



# **A PREVIDÊNCIA SOCIAL** **E A ECONOMIA DOS MUNICÍPIOS**

**7ª Edição – Revisada e Atualizada**



**ANFIP**

Associação Nacional dos Auditores Fiscais  
da Receita Federal do Brasil



Álvaro Sólton de França

A Previdência Social e a  
**ECONOMIA DOS MUNICÍPIOS**

**7<sup>a</sup> edição – revisada e atualizada**

Copyright @ Álvaro Sólon de França  
7ª Edição – 2019

Direitos de publicação no Brasil cedidos à Associação Nacional dos Auditores Fiscais da Receita Federal do Brasil (ANFIP)

Também disponível em: [www.anfip.org.br](http://www.anfip.org.br)  
Tiragem desta edição: 3.000 exemplares  
Impresso no Brasil / *Printed in Brazil*

Coordenação:  
**Décio Bruno Lopes**  
**Vanderley José Maçaneiro**

Equipe Técnica:  
**Airton Nagel Zanghelini**  
**Álvaro Sólon de França**  
**Décio Bruno Lopes**  
**Raimundo Eloi de Carvalho**  
**Vanderley José Maçaneiro**  
**Vilson Antonio Romero**

Participação  
**Aurora Maria Miranda Borges**

ANFIP – Associação Nacional dos Auditores-Fiscais da Receita Federal do Brasil.

A Previdência Social e a Economia dos Municípios. / Álvaro Sólon de França  
et.al – Brasília: ANFIP, 2019.

245p.

ISBN: 978-85-62102-32-5

1. Previdência Social – Brasil. 2. Benefícios. 3. Arrecadação. 4. Economia 5. FPM.  
6. ANFIP – Associação Nacional dos Auditores-Fiscais da Receita Federal do  
Brasil.

I. Título. II. Álvaro Sólon de França III. Airton Nagel Zanghelini IV. Décio Bruno  
Lopes V. Raimundo Eloi de Carvalho VI. Vanderley José Maçaneiro VII. Vilson  
Antonio Romero

CDU:369.04.33(1-21)

Álvaro Sólton de França

A Previdência Social e a  
**ECONOMIA DOS MUNICÍPIOS**

**7<sup>a</sup> edição – revisada e atualizada**

“Um regime de justiça social será aquele em que cada um deve poder dispor dos meios materiais para viver confortavelmente segundo as exigências de sua natureza física, espiritual e política. Não aceita as profundas desigualdades, a pobreza absoluta e a miséria. O reconhecimento dos direitos sociais, como instrumento de tutela dos menos favorecidos, não teve, até aqui, a eficácia necessária para reequilibrar a posição de inferioridade que lhes impede o efetivo exercício das liberdades garantidas”.

Jose Afonso da Silva

# Sumário

Apresentação.....	9
Prefácio.....	11
Introdução .....	13
A Previdência Social e a Economia dos Municípios em 2017 .....	15
Principais variáveis analisadas.....	20
Quantidade e Distribuição dos Benefícios Emitidos. ....	20
Arrecadação e pagamento de benefícios .....	21
Impactos da desoneração da folha de pagamentos na arrecadação previdenciária.....	22
Volume das renúncias de receitas, em 2017, decorrente das desonerações/isenções.....	24
Arrecadação e benefícios previdenciários, por decil de PIB per capita, dos municípios.....	25
Arrecadação e benefícios previdenciários, por tamanho da população dos municípios.....	26
Benefícios previdenciários e arrecadação. ....	27
A Previdência Rural .....	31
Conclusão.....	35
ANÁLISE POR ESTADOS E MUNICÍPIOS .....	37
ACRE.....	39
ALAGOAS.....	41
AMAPÁ.....	45
AMAZONAS.....	47
BAHIA.....	51
CEARÁ.....	65
DISTRITO FEDERAL.....	73
ESPÍRITO SANTO.....	75
GOIÁS.....	79

MARANHÃO.....	87
MATO GROSSO.....	95
MATO GROSSO DO SUL.....	101
MINAS GERAIS.....	105
PARÁ.....	127
PARAÍBA.....	133
PARANÁ.....	141
PERNAMBUCO.....	153
PIAUÍ.....	159
RIO DE JANEIRO.....	167
RIO GRANDE DO NORTE.....	171
RIO GRANDE DO SUL.....	177
RONDÔNIA.....	191
RORAIMA.....	195
SANTA CATARINA.....	197
SÃO PAULO.....	205
SERGIPE.....	223
TOCANTINS.....	227
ANEXOS.....	233



# Apresentação

Dentro de uma perspectiva humanista, os programas de proteção social ao redor do mundo têm procurado proporcionar, de certa forma, meios de sobrevivência às populações, através da prestação dos serviços de Saúde, Previdência e Assistência Social. Isto significa garantir aos povos uma parcela de desenvolvimento humano, ainda que seja um mínimo existencial capaz de retirar os cidadãos da condição de miserabilidade.

Neste sentido, a Declaração Sobre o Direito ao Desenvolvimento adotada pela Organização das Nações Unidas (Onu) em 4 de dezembro de 1986 estabeleceu que "o direito ao desenvolvimento é um direito humano inalienável, em virtude do qual toda pessoa e todos os povos estão habilitados a participar do desenvolvimento econômico, social, cultural e político, a ele contribuir e dele desfrutar, no qual todos os direitos humanos e liberdades fundamentais possam ser plenamente realizados".

Em consonância com a Declaração Universal dos Direitos Humanos e a Declaração Sobre o Direito ao Desenvolvimento, no Brasil, a Assembleia Nacional Constituinte de 1988 tratou de "instituir um Estado Democrático, destinado a assegurar o exercício dos direitos sociais e individuais, a liberdade, a segurança, o bem-estar, o desenvolvimento, a igualdade e a justiça como valores supremos de uma sociedade fraterna, pluralista e sem preconceitos, fundada na harmonia social e comprometida, na ordem interna e internacional ...". Ademais, tratou de garantir a inviolabilidade do direito à vida, à liberdade, à igualdade, à segurança e à propriedade.

Como forma de garantir os direitos sociais, a Carta Cidadã de 1988 instituiu um amplo sistema de proteção social denominado Seguridade Social, a partir do qual a União, os Estados, o Distrito Federal, os municípios e toda a sociedade desenvolveriam ações para fazer face às ações de Saúde, Previdência e Assistência Social.

Não se pode olvidar de que a cesta de benefícios proporcionados pela Previdência Social e pela Assistência Social tem sido capaz de erradicar a pobreza e marginalidade pelo simples fato de ser o maior sistema de redistribuição de renda do Brasil, quiçá do mundo ocidental.

Neste estudo demonstramos que a Previdência Social não se resume em uma mera conta de somar e de subtrair, haja vista a responsabilidade do Estado em prover os benefícios, na hipótese em que as receitas sejam menores que o retorno aos segurados, cabendo ao Estado o repasse de recursos para pagamento dos benefícios, quando os recursos arrecadados forem insuficientes.

Demonstramos ainda o quão importante para a economia dos municípios são os benefícios pagos pela Previdência Social, sendo esta a mola propulsora para o desenvolvimento econômico e social, promovendo a vida e a dignidade de milhares de pessoas, ainda que a maioria das aposentadorias, pensões e demais auxílios se situem na faixa de até dois salários mínimos.

A ANFIP e a Fundação ANFIP se sentem honradas em disponibilizar à população brasileira mais este valioso instrumento de estudos e de pesquisas.

**Conselho Executivo da ANFIP**  
**Diretoria Executiva da Fundação ANFIP**



## Prefácio

A Previdência Social no Brasil e no mundo está em evidência por ser uma das principais formas de estabelecer-se a justiça social e ao mesmo tempo por enfrentar questionamentos relacionados com a sustentabilidade do sistema.

Uma das principais razões para a manutenção de uma Previdência Pública, com base no regime de repartição simples, está no fato de não existir igualdade entre os indivíduos no plano material, mas somente no plano jurídico-legal, de acordo com o princípio de que "todos são iguais perante a lei".

Assim, cabe à Previdência Social a incumbência da redução das desigualdades sociais e econômicas, mediante uma política de redistribuição de renda, exigindo maiores contribuições das camadas mais favorecidas e, com isso, concedendo benefícios a populações de mais baixa renda, em observância ao princípio da solidariedade do sistema.

Nesse contexto, tenho a honra de prefaciar o presente estudo realizado pela Associação dos Auditores da Receita Federal do Brasil (ANFIP), que tem especial relevância no cenário nacional diante do atual momento político e histórico, cujas propostas legislativas em debate no Congresso Nacional podem gerar mudanças com efeitos nefastos à população mais vulnerável e com menor capacidade de constituir poupança individual.

Os dados levantados, em dezembro de 2017, revelam que foram pagos pelo INSS mais de 34 milhões de benefícios vinculados ao RGPS. Desse total, 24,9 milhões foram destinados ao setor urbano e 9,5 milhões ao setor rural. O mais impressionante é que a maioria dos benefícios pagos, 67,7%, correspondeu a um salário mínimo, sendo que, na clientela urbana, esta faixa de beneficiários representou 55,6% do total e, no meio rural, quase a totalidade dos benefícios, alcançando 99,3%.

A análise produzida denota a importância de se defender o crescimento permanente do salário mínimo, por ser um valioso instrumento de redistribuição de renda, não só como elemento de valorização do trabalho, mas como prestação básica de manutenção dos beneficiários da Previdência.

A pesquisa demonstra também que o montante dos benefícios pagos foi superior ao valor da arrecadação em 87,9% dos municípios, o que corresponde a 4.896 municípios brasileiros, cuja população varia entre 10 mil e 20 mil habitantes. Nessas cidades, os recursos provenientes dos benefícios previdenciários superam também a receita do Fundo de Participação dos Municípios.

Em linhas gerais, os dados apurados pela ANFIP provam que a Previdência Social é a responsável pela maior e mais expressiva política pública de redistribuição de renda do Brasil, atuando fortemente na redução das desigualdades regionais.

Sendo assim, rendo homenagens à ANFIP, ao idealizador dessa obra, Álvaro Sólon de França, aos coordenadores desse estudo, Décio Bruno Lopes e Vanderley José Maçaneiro, e a toda a equipe técnica envolvida no levantamento dos dados, pela inestimável colaboração e espírito cívico na análise e publicidade das informações.

Desejo que esta publicação tenha grande receptividade e encontre eco nos meios de comunicação e nos espaços públicos em que são discutidos os rumos a serem seguidos pelos poderes constituídos nas questões relacionadas com a política pública de Seguridade Social.

**João Batista Lazzari**

Juiz Federal junto ao TRF da 4ª Região  
Doutor em Direito Público



# Introdução

A Associação Nacional dos Auditores Fiscais da Receita Federal do Brasil (ANFIP) e a Fundação ANFIP de Estudos Tributários e da Seguridade Social sempre desenvolveram estudos e trabalhos em matéria de Previdência Social com o objetivo de subsidiar pesquisas e promover o debate junto aos meios político, acadêmico, entidades de classe e entre os mais diversos órgãos públicos, meios de comunicação e entidades da sociedade civil, interessadas neste assunto tão fundamental para a cidadania.

Imbuídas desse objetivo de difundir e disseminar o tema a todos os cidadãos brasileiros, apresentam esta 7ª edição revisada e atualizada do livro *Previdência Social e a Economia dos Municípios*, idealizado em 1998 pelo Auditor Fiscal Álvaro Solon de França, como mais uma fonte de pesquisa para todos aqueles que desejam se inteirar da importância da Previdência Social como vetor de desenvolvimento local e regional.

O legislador constituinte de 1988 não descuidou da questão social, fazendo incluir na Constituição Federal a observância do interesse social, sempre que quis se referir ao desenvolvimento econômico e a propriedade privada.

Assim estabeleceu no inciso XXIX do artigo 5º a proteção das marcas e inventos industriais, tendo em vista o interesse social e o desenvolvimento tecnológico e econômico do país. No artigo 21, estabeleceu a competência da União para a elaboração e execução de planos nacionais e regionais de ordenação do território e desenvolvimento econômico e social. No artigo 43, ao dispor sobre a articulação da ação da União em um mesmo complexo geoeconômico e social visando o seu desenvolvimento e à redução das desigualdades regionais, fez prever que lei complementar disporia sobre a composição dos organismos regionais que executariam, na forma da lei, os planos regionais, integrantes dos planos nacionais de desenvolvimento econômico e social.

No campo tributário, no inciso I do artigo 151, admitiu a concessão de incentivos fiscais destinados a promover o equilíbrio do desenvolvimento socioeconômico entre as diferentes regiões do País. Estabeleceu no artigo 180 que a União, os Estados, o Distrito Federal e os Municípios promoverão e incentivarão o turismo como fator de desenvolvimento social e econômico e, no artigo 182, tratou de estabelecer que a política de desenvolvimento urbano, executada pelo Poder Público municipal, conforme diretrizes gerais fixadas em lei, tem por objetivo ordenar o pleno desenvolvimento das funções sociais da cidade e garantir o bem-estar de seus habitantes. Também, estabeleceu no artigo 219, que o mercado interno integra o patrimônio nacional e será incentivado de modo a viabilizar o desenvolvimento cultural, socioeconômico e o bem-estar da população.

Como forma de compatibilizar essas diretrizes de desenvolvimento econômico e social e reduzir as desigualdades regionais, o constituinte de 1988 instituiu um amplo sistema de proteção social denominado de Seguridade Social, com financiamento próprio e fontes de custeio específicas, capaz de satisfazer os benefícios e serviços da Previdência Social, da Assistência Social e da Saúde, observados, entre os seus princípios, o da universalidade da cobertura e do atendimento, a uniformidade e equivalência dos benefícios e serviços às populações urbana e rurais e a diversidade das bases de financiamento.

A Seguridade Social foi concebida como uma política de proteção integrada da cidadania fundamentada na Declaração Universal de Direitos Humanos, enquanto política pública de proteção social, de direitos, universal e de responsabilidade estatal, embora com financiamento de toda a sociedade e dos poderes públicos, por meio de destaques orçamentários. Dentro desse contexto, a Previdência Social brasileira deixou de ser um simples seguro para se tornar um direito social, conforme consubstanciado no artigo 6º da Constituição e sua correspondência no artigo 7º do texto constitucional.

Dessa forma, os direitos sociais são os proporcionados pelo Estado democrático a fim de tornar mais justa a convivência entre os homens e amenizar as desigualdades consequentes de um modo de produção capitalista. Esses direitos são imprescindíveis para atingirmos um dos objetivos fundamentais da República Federativa do Brasil, estampados no artigo 3º da Constituição Federal, que é construir uma sociedade livre, justa e solidária, assim como erradicar a pobreza e reduzir as desigualdades sociais e regionais.

Embora a Previdência Social tenha contribuído de forma positiva e acentuada para a melhoria na distribuição de renda dos brasileiros e na redução das desigualdades, ainda somos um país extremamente desigual. Devemos levar em conta que crescimento econômico e distribuição de renda são duas faces da mesma moeda e que o país precisa crescer "para os pobres", gerando renda, emprego e inclusão previdenciária para os mais desprovidos.

Ainda que não seja de conhecimento de grande parte da população e da classe política e governamental, a Previdência Social tem cumprido com os seus objetivos, principalmente o da universalização da participação nos planos de benefícios, objetivo este que se liga ao da universalidade da cobertura e do atendimento, de forma a levar a todo cidadão brasileiro, trabalhador ou contribuinte facultativo, a cobertura previdenciária e a garantia de um salário mínimo, sempre que se efetivar o risco social determinante do benefício, ou mesmo decorrer o tempo de contribuição exigido em lei para concessão de aposentadoria.

Certo é que a Previdência social tem exercido um importante papel no campo do desenvolvimento econômico e social, levando aos quatro cantos do Brasil o benefício previdenciário que fomenta a economia de milhares de municípios, transformando-se assim, no mais importante instrumento de redistribuição de renda.

Esperamos que esta obra contribua para o esclarecimento e convencimento de que as contribuições previdenciárias vertidas à Previdência Social pelas empresas e pelos segurados retornarão em forma de benefícios previdenciários. Por consequência, as contribuições previdenciárias patronais retornam às próprias empresas, cuja permanência de suas atividades decorre da manutenção do nível de consumo gerado pela renda certa dos beneficiários, um verdadeiro fomento à economia dos municípios.

É certo que se não fossem os benefícios da Previdência Social e também da assistência social, certamente grande parte da população brasileira estaria abaixo da linha de pobreza. Também é certo que os benefícios previdenciários e assistenciais contribuem positivamente para a erradicação da pobreza e da marginalidade.

O trabalho aqui desenvolvido busca, justamente, demonstrar o papel da Previdência Social como uma política pública responsável pela redução das desigualdades e garantia de condições dignas de vida a uma grande parcela da população brasileira, em especial para os residentes nos pequenos municípios, onde o pagamento dos benefícios previdenciários constitui, por vezes, para a maioria das famílias locais, a única fonte estável de renda.

# A Previdência Social e a Economia dos Municípios em 2017

Como veremos neste estudo, os benefícios previdenciários são a única fonte de renda de milhares de famílias em todas as regiões do Brasil, evitando a fome e a desnutrição, além de retirar um sem número de cidadãos da situação de miserabilidade.

É fato que, nos últimos anos, vários fatores, entre eles, a instabilidade política, o desaquecimento da economia, as desonerações tributárias e a redução do número de empregos formais têm contribuído significativamente para o aumento da pobreza.

Estudos divulgados pelo IBGE (1) apontam que a pobreza no Brasil aumentou entre 2016 e 2017, conforme dados da Síntese de Indicadores Sociais (SIS) que demonstram:

Segundo a linha de pobreza proposta pelo Banco Mundial (rendimento de até US\$ 5,5 por dia, ou R\$ 406 por mês), a proporção de pessoas pobres no Brasil era de 25,7% da população em 2016 e subiu para 26,5%, em 2017. Em números absolutos, esse contingente variou de 52,8 milhões para 54,8 milhões de pessoas, no período. Nessa mesma análise, a proporção de crianças e adolescentes de 0 a 14 anos que viviam com rendimentos de até US\$ 5,5 por dia passou de 42,9% para 43,4%, no mesmo período.

Já o contingente de pessoas com renda inferior a US\$ 1,90 por dia (R\$ 140 por mês), que estariam na extrema pobreza de acordo com a linha proposta pelo Banco Mundial, representava 6,6% da população do país em 2016, contra 7,4% em 2017. Em números absolutos, esse contingente aumentou de 13,5 milhões em 2016 para 15,2 milhões de pessoas em 2017. (...)

No Nordeste, 44,8% da população estava em situação de pobreza, o equivalente a 25,5 milhões de pessoas. Por outro lado, a Região Sul possuía cerca de 3,8 milhões de pessoas em situação de pobreza, o equivalente a 12,8% dos quase 30 milhões de habitantes. No Sudeste, o percentual de pessoas abaixo dessa linha subiu para 17,4% da população, abarcando 15,2 milhões de pessoas.

Porto Velho (RO) e Cuiabá (MT) também se destacam, pois foram as duas únicas capitais onde a proporção de pessoas abaixo da linha dos US\$ 5,5 por dia superava a dos respectivos estados: em Porto Velho era 27,0%, contra 26,1% em Rondônia; em Cuiabá, 19,2%, contra 17,1% em Mato Grosso. (...).

Acerca da intensidade da pobreza no período analisado e do volume de recursos necessários para erradicá-la, o estudo assinala:

O hiato da pobreza é um cálculo aproximado do montante necessário para erradicar a pobreza. Em 2017, foi estimado em R\$ 10,2 bilhões mensais, perfeitamente alocados, para que as pessoas com rendimentos inferiores a US\$ 5,5 por dia atingissem essa linha. A distância média do rendimento dos pobres em relação à linha aumentou, entre 2016 e 2017, de R\$ 183 para R\$ 187 reais.

O hiato da pobreza também pode ser calculado para outras linhas. Para a linha de extrema pobreza (R\$ 140 por mês ou US\$ 1,90 por dia), o montante necessário para que todos alcancem essa linha era de R\$ 1,2 bilhão por mês.

---

1 - <https://agenciadenoticias.ibge.gov.br> - Em 24/02/2017 às 10.17

Dado que a pobreza é um fenômeno dinâmico o hiato apenas traz um elemento de estimação do valor de sua erradicação no ano em que foi calculado.

## QUADRO 1

### Proporção de pessoas abaixo da linha de pobreza

Por Unidade da Federação - 2017

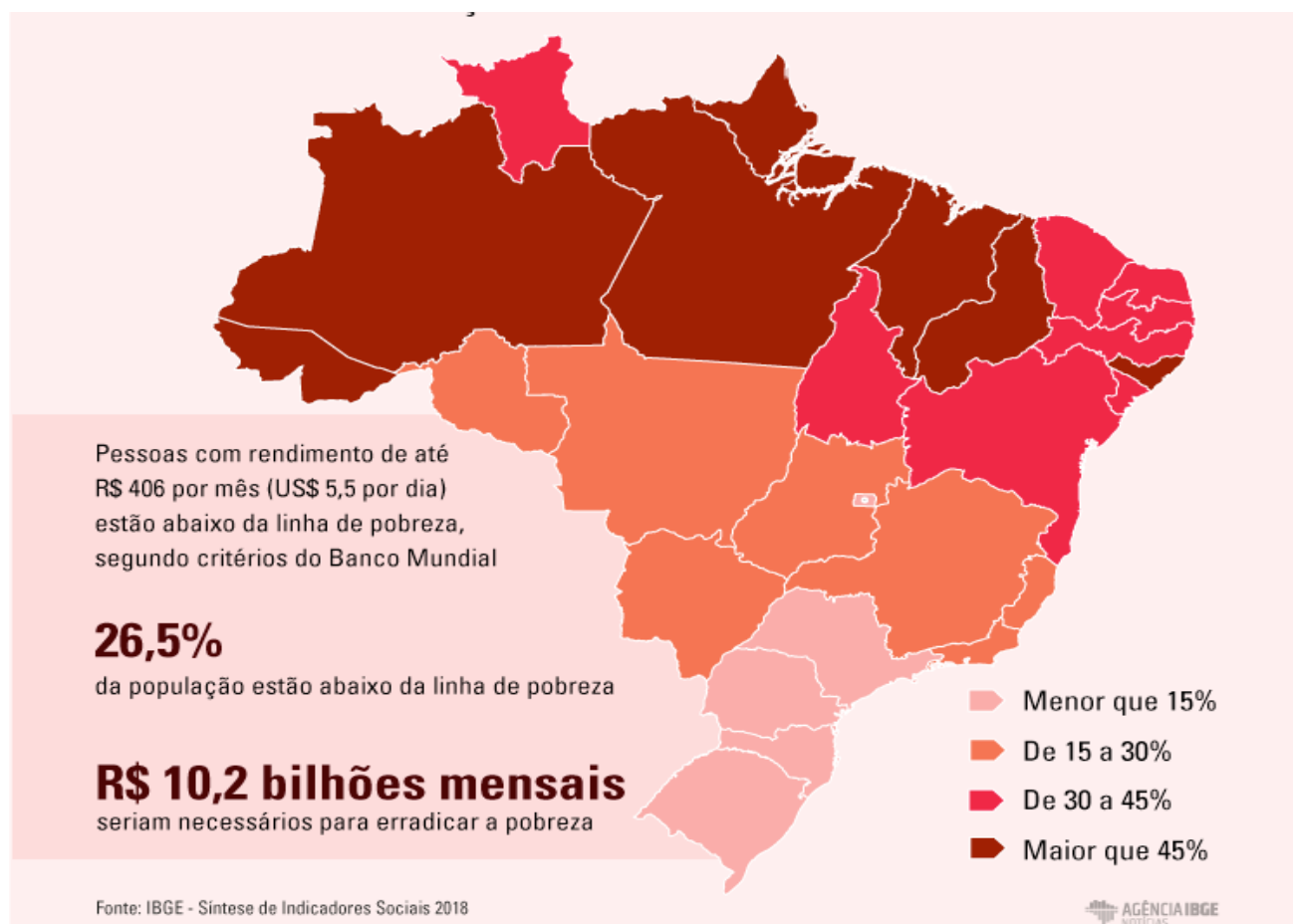

Em relação ao mercado de trabalho, à informalidade e ao rendimento médio mensal das famílias, o estudo assinala que:

Na análise do mercado de trabalho, a SIS 2018 mostrou que a taxa de desocupação era de 6,9% em 2014 e subiu para 12,5% em 2017. Isso equivale a 6,2 milhões de pessoas desocupadas a mais entre 2014 e 2017. Nesse período, a desocupação cresceu em todas as regiões e em todos os grupos etários.

Em 2017, o trabalho informal alcançou 37,3 milhões de pessoas, o que representava 40,8% da população ocupada, ou dois em cada cinco trabalhadores do país. Esse contingente aumentou em 1,2 milhão desde 2014, quando representava 39,1% da população ocupada.

Em 2017, o rendimento médio mensal domiciliar *per capita* no país foi de R\$ 1.511. As menores médias foram no Nordeste (R\$ 984) e Norte (R\$ 1.011), regiões onde quase metade da população (respectivamente, 49,9% e 48,1%) tinha rendimento médio mensal domiciliar *per capita* de até meio salário mínimo.



Em complemento, o estudo "Evolução da Proteção Previdenciária no Brasil – 2017", da Coordenação Geral de Estudos Previdenciários da Secretaria de Previdência (SPrev), do então Ministério da Fazenda, publicado no Informe de Previdência Social em junho de 2018, consolida esse importante papel da Previdência Social ao analisar uma série de 2004 a 2017.

O Gráfico 1 e a Tabela 1 demonstram que a importância da Previdência Social para a redução da pobreza aumentou progressivamente em todo o período analisado. A diferença entre o percentual de pobres sem cobertura previdenciária e com cobertura previdenciária passou de 10,2 pontos percentuais em 2004 para 15,2 em 2017.

Sem as transferências previdenciárias, o percentual de brasileiros situados abaixo da linha da pobreza alcançaria 46,5%. Com a redistribuição proporcionada pela Previdência Social, este percentual se reduz para 31,3%.

## GRÁFICO 1

Pobres com menos de  $\frac{1}{2}$  salário mínimo de renda domiciliar *per capita*, com e sem renda previdenciária - Brasil (2004-2017).

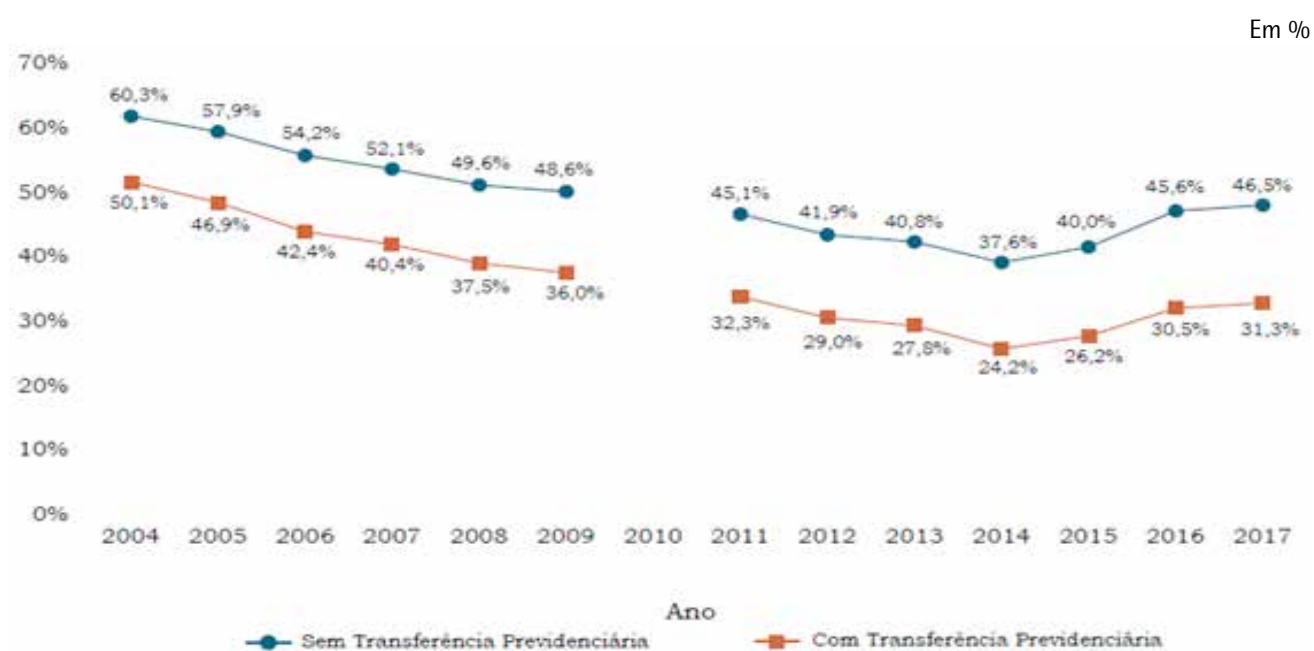

Nota: \* Linha de pobreza corresponde à quantidade de pessoas com renda domiciliar *per capita* inferior a  $\frac{1}{2}$  salário mínimo de set/2017 (INPC).

Fonte: PNAD/IBGE 2004-2015 e PNADC/IBGE 2016-2017 apud Informe de Previdência Social Vol. 30, nº 6 de jun/2018.

Elaboração: SPREV/MF

**TABELA 1**

Impactos dos mecanismos de proteção social (previdência<sup>1</sup> e assistência social) sobre o nível de pobreza<sup>2</sup> – Brasil (2016).

Descrição	Quantidade de Pessoas	% do Total
População de Referência <sup>3</sup>	204.158.256	100,0%
Renda Domiciliar < R\$ 468,50	Incluindo benefícios (A)	63.958.454
	Excluindo benefícios (B)	94.858.130
Pessoas retiradas da pobreza por benefícios (B-A)	30.899.676	Redução de 15,2%

- Notas: 1 Considerando também os segurados dos Regimes Próprios de Previdência Social – RPPS.  
 2 Linha de pobreza corresponde à quantidade de pessoas com renda domiciliar *per capita* inferior a ½ salário mínimo vigente em 2017 (R\$ 468,50).  
 3 População total, exclusive aqueles que habitam domicílios onde ao menos uma pessoa possui rendimento ignorado.

Fonte: PNAD/IBGE 2017.

Elaboração: SPREV/ME

Com base na mesma análise, a SPREV apresentou dados da cobertura da Previdência Social no Brasil em 2017 <sup>(2)</sup> da população ocupada com idade entre 16 e 59 anos, conforme Quadro 2, onde se constata que 83,1 milhões são protegidos pela Previdência Social, sendo 48,2 milhões de contribuintes do RGPS; 7,4 milhões de contribuintes dos Regimes Próprios de Previdência Social (RPPS) e 2,5 milhões de segurados especiais.

Os não contribuintes somaram 25 milhões, entre eles, 800 mil são beneficiários e 24,2 milhões (29,1%) são desprotegidos, dentre os quais 11,7 milhões recebem menos que um salário mínimo e 11,5 milhões recebem igual ou maior que um salário mínimo.

Os socialmente protegidos representam 70,9% dessa população, correspondente a 58,9 milhões de segurados.

A maior categoria com pessoas protegidas é a de contribuintes do RGPS: 48,2 milhões dos ocupados com idades entre 16 e 59 anos. Se considerado o gênero, em 2017, a proteção social de homens foi de 54,9% e de mulheres representou 45,9% da população ocupada.

2 - <http://www.previdencia.gov.br/2018/06/cnp-numero-de-pessoas-ocupadas-protetidas-pela-previdencia-e-de-709/> - em 24/02/2019 - 18.36h

**QUADRO 2**

Panorama da proteção previdenciária da população ocupada com idade entre 16 e 59 anos, Brasil - 2017

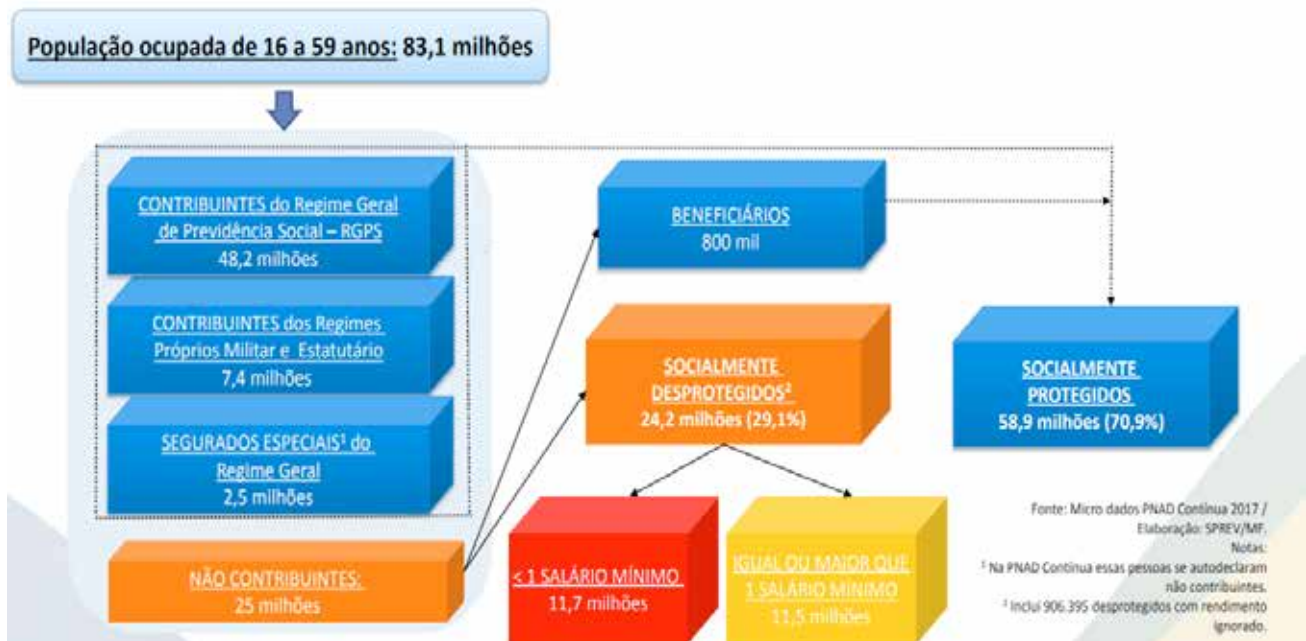

Contudo, mesmo sabendo da importância da Previdência no contexto econômico e social, é preciso dinamizar ainda mais essa política pública no sentido de promover a estabilidade social sustentável, haja vista o fato de que 25 milhões de pessoas não contribuem para o sistema público de seguro social. Os grandes desafios são, portanto, aumentar a inclusão contribuindo para a promoção da cidadania e dinamizar a estrutura de funcionamento do sistema previdenciário.

Como se viu, sob diversas óticas e em variadas abordagens, a Previdência Social, enquanto política pública, integra um conjunto de soluções para um projeto de cidadania, dentre eles o de redução da pobreza.

Neste sentido, é preciso ter sempre em mente que a Previdência Social é capaz de garantir não somente a proteção social nas situações em que o trabalhador fica incapacitado de auferir o próprio sustento e o de sua família, mas também o movimento econômico dos municípios, principalmente das pequenas e médias comunidades, sustentando o consumo, gerando renda e desenvolvimento.

## Principais variáveis analisadas

Neste trabalho, são abordadas, principalmente, as seguintes variáveis:

**Benefícios emitidos:** A fonte das informações sobre benefícios emitidos, constantes nas diversas tabelas, é a série "benefícios emitidos" do sistema SINTESE/DATAPREV, que apresenta uma agregação, por município do órgão pagador (agências bancárias), da rubrica final da folha de pagamentos do INSS (rubrica 101). É o que convencionamos chamar de "despesa bruta com benefícios";

**Arrecadação:** valor dos recolhimentos da contribuição social de empresas e entidades equiparadas, efetuados por meio da Guia da Previdência Social (GPS) e/ou Documento de Arrecadação de Receitas Federais (DARF). Abrange parcelas relativas às empresas e aos segurados, ao seguro de acidentes do trabalho, à primeira comercialização de produtos rurais e à receita bruta dos espetáculos desportivos. Inclui as contribuições relativas a outras entidades (Incrá, Sesc, Salário Educação etc.), os acréscimos legais (atualização monetária, juros, multas). Os dados são apurados por localização do estabelecimento e o mês de referência é o mês de processamento da guia (mês civil). Não estão computados os valores arrecadados das empresas optantes pelo Simples Nacional;

**Fundo de Participação dos Municípios (FPM):** transferências constitucionais (CF, Artigo 159, I, b), compostas de 23,5% (22,5% distribuídos ao longo do ano e 1% em dezembro – EC 55/2007) da arrecadação do Imposto de Renda (IR) e do Imposto sobre Produtos Industrializados (IPI). A distribuição dos recursos aos municípios é feita de acordo com o número de habitantes. São fixadas faixas populacionais, cabendo a cada uma delas um coeficiente individual. O mínimo é de 0,6 para Municípios com até 10.188 habitantes, e o máximo é de 4,0 para aqueles acima de 156 mil. Os critérios atualmente utilizados para o cálculo dos coeficientes de participação dos municípios estão baseados na Lei n.º 5.172/66 (Código Tributário Nacional) e no Decreto-Lei n.º 1.881/81. Do total de recursos, 10% são destinados às capitais, 86,4% aos demais municípios e 3,6% ao fundo de reserva a que fazem jus os municípios com população superior a 142.633 habitantes (coeficiente de 3,8), excluídas as capitais. Com o advento da EC nº 84, de 2 de setembro de 2014, incorporou-se às transferências do FPM um percentual a mais, de forma semelhante à introduzida pela EC nº 55/2007. Anualmente o Instituto Brasileiro de Geografia e Estatística (IBGE), órgão responsável pela realização do Censo Demográfico, divulga estatística populacional dos municípios e o Tribunal de Contas da União (TCU), com base nessa estatística, publica no Diário Oficial da União os coeficientes dos municípios;

## Quantidade e Distribuição dos Benefícios Emitidos.

Conforme demonstrado na Tabela 2, a seguir, em dezembro de 2017, foram pagos mais de 34 milhões de benefícios pelo RGPS, administrado pelo Instituto Nacional do Seguro Social (INSS), significando um aumento de 22,6%, em relação ao ano de 2010. Desse total, 24,9 milhões foram destinados ao setor urbano e 9, 5 milhões ao setor rural, correspondendo a um crescimento de 26,1% e 14,3%, respectivamente.

A maioria dos benefícios pagos, 67,7%, correspondeu a um salário mínimo, sendo que, na clientela urbana, esta faixa de beneficiários representou 55,6% do total e, no meio rural, quase a totalidade dos benefícios, alcançando 99,3%. Essa representatividade denota a importância de se defender o crescimento permanente do salário mínimo, verdadeiro instrumento de redistribuição de renda, não só como elemento de valorização do trabalho, mas como renda substituta do trabalho, elemento vital para a vida pós-laboral.

**TABELA 2****Benefícios emitidos pelo INSS**

Clientela	Quantidade		%	12/2017	
	12/2010 (a)	12/2017 (b)		Até 1 salário mínimo (Qtd)	Até 1 salário mínimo (% sobre o total)
Urbana	19.763.710	24.918.305	26,1	13.846.823	55,6
Rural	8.377.553	9.579.530	14,3	9.510.083	99,3
Total	28.141.263	34.497.835	22,6	23.356.906	67,7

Fonte: Secretaria de Previdência do Ministério da Economia e IBGE

Elaboração: ANFIP e Fundação ANFIP

Como visto, os recursos previdenciários são fundamentais para a melhoria das condições de vida, principalmente no meio rural, na medida em que reduzem o percentual de brasileiros que vivem na pobreza ou na extrema pobreza. Mas, além de movimentarem a economia e o comércio de pequenos e de médios municípios, também agem no sentido de represar, de modo relativo, o êxodo rural e um possível aumento da favelização das grandes cidades.

## Arrecadação e pagamento de benefícios

A arrecadação da contribuição previdenciária resulta, basicamente, da aplicação de alíquotas diferenciadas relativas aos segurados (empregados, contribuintes individuais, etc.) e empresas ou equiparadas (empregadores), sobre a folha de pagamento.

Essa forma tradicional de tributação sobre a folha de pagamento, especificamente no tocante ao empregador, com alíquota de 20%, sofreu uma importante modificação a partir de agosto de 2011, por intermédio da Medida Provisória nº 540, de 2 de agosto de 2011, convertida na Lei nº 12.546, de 14 de dezembro de 2011, e ampliada por alterações posteriores. Essa medida consistiu, fundamentalmente, na substituição da base de incidência da contribuição previdenciária patronal sobre a folha de pagamento, relativa a determinados setores, por uma incidência sobre a receita bruta, com alíquotas que variaram, ao longo do tempo, de 1% a 4,5%, conforme o setor.

Assim, a arrecadação da contribuição previdenciária passou a ter, desde 2012, bases de cálculo distintas: folha de pagamento e receita bruta das empresas. Esse fato, como será demonstrado adiante, causou profundo desequilíbrio nos recursos da Previdência Social sem a contrapartida almejada na economia, especialmente em relação a ampliação dos empregos formais.

A arrecadação da contribuição previdenciária constitui, ainda, a principal fonte de recursos para pagamento dos benefícios previdenciários aos segurados do Regime Geral da Previdência Social – RGPS. Considerando-se os valores globais, da arrecadação e dos benefícios, é fato que o valor destes superam o valor da arrecadação, configurando-se, assim, o tão debatido desequilíbrio do sistema.

Com o objetivo de contribuir para um melhor entendimento quanto as nuances desse desequilíbrio, destaca-se, para análise, os seguintes pontos considerados relevantes:

- a. Impactos da desoneração da folha de pagamento na arrecadação previdenciária;
- b. Volume das renúncias de receitas, em 2017, decorrente das desonerações/isenções;
- c. Arrecadação e benefícios previdenciários, por decil do PIB *per capita*, dos Municípios;
- d. Arrecadação e benefícios previdenciários, de acordo com a população dos municípios;
- e. Quantidade de municípios, por região geográfica, com benefícios previdenciários maiores que a arrecadação previdenciária;
- f. Quantidade de municípios, por região geográfica, com benefícios previdenciários maiores que o Fundo de Participação dos Municípios – FPM.

## Impactos da desoneração da folha de pagamentos na arrecadação previdenciária.

A mudança na sistemática de tributação da contribuição previdenciária (Lei nº 12.546, de 14 de dezembro de 2011), teve como propósito desonerar a folha de pagamento de setores selecionados e, como consequência, ampliar a competitividade da indústria nacional frente à concorrência externa e estimular a formalização de contratos de trabalho, por meio da redução dos custos decorrentes da contratação de mão de obra, além de promover as exportações com a isenção da contribuição sobre a receita de produtos e serviços destinados ao mercado externo.

Essa alteração, todavia, representou uma expressiva renúncia fiscal, já que, em seu conjunto, as alíquotas estabelecidas não foram suficientes para compensar a receita decorrente da tributação sobre a folha de pagamento.

A expectativa era de que a perda de arrecadação derivada diretamente da mudança de tributação fosse compensada com o aumento da produtividade das empresas beneficiadas, do número de empregos formalizados e do volume das exportações.

Os resultados esperados, no entanto, não foram alcançados e o que se verificou foi a elevação recorrente do desequilíbrio nas contas da Previdência Social, para o que a renúncia de receita, decorrente da desoneração da folha, contribuiu sobremaneira.

A partir dessa constatação, foram implementadas medidas com vistas a reverter a perda de arrecadação, como a elevação de alíquotas e redução de setores beneficiados. Com efeito, a Lei nº 13.670, de 30 de maio de 2018, conhecida como "Lei da reoneração da folha de pagamento", restringiu o número de setores beneficiados e estabeleceu a data de 31 de dezembro de 2020, como limite temporal para encerramento da vigência da tributação da contribuição previdenciária com base na receita bruta.

A Tabela 3, a seguir, registra os valores anuais da renúncia de arrecadação, em decorrência da desoneração da folha, apurados pela Secretaria da Receita Federal do Brasil – RFB.

**TABELA 3****Desoneração da Folha de Pagamentos – Renúncia de receitas**

Período	Renúncia Fiscal (Valores em R\$ milhões)
2012	3.615
2013	12.284
2014	22.107
2015	25.189
2016	14.546
2017	13.546
Total	91.287

Fonte: Secretaria Especial da Receita Federal do Brasil

Elaboração: ANFIP e Fundação ANFIP

O comportamento da arrecadação previdenciária, como regra, tende a acompanhar o desempenho da massa salarial. No entanto, como mostra o gráfico 2, a seguir, a partir do ano de 2012, houve um descolamento bem mais acentuado entre as curvas (massa salarial e arrecadação), por conta, em grande medida, da desoneração da folha de pagamento.

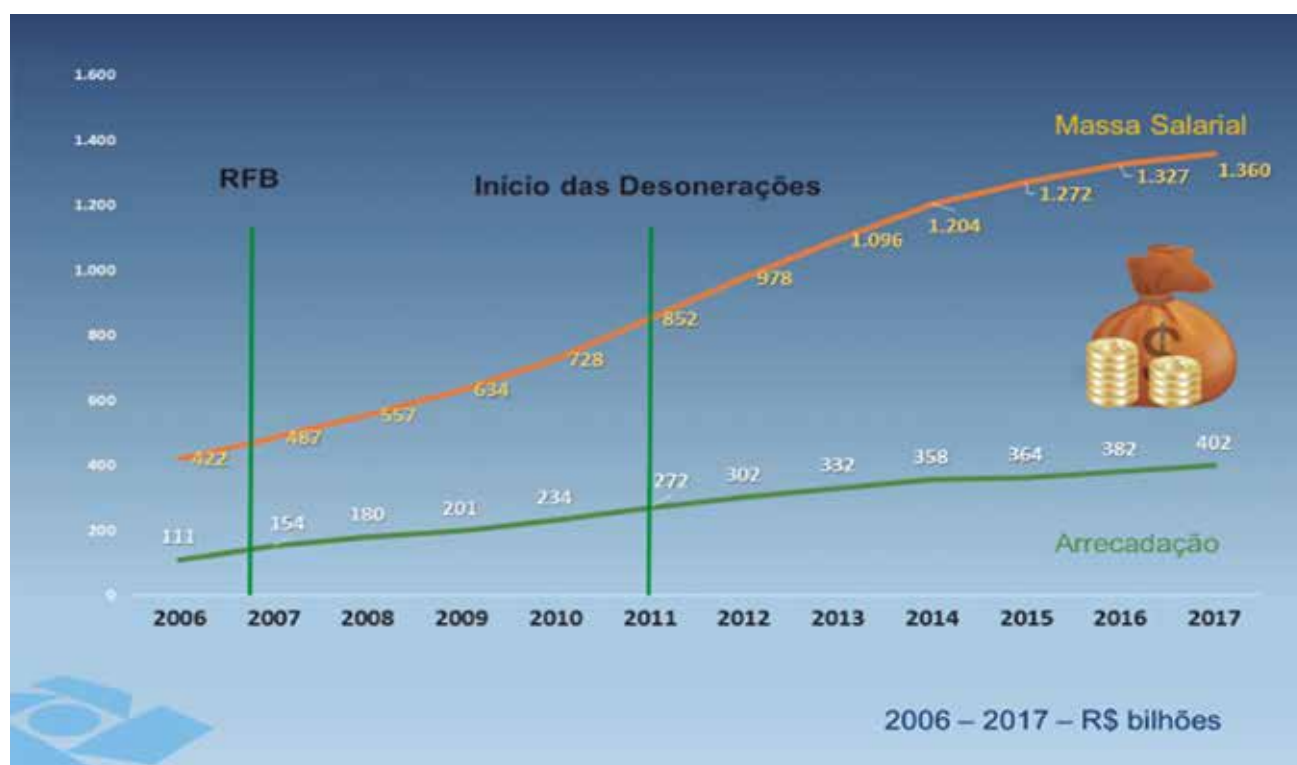
**GRÁFICO 2****Evolução da arrecadação previdenciária**

Fonte: Secretaria Especial da Receita Federal do Brasil / Centro de Estudos Tributários - CETAD

## Volume das renúncias de receitas, em 2017, decorrente das desonerações/isenções.

Além da desoneração da folha, a Receita Previdenciária sofre outras reduções em decorrência da concessão dos diversos benefícios de natureza tributária, como isenções e reduções de alíquotas. No Gráfico 3, a seguir, está demonstrado o valor total da renúncia fiscal no ano de 2017, incluindo a desoneração da folha de pagamento.

### GRÁFICO 3

#### Renúncia Fiscal da Receita Previdenciária

Valores em R\$ milhões



Fonte: Secretaria Especial da Receita Federal do Brasil / Centro de Estudos Tributários - CETAD



## Arrecadação e benefícios previdenciários, por decil de PIB *per capita*, dos municípios.

Esse critério de distribuição dos dados para análise permite fazer uma avaliação da arrecadação e dos benefícios previdenciários por decil de municípios, ordenados pelo PIB *per capita*. O primeiro decil engloba os municípios com PIB *per capita* mais baixo e, seguindo a ordem, o último decil reúne os municípios com PIB *per capita* mais alto. Os critérios para alocação de arrecadação e benefícios previdenciários estão destacados no rodapé da Tabela 4.

Com base nos dados da Tabela 4 e do Gráfico 4, a seguir, verifica-se que há uma relação inversamente proporcional entre PIB *per capita* dos municípios e o pagamento de benefícios líquidos (descontada a arrecadação) sobre o PIB, ou seja, quanto mais pobre o município, maior a relação benefício/PIB, evidenciando o caráter da Previdência Social como mecanismo de redistribuição de renda.

Enquanto no último decil, representando os municípios mais ricos, há um excedente de arrecadação em relação aos benefícios previdenciários, da ordem de R\$ 45 bilhões ou 1,3% do PIB desses municípios, no primeiro decil, representando os mais pobres, há um excedente no valor dos benefícios, em relação ao valor da arrecadação, da ordem de R\$ 11,3 bilhões ou 19,6% do PIB, desse conjunto de municípios.

**TABELA 4**

Arrecadação e Pagamento de Benefícios da Previdência Social, por Decil de Municípios, ordenados por PIB *per capita*.

Valores em R\$ correntes milhões – 2017

Decil por PIB per capita	(1) <sup>1</sup>	(2) <sup>2</sup>	(3)	(4) <sup>3</sup>	(3) / (4) %
	Arrecadação	Pagamento de Benefícios	(2) – (1)	PIB Total	
1	1.760	13.123	11.363	57.919	19,6
2	2.080	14.354	12.274	68.295	18,0
3	3.034	16.496	13.461	92.462	14,6
4	4.435	18.809	14.374	125.698	11,4
5	7.379	23.103	15.724	191.233	8,2
6	10.320	28.956	18.636	268.251	6,9
7	23.808	46.144	22.336	499.476	4,5
8	29.176	49.316	20.141	575.837	3,5
9	62.043	81.368	19.325	1.119.203	1,7
10	232.496	187.253	-45.242	3.559.819	-1,3

- Notas:
- 1 Apenas receitas tradicionalmente vinculadas à Previdência Social, não inclui receitas para cobrir necessidade de financiamento do Regime Geral de Previdência Social – RGPS
  - 2 Não inclui o pagamento do BPC/LOAS e os benefícios previstos em legislação especial. Considera o valor dos benefícios emitidos e não coincide exatamente com os valores do Fluxo de Caixa do RGPS.
  - 3 PIB projetado para 2017, com base nos dados do PIB por município de 2015, considerando a evolução do PIB Nacional

Fonte: Secretaria de Previdência do Ministério da Economia e IBGE

Elaboração: ANFIP e Fundação ANFIP

**GRÁFICO 4**Relação (Benefícios<sup>1</sup> – Arrecadação<sup>2</sup>) / PIB<sup>3</sup> em %

Valores em R\$ correntes milhões – 2017

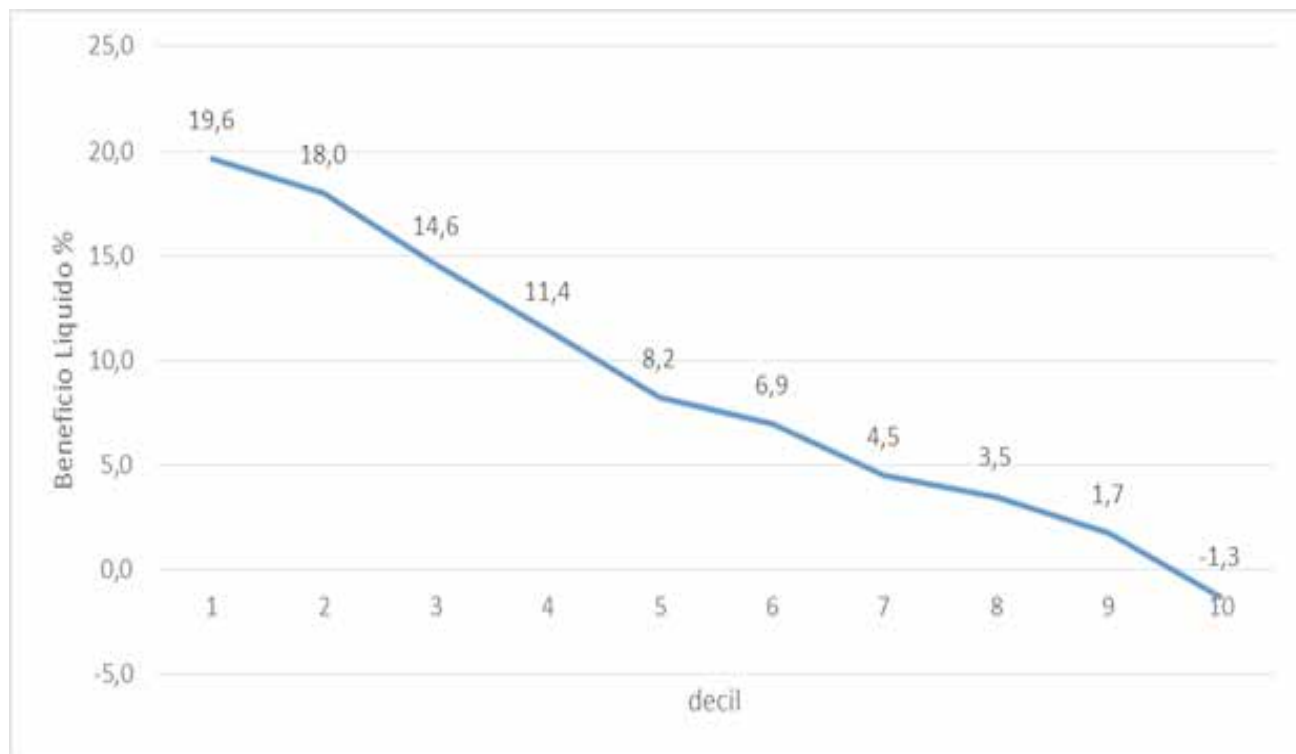

- Notas:
- 1 Não inclui o pagamento do BPC/LOAS e os benefícios previstos em legislação especial. Considera o valor dos benefícios emitidos e não coincide exatamente com os valores do Fluxo de Caixa do RGPS.
  - 2 Apenas receitas tradicionalmente vinculadas à Previdência Social, não inclui receitas para cobrir necessidade de financiamento do Regime Geral de Previdência Social – RGPS
  - 3 PIB projetado para 2017, com base nos dados do PIB por município de 2015, considerando a evolução do PIB Nacional
- Fonte: Secretaria de Previdência Social/MF e IBGE
- Elaboração: ANFIP e Fundação ANFIP

## Arrecadação e benefícios previdenciários, por tamanho da população dos municípios

Nesta outra abordagem, consideramos o tamanho da população dos municípios e sua relação com a arrecadação previdenciária. Como pode ser visto na Tabela 5, a seguir, apenas na faixa de municípios com mais de 100 mil habitantes há um volume de arrecadação superior ao de benefícios, em R\$ 11,5 bilhões, o que corresponde a 0,2% do PIB desses municípios. Nas demais, o volume de pagamento de benefícios é superior ao da arrecadação.

O maior impacto, considerada a relação benefícios líquidos / PIB, é registrado nos municípios entre 10 mil e 20 mil habitantes, onde o pagamento de benefícios supera as despesas em R\$ 25,8 bilhões, o que representa 7,5% do PIB desse conjunto de municípios.

Embora a distribuição dos municípios, para efeito de análise e avaliação, tenha sido feita sob ótica diversa do PIB, fica evidenciada a importância da Previdência Social na redistribuição de renda para os habitantes das cidades menos populosas.

**TABELA 5****Arrecadação e Pagamento de Benefícios da Previdência Social por tamanho da população**

Valores em R\$ correntes milhões – 2017

Tamanho do Município (nº habitantes)	(1) <sup>1</sup>	(2) <sup>2</sup>	(3)	(4) <sup>3</sup>	(3) / (4) %
	Arrecadação	Pagamento de Benefícios	(2) – (1)	PIB Total	
Até 5 mil	3.126	6.675	3.549	90.361	3,9
> 5 mil e até 10 mil	6.194	14.698	8.504	166.589	5,1
> 10 mil e até 20 mil	11.784	37.635	25.851	342.544	7,5
> 20 mil e até 50 mil	25.533	73.759	48.226	718.120	6,7
> 50 mil e até 100 mil	27.466	55.212	27.746	621.668	4,5
Subtotal até 100 mil	74.104	187.979	113.875	1.939.283	5,9
>100mil	302.427	290.944	-11.483	4.618.911	-0,2

- Notas: 1 Apenas receitas tradicionalmente vinculadas à Previdência Social, não inclui receitas para cobrir necessidade de financiamento do Regime Geral de Previdência Social – RGPS
- 2 Não inclui o pagamento do BPC/LOAS e os benefícios previstos em legislação especial. Considera o valor dos benefícios emitidos e não coincide exatamente com os valores do Fluxo de Caixa do RGPS.
- 3 PIB por projetado para 2017, com base nos dados do PIB por município de 2015, considerando a evolução do PIB Nacional

Fonte: Secretaria de Previdência do Ministério da Economia e IBGE

Elaboração: ANFIP e Fundação ANFIP

## Benefícios previdenciários e arrecadação.

No ano de 2017, conforme demonstrado na Tabela 6, a seguir, e anexo 2, o valor dos benefícios foi superior ao valor da arrecadação em 87,9% dos municípios, o que corresponde a 4.896 municípios. Em 2010, esse percentual foi de 82,4%, ou 4.589 municípios.

A região Nordeste foi a que deteve o maior número de municípios cujo valor de benefícios foi maior que a arrecadação, com 90,9% ou 1.631 municípios.

**TABELA 6**

Número de municípios em que os pagamentos da Previdência superam a Arrecadação

Por região

Regiões	2010	Δ%	2017	Δ%	% Municípios onde Benef. > Arrecad.
Centro-Oeste	307	6,7	362	7,4	79,0
Nordeste	1.607	35,0	1.631	33,3	90,9
Norte	335	7,3	373	7,6	82,3
Sudeste	1.314	28,6	1.462	29,9	87,6
Sul	1.026	22,4	1.068	21,8	89,7
Total Benefícios > Arrecadação	4.589	100,0	4.896	100,0	87,9

Fonte: Secretaria de Previdência do Ministério da Economia

Elaboração: ANFIP e Fundação ANFIP

Esses números demonstram a grande capacidade redistributiva da Previdência Social e sua influência na redução das desigualdades regionais, dado que os benefícios previdenciários superam, na maioria dos casos, tanto o FPM, como será visto adiante, como também a Arrecadação. Apenas para ilustrar, seguem alguns casos aleatórios:

**TABELA 7**

Exemplos aleatórios

Valores em R\$

Município (UF)	Valor Benefícios Pagos (a)	Arrecadação (b)	Varição (a/b)
São Luís Gonzaga do Maranhão (MA)	44.916.234	677.730	66,3
Serra Dourada (BA)	67.313.388	1.747.459	38,5
Alto Paraíso (RO)	29.519.580	1.458.893	20,2
Alegria (RS)	17.641.006	1.031.095	17,1
Catas Altas da Noruega (MG)	7.411.623	475.054	15,6
Santa Rita d'Oeste (SP)	12.066.409	917.657	13,1
Araguatins (TO)	82.855.187	6.704.470	12,4

Fonte: Secretaria de Previdência do Ministério da Economia

Elaboração: ANFIP e Fundação ANFIP

Como se observa, no município de São Luiz Gonzaga do Maranhão, seriam necessários 66 anos de arrecadação, seguido pelo município de Serra Dourada em Rondônia, onde seriam necessários 38,5 anos de arrecadação para pagamento da totalidade de benefícios.

## Os benefícios previdenciários e o FPM

Sob esse ângulo de análise, constata-se que em 2017, conforme Tabela 8, a seguir, 73,6% dos municípios (4.100), apresentou valor de benefícios superior ao FPM (Fundo de Participação dos Municípios). Em 2010, esse percentual foi de 69,6%, correspondendo a 3.875 municípios.

A Região Sul é a que detém o maior percentual (81,3%) de municípios com valor de benefícios maior que o valor do FPM, seguido da Região Sudeste com 78,1%.

**TABELA 8**

Municípios onde Benefícios > FPM

Regiões	2010	Δ%	2017	Δ%	% Municípios onde Benef > FPM	Total Municípios
Centro-Oeste	275	7,1	361	8,8	59,6	606
Nordeste	1.209	31,2	1.269	31,0	70,7	1.794
Norte	232	6,0	199	4,9	64,0	311
Sudeste	1.255	32,4	1.303	31,8	78,1	1.668
Sul	904	23,3	968	23,6	81,3	1.191
<b>Total Benef. &gt; FPM</b>	<b>3.875</b>	<b>100,0</b>	<b>4.100</b>	<b>100,0</b>	<b>73,6</b>	<b>5.570</b>

Fonte: Benefícios - Secretaria de Previdência do Ministério da Economia  
FPM - Secretaria do Tesouro Nacional

Elaboração: ANFIP e Fundação ANFIP

Um dado curioso e que confirma a importância dos benefícios previdenciários para o desenvolvimento humano e para a economia dos municípios, é revelado pelo Índice de Desenvolvimento Humano Municipal (IDHM), que indica, com base nos indicadores de, emprego, renda, educação e saúde, que, dos 100 municípios com melhor IDHM, em 98 deles o valor dos benefícios emitidos superou os valores do FPM. Já entre os 100 municípios com pior IDHM, em apenas 32 deles o valor dos benefícios superou os valores do FPM (anexo III)



## A Previdência Rural

Embora a inclusão dos direitos previdenciários aos trabalhadores rurais tenha ocorrido no final da década de 60 e início da década de 70, estes apenas contemplavam aqueles trabalhadores da indústria canavieira. Somente com a criação do Programa de Assistência ao Trabalhador Rural – PRORURAL, através da Lei Complementar nº 11, de 25 de maio de 1971, é que tais direitos foram estendidos para outras categorias de trabalhadores rurícolas.

Apesar de representar uma conquista muito importante para os trabalhadores da área rural, a cobertura previdenciária nessa época ainda era mínima, ou seja, beneficiava diretamente apenas o “chefe da família”, geralmente o homem, desde que comprovasse o exercício do labor rural e tivesse a idade mínima de 65 (sessenta e cinco) anos. O valor também era menor, meio salário mínimo para as aposentadorias e 30% para as pensões. Para as mulheres trabalhadoras rurais, era garantido somente a qualidade de dependente, isto é, possuíam somente direito de receber a pensão por morte, quando do falecimento do esposo.

A Constituição Federal de 1988 previu a incorporação dos agricultores em regime de economia familiar à Previdência Social, criando um regime de segurados especiais, processo que ficou conhecido como a universalização da Previdência Social Rural. O assunto foi tratado nas Leis nº 8.212 (Plano de Custeio) e nº 8.213 (Planos de Benefícios), ambas de 24 de julho de 1991, e regulamentado, originalmente, pelos Decretos nºs 356 e 357, ambos de 07 de dezembro de 1991 e atualmente pelo Decreto nº 3.048, de 06 de maio de 1999.

A expansão da cobertura previdenciária à população rural representou um vigoroso avanço em termos de universalização do sistema, redução das desigualdades e erradicação da pobreza absoluta no Brasil, principalmente, em decorrência da duplicação do valor dos benefícios previdenciários rurais ocorridos com a promulgação da Constituição de 1988. Ressalte-se que, dos 9,52 milhões de benefícios rurais pagos pela Previdência Social, em 2017, perfazendo um valor total de R\$ 104,39 bilhões, 98,45% são de um salário mínimo, conforme demonstra a Tabela 9.

**TABELA 9**

Benefícios rurais por faixa de valor

Faixas de valor por Salários Mínimos	Quantidade de Benefícios	% em relação ao total
< 1	78.349	0,82
= 1	9.373.044	98,45
> 1 < 2	60.214	0,63
> 2 < 3	6.723	0,07
> 3 < 4	1.859	0,02
> 4 < 5	561	0,01
> 5 < 6	85	0,00
> 6 < 7	4	0,00
<b>Total</b>	<b>9.520.839</b>	<b>100,00</b>

Fonte: Secretaria de Previdência do Ministério da Economia

Elaboração: ANFIP e Fundação ANFIP

A Previdência rural constitui, hoje, a principal fonte de rendimento das famílias rurais, tendo ultrapassado, na última década, os rendimentos advindos do trabalho na agricultura familiar. Com efeito, embora a Previdência seja paga, hoje, a 30% das famílias rurais, ela responde por 32% da renda *per capita* do universo dos domicílios rurais. Isto significa que quase 1/3 da capacidade de consumo de toda população rural vem da Previdência.

O pagamento dos benefícios previdenciários aos rurícolas não se limita às famílias que o recebem, ele é de fundamental importância para a economia dos municípios do interior do país, sobretudo naqueles com menos de 50 mil habitantes. A título de ilustração na Tabela 10, listamos os 10 municípios brasileiros onde percentualmente os benefícios previdenciários rurais se destacam em relação ao total da população.

**TABELA 10**

Benefícios rurais em relação a população

Nome do Município/UF	Quantidade Benefícios Rurais (a)	População 2017 (b)	a/b %
Paulistana – PI	10.456	20.192	51,78
Valença do Piauí – PI	9.206	20.588	44,72
Pau dos Ferros – RN	11.997	30.452	39,40
Elesbão Veloso – PI	5.624	14.383	39,10
Constantina – RS	3.940	10.109	38,98
Campinas do Sul – RS	2.197	5.641	38,95
Porto Lucena – RS	2.014	5.227	38,53
Senhora de Oliveira – MG	2.220	5.892	37,67
São João do Piauí – PI	7.522	20.258	37,13
Itaueira – PI	3.984	10.845	36,74
Todos os demais	9.520.369	207.517.342	4,59
Total – Brasil	9.579.530	207.660.929	4,61

Fonte: Benefícios - Secretaria de Previdência do Ministério da Economia  
População - IBGE

Elaboração: ANFIP e Fundação ANFIP

Além de ser um instrumento de vital importância para a fixação das pessoas no campo, desestimula o êxodo rural, principalmente para as grandes cidades, onde certamente inchariam as favelas e aumentaria de forma ainda mais assustadora o caos urbano já reinante em tantas metrópoles.

Ressalte-se que o acesso a benefícios da Previdência Rural eleva substantivamente a qualidade de vida do domicílio do beneficiário, proporcionando a melhoria nas características físicas dos domicílios (material das paredes, banheiros e número de cômodos); eleva significativamente o conjunto de residências com acesso às infraestruturas de água, energia elétrica, instalação sanitária e telefonia; aumenta de maneira expressiva o acesso à casa própria; melhora o acesso aos bens duráveis (fogão a gás, geladeira, rádio, televisão, freezer e antena parabólica); permite consolidar e investir na agricultura familiar, oferece estabilidade



de renda básica para seu domicílio, funcionando como um seguro agrícola, nas pequenas propriedades, na entressafra e nos períodos de longa estiagem.

O compartilhamento da renda proveniente da Previdência Rural faz com que o idoso volte a ter um papel familiar importante, na área rural, estreitando os laços de solidariedade com as gerações mais jovens que convivem com os beneficiários. Indiretamente a Previdência Rural supre a lacuna da falta de um seguro desemprego para os filhos dos beneficiários da área rural, apoia a escolarização dos netos, permite aos aposentados e pensionistas adquirirem medicamentos e terem acesso a tratamento de saúde não existente na área pública de saúde; ou seja: a partir da Previdência Rural constrói-se uma ampla rede de proteção básica no tecido social rural do Brasil. Realmente a Previdência Social para a população rural é significativa devido aos impactos redistributivos de renda e à elevada cobertura.

Percorrendo inúmeras cidades do interior do país, verificamos que o maior sonho dos trabalhadores e trabalhadoras rurais é completar a idade exigida pela legislação previdenciária para se aposentarem, o que demonstra, de maneira insofismável, que a Previdência Social é a última esperança dessas pessoas para viverem com dignidade, pois no Brasil, todos sabemos, infelizmente, que a dignidade está vinculada à renda.

A escritora Rachel de Queiroz, em artigo publicado pelo jornal O Estado de São Paulo após a instituição da aposentadoria rural, chegou a comparar a inovação à Lei Áurea da princesa Isabel, que se destinava a acabar com a escravidão no Brasil. O dinheiro das aposentadorias, frisou a escritora, "assegura a estabilidade econômica a muitas vilas e pequenas cidades onde circula", e representou de certa forma "nova abolição para o trabalhador dos campos, desde o boia fria aos que lidam com enxada e foice...". Num depoimento que coincide com a realidade que presenciamos no interior do Brasil, Rachel de Queiroz pede o testemunho dos gerentes locais do Banco do Brasil quanto à importância da aposentadoria rural para a vida econômica dessas pequenas comunidades. "O dinheiro fica ali mesmo (no município), empregado em comida, roupas, redes", enfatiza a escritora, auto intitulado-se "velha sertaneja" em defesa da aposentadoria rural.



## Conclusão

Em síntese, as principais mudanças no perfil da pobreza brasileira, nos últimos anos, foram, direta ou indiretamente, relacionadas à elevação do bem-estar com grande participação social, seja por meio da Previdência Social, por meio dos aumentos reais do salário mínimo ou pela expansão do valor das transferências focalizadas de renda.

A cobertura quase integral dos idosos por meio de transferências da Previdência Social e da assistência social com benefícios de piso atrelado ao salário mínimo tornou-se, para eles e para os membros de seu grupo doméstico, um seguro contra a pobreza, ou mesmo contra a pobreza extrema.

Não obstante a importância da política social, sem o crescimento e a geração recorde de empregos formais o aumento real do salário mínimo teria menos efeitos distributivos.

A crítica feita à Previdência Social se fundamenta no fato de as despesas com benefícios superarem as receitas oriundas da arrecadação do INSS, gerando déficits crescentes, ano após ano. Essas críticas, no entanto, ocultam a existência do Orçamento da Seguridade Social (OSS), que trata de forma conjunta Previdência Social, saúde e assistência social.

Talvez uma abordagem mais relevante, e que deveria ser mostrada pelos meios de comunicação, principalmente do governo, é que a grande maioria dos municípios brasileiros vive com recursos pagos pela Previdência. A Previdência Social é responsável pelo sustento de milhões de famílias brasileiras – sobretudo nas pequenas cidades e nas áreas rurais. Ou seja, mesmo não sendo considerado um programa de "combate à pobreza", os recursos da Previdência Social têm cumprido um papel importante na composição da renda familiar e no fomento da economia dos municípios. Não fossem os benefícios pagos mensalmente a aposentados e a pensionistas, principalmente no meio rural dos pequenos municípios, já teria se instalado uma situação de calamidade na maioria das cidades brasileiras.

O fato de a maioria dos municípios brasileiros e de todas as regiões e estados apresentarem valor de benefícios superior ao FPM e à Arrecadação, apenas reafirma a tese da importância da Previdência Social como promotora de cidadania e de justiça social.

Neste contexto, defender a Previdência Social é, antes de mais nada, defender o interesse coletivo, a repartição da renda, a cidadania. Esses são elementos importantes, em que também se integra a construção das alternativas de mudança, do pensamento novo, da esperança, do rompimento com o discurso único recheado de interesses e dissociado da qualidade de vida da população, da questão social, da justiça e da equidade.

O maior patrimônio de uma sociedade é o seu futuro. Durante a vida laboral, conforme suas possibilidades, os trabalhadores formam um patrimônio, contribuem sob diversas formas para o mundo do trabalho, para o mundo econômico, para o país. Mas, ao fim de uma jornada profissional, útil à sociedade, após anos contribuindo para a geração da riqueza do país, viver com dignidade é um valor que transcende a mera materialidade, e que se configura como o indicador mais representativo de uma evolução civilizatória.



# **ANÁLISE POR ESTADOS E MUNICÍPIOS**



# ACRE

## ACRE

## Arrecadação e valor dos benefícios emitidos pela Previdência Social e Fundo de Participação dos Municípios – FPM, em 2017

Valores em R\$

MUNICÍPIO	BENEFÍCIOS EMITIDOS			ARRECADAÇÃO	FPM (b)	a/b
	Total (a)	Urbanos	Rurais			
Assis Brasil	7.562.293	1.619.146	5.943.147	3.293.021	4.302.700	1,76
Brasileia	33.160.777	6.531.995	26.628.782	9.245.213	10.039.633	3,30
Bujari	5.199.146	1.164.578	4.034.568	6.441.930	4.302.700	1,21
Capixaba	1.510.117	341.627	1.168.490	3.638.608	5.736.933	0,26
Cruzeiro do Sul	129.553.168	26.379.414	103.173.755	31.740.842	20.079.265	6,45
Epitaciolândia	12.792.731	3.025.534	9.767.197	7.594.635	8.605.399	1,49
Feijó	27.309.094	6.146.455	21.162.639	8.858.941	11.473.866	2,38
Jordão	1.532.937	172.589	1.360.348	1.932.971	4.302.700	0,36
Mâncio Lima	17.601.405	1.750.715	15.850.690	4.847.617	8.605.399	2,05
Manoel Urbano	8.206.328	1.353.063	6.853.265	5.673.635	4.302.700	1,91
Marechal Thaumaturgo	3.248.457	171.438	3.077.019	6.936.319	8.605.399	0,38
Plácido de Castro	15.624.313	3.154.505	12.469.808	6.528.863	8.605.399	1,82
Porto Acre	3.770.448	782.259	2.988.188	5.313.024	8.605.399	0,44
Porto Walter	2.029.930	169.914	1.860.017	3.869.749	5.736.933	0,35
Rio Branco	423.954.043	270.225.553	153.728.490	461.151.567	213.428.485	1,99
Rodrigues Alves	1.906.647	157.377	1.749.270	5.484.723	8.605.399	0,22
Santa Rosa do Purus	710.835	115.825	595.009	1.977.562	4.302.700	0,17
Sena Madureira	51.471.083	11.404.748	40.066.335	11.095.788	12.908.099	3,99
Senador Guiomard	15.605.832	5.759.396	9.846.436	6.737.406	8.605.399	1,81
Tarauacá	36.211.137	8.819.139	27.391.998	12.520.498	12.908.099	2,81
Xapuri	19.012.301	5.145.117	13.867.183	4.836.276	8.605.399	2,21
<b>TOTAL</b>	<b>825.612.456</b>	<b>355.523.631</b>	<b>470.088.824</b>	<b>614.832.863</b>	<b>389.839.172</b>	<b>2,12</b>

Em 68,2% dos municípios o valor dos benefícios emitidos supera o do FPM

Total de Municípios 22

Total de municípios em que o valor dos benefícios é superior ao do FPM 15



# ALAGOAS

## ALAGOAS

## Arrecadação e valor dos benefícios emitidos pela Previdência Social e Fundo de Participação dos Municípios – FPM, em 2017

Valores em R\$

MUNICÍPIO	BENEFÍCIOS EMITIDOS			ARRECADAÇÃO	FPM (b)	a/b
	Total (a)	Urbanos	Rurais			
Água Branca	40.781.440	8.760.545	32.020.896	8.068.087	14.172.895	2,88
Anadia	28.634.587	9.641.898	18.992.689	5.967.395	14.172.895	2,02
Arapiraca	385.966.859	213.902.053	172.064.805	142.525.474	83.988.264	4,60
Atalaia	47.677.639	30.021.862	17.655.777	4.068.118	23.621.492	2,02
Barra de Santo Antônio	3.880.060	2.065.885	1.814.175	2.374.495	11.810.746	0,33
Barra de São Miguel	3.632.197	2.834.583	797.614	5.138.790	7.086.448	0,51
Batalha	37.045.308	7.737.243	29.308.065	3.407.143	14.172.895	2,61
Belém	1.934.430	380.211	1.554.219	678.936	7.086.448	0,27
Belo Monte	1.367.823	260.401	1.107.422	345.340	7.086.448	0,19
Boca da Mata	33.466.638	19.978.795	13.487.843	9.431.631	16.535.045	2,02
Branquinha	5.004.346	1.772.521	3.231.825	694.943	9.448.597	0,53
Cacimbinhas	19.335.223	3.049.093	16.286.131	2.633.138	9.448.597	2,05
Cajueiro	4.993.339	3.328.538	1.664.801	2.186.445	14.172.895	0,35
Campestre	1.290.617	760.826	529.790	1.357.500	7.086.448	0,18
Campo Alegre	31.411.744	19.739.491	11.672.253	6.283.526	25.983.641	1,21
Campo Grande	18.612.259	3.314.446	15.297.812	2.521.614	7.086.448	2,63
Canapi	36.581.959	2.299.937	34.282.021	1.479.987	14.172.895	2,58
Capela	34.028.474	20.910.441	13.118.033	5.842.026	14.172.895	2,40
Carneiros	3.669.694	374.503	3.295.192	583.168	7.086.448	0,52
Chã Preta	4.289.984	542.455	3.747.530	778.033	7.086.448	0,61
Coité do Nória	4.564.147	760.130	3.804.017	1.057.513	9.448.597	0,48
Colônia Leopoldina	14.950.364	7.077.592	7.872.772	3.422.117	14.172.895	1,05
Coqueiro Seco	1.555.896	723.657	832.239	1.419.227	7.086.448	0,22
Coruripe	72.760.878	51.051.272	21.709.606	108.852.553	25.983.641	2,80
Craibas	38.221.520	5.915.755	32.305.765	5.072.346	16.535.045	2,31
Delmiro Gouveia	145.865.934	71.837.796	74.028.137	22.125.009	25.983.641	5,61
Dois Riachos	14.705.852	3.517.846	11.188.006	3.570.376	9.448.597	1,56
Estrela de Alagoas	6.574.059	1.572.699	5.001.360	5.050.646	14.172.895	0,46
Feira Grande	36.527.679	6.227.377	30.300.302	4.876.602	14.172.895	2,58
Feliz Deserto	1.570.946	859.331	711.615	3.279.374	7.086.448	0,22
Flexeiras	2.575.260	1.288.902	1.286.358	803.317	9.448.597	0,27
Girau do Ponciano	74.795.050	9.395.634	65.399.416	2.190.844	21.259.343	3,52

MUNICÍPIO	BENEFÍCIOS EMITIDOS			ARRECADAÇÃO	FPM (b)	a/b
	Total (a)	Urbanos	Rurais			
Ibateguara	7.346.402	4.030.049	3.316.354	4.919.477	11.810.746	0,62
Igaci	55.517.586	8.552.358	46.965.227	1.726.840	16.535.045	3,36
Igreja Nova	42.432.195	10.311.215	32.120.979	5.011.633	16.535.045	2,57
Inhapi	15.497.102	1.569.091	13.928.012	1.358.846	14.172.895	1,09
Jacaré dos Homens	3.422.501	806.324	2.616.177	1.585.468	7.086.448	0,48
Jacuípe	1.244.075	459.781	784.294	970.124	7.086.448	0,18
Japaratinga	1.230.022	322.401	907.622	2.710.170	7.086.448	0,17
Jaramataia	2.754.244	352.099	2.402.145	1.051.067	7.086.448	0,39
Jequiá da Praia	1.788.867	816.089	972.777	2.918.272	9.448.598	0,19
Joaquim Gomes	22.189.163	9.363.855	12.825.308	7.509.967	16.535.045	1,34
Jundiá	1.672.825	815.144	857.682	352.458	7.086.448	0,24
Junqueiro	38.989.972	11.346.101	27.643.871	3.843.337	16.535.045	2,36
Lagoa da Canoa	29.075.389	6.641.619	22.433.769	1.115.487	14.172.895	2,05
Limoeiro de Anadia	37.382.140	8.247.099	29.135.041	8.672.067	16.535.045	2,26
Maceió	1.934.247.471	1.838.996.543	95.250.929	1.068.021.998	416.852.510	4,64
Major Isidoro	33.469.189	4.347.317	29.121.871	2.402.312	14.172.895	2,36
Mar Vermelho	1.171.606	138.562	1.033.044	668.773	7.086.448	0,17
Maragogi	23.151.680	9.061.239	14.090.441	16.382.859	18.897.194	1,23
Maravilha	16.960.676	2.340.951	14.619.725	689.689	7.086.448	2,39
Marechal Deodoro	33.606.352	24.442.747	9.163.605	39.982.502	25.983.641	1,29
Maribondo	43.057.690	15.277.976	27.779.714	1.722.980	11.810.746	3,65
Mata Grande	37.902.319	5.428.478	32.473.841	1.803.726	16.535.045	2,29
Matriz de Camaragibe	14.239.529	8.796.259	5.443.270	2.737.551	16.535.045	0,86
Messias	2.670.887	1.946.059	724.828	2.622.703	14.172.895	0,19
Minador do Negrão	4.236.050	681.382	3.554.668	357.920	7.086.448	0,60
Monteirópolis	5.176.062	568.681	4.607.381	858.909	7.086.448	0,73
Murici	44.968.088	25.807.868	19.160.219	10.690.660	16.535.045	2,72
Novo Lino	8.204.920	2.724.781	5.480.138	1.507.882	9.448.597	0,87
Olho d'Água das Flores	30.122.259	9.258.916	20.863.343	4.269.756	14.172.895	2,13
Olho d'Água do Casado	4.176.173	554.229	3.621.944	2.925.117	7.086.448	0,59
Olho d'Água Grande	5.820.661	599.274	5.221.386	1.701.662	7.086.448	0,82
Oliveira	17.544.597	2.012.259	15.532.338	988.622	9.448.597	1,86
Ouro Branco	11.995.819	1.860.293	10.135.526	906.898	9.448.597	1,27
Palestina	1.657.123	197.575	1.459.548	455.185	7.086.448	0,23
Palmeira dos Índios	212.743.439	91.458.942	121.284.497	18.035.045	30.707.940	6,93
Pão de Açúcar	53.341.668	10.366.195	42.975.473	5.157.411	16.535.045	3,23
Pariconha	12.686.350	2.984.993	9.701.357	3.979.327	9.448.597	1,34
Paripueira	2.805.242	2.163.188	642.054	4.910.330	9.448.597	0,30

MUNICÍPIO	BENEFÍCIOS EMITIDOS			ARRECADAÇÃO	FPM (b)	a/b
	Total (a)	Urbanos	Rurais			
Passo de Camaragibe	4.557.221	2.713.181	1.844.040	1.494.357	11.810.746	0,39
Paulo Jacinto	9.486.867	2.213.503	7.273.364	820.608	7.086.448	1,34
Penedo	147.840.409	96.959.273	50.881.136	28.916.606	28.345.790	5,22
Piaçabuçu	23.270.214	8.739.068	14.531.146	4.716.648	14.172.895	1,64
Pilar	43.809.879	34.404.295	9.405.584	7.225.989	18.897.194	2,32
Pindoba	1.794.347	221.461	1.572.886	985.397	7.086.448	0,25
Piranhas	34.546.560	10.594.197	23.952.364	6.461.481	16.535.045	2,09
Poço das Trincheiras	17.587.064	1.977.844	15.609.220	955.785	11.810.746	1,49
Porto Calvo	68.426.114	32.331.008	36.095.106	4.468.281	16.535.045	4,14
Porto de Pedras	1.281.611	509.912	771.700	1.802.354	7.086.448	0,18
Porto Real do Colégio	31.824.593	7.285.649	24.538.944	3.435.136	14.172.895	2,25
Quebrangulo	17.029.371	3.629.140	13.400.231	1.006.491	9.448.597	1,80
Rio Largo	140.016.455	127.056.810	12.959.645	37.034.537	30.707.940	4,56
Roteiro	1.544.567	581.288	963.279	3.392.694	7.086.448	0,22
Santa Luzia do Norte	2.057.189	1.595.652	461.537	2.318.457	7.086.448	0,29
Santana do Ipanema	153.218.733	38.669.469	114.549.265	21.179.001	23.621.492	6,49
Santana do Mundaú	6.159.627	874.142	5.285.486	1.496.897	9.448.597	0,65
São Brás	6.379.486	1.687.183	4.692.303	1.655.273	7.086.448	0,90
São José da Laje	35.124.920	19.346.976	15.777.944	15.031.665	16.535.045	2,12
São José da Tapera	59.149.625	7.517.362	51.632.263	1.967.905	18.897.194	3,13
São Luís do Quitunde	38.477.786	22.637.258	15.840.529	19.320.683	18.897.194	2,04
São Miguel dos Campos	145.217.779	119.485.613	25.732.166	27.335.233	28.345.790	5,12
São Miguel dos Milagres	1.940.802	1.244.969	695.832	2.207.947	7.086.448	0,27
São Sebastião	63.243.818	14.190.272	49.053.546	3.168.696	18.897.194	3,35
Satuba	2.821.355	2.631.973	189.382	5.036.574	11.810.746	0,24
Senador Rui Palmeira	5.950.562	582.313	5.368.249	1.252.255	11.810.746	0,50
Tanque d'Arca	3.968.402	674.869	3.293.533	952.540	7.086.448	0,56
Taquarana	30.691.679	5.975.570	24.716.109	2.483.149	14.172.895	2,17
Teotônio Vilela	49.701.930	30.179.825	19.522.106	10.568.711	23.621.492	2,10
Traipu	38.819.772	5.827.346	32.992.426	9.292.791	16.535.045	2,35
União dos Palmares	142.302.421	71.513.067	70.789.354	20.188.852	28.345.790	5,02
Viçosa	77.037.359	27.019.270	50.018.090	6.756.900	16.535.045	4,66
<b>TOTAL</b>	<b>5.380.049.052</b>	<b>3.338.421.404</b>	<b>2.041.627.648</b>	<b>1.860.540.633</b>	<b>1.854.352.283</b>	<b>2,90</b>

Em 58,8% dos municípios o valor dos benefícios emitidos supera o do FPM

Total de Municípios 102

Total de municípios em que o valor dos benefícios é superior ao do FPM 60

# AMAPÁ

**AMAPÁ**

Arrecadação e valor dos benefícios emitidos pela Previdência Social e Fundo de Participação dos Municípios – FPM, em 2017

Valores em R\$

MUNICÍPIO	BENEFÍCIOS EMITIDOS			ARRECADAÇÃO	FPM (b)	a/b
	Total (a)	Urbanos	Rurais			
Amapá	6.529.758	1.387.818	5.141.940	833.023	3.415.984	1,91
Calçoene	2.305.021	444.317	1.860.703	1.132.879	4.554.645	0,51
Cutias	626.211	80.069	546.142	397.731	3.415.984	0,18
Ferreira Gomes	3.522.298	1.031.512	2.490.786	1.807.777	3.415.984	1,03
Itaubal	698.396	20.117	678.279	206.667	3.415.984	0,20
Laranjal do Jari	48.972.549	29.893.366	19.079.183	4.418.295	11.386.612	4,30
Macapá	249.409.348	160.085.003	89.324.345	319.919.910	213.428.485	1,17
Mazagão	8.749.074	1.205.959	7.543.115	1.525.666	6.831.967	1,28
Oiapoque	12.338.137	2.452.713	9.885.424	3.325.581	7.970.628	1,55
Pedra Branca do Amapari	3.279.462	745.471	2.533.992	13.838.150	5.693.306	0,58
Porto Grande	13.790.482	3.872.784	9.917.699	5.417.242	6.831.967	2,02
Pracuúba	762.310	69.301	693.009	195.541	3.415.984	0,22
Santana	79.651.905	47.413.098	32.238.807	27.069.284	18.218.579	4,37
Serra do Navio	1.024.155	443.900	580.254	1.925.976	3.415.984	0,30
Tartarugalzinho	4.070.135	694.481	3.375.654	1.242.908	5.693.306	0,71
Vitória do Jari	1.956.952	1.079.474	877.478	924.264	5.693.306	0,34
<b>TOTAL</b>	<b>437.686.194</b>	<b>250.919.383</b>	<b>186.766.810</b>	<b>384.180.896</b>	<b>306.798.705</b>	<b>1,43</b>

Em 50,0% dos municípios o valor dos benefícios emitidos supera o do FPM

Total de Municípios

16

Total de municípios em que o valor dos benefícios é superior ao do FPM

8

# AMAZONAS

## AMAZONAS

Arrecadação e valor dos benefícios emitidos pela Previdência Social e Fundo de Participação dos Municípios – FPM, em 2017

Valores em R\$

MUNICÍPIO	BENEFÍCIOS EMITIDOS			ARRECADAÇÃO	FPM (b)	a/b
	Total (a)	Urbanos	Rurais			
Alvarães	5.352.814	556.685	4.796.129	1.085.185	9.357.328	0,57
Amaturá	4.311.527	391.869	3.919.658	3.311.655	7.485.863	0,58
Anamá	3.665.856	275.616	3.390.240	407.529	7.485.863	0,49
Anori	6.624.595	522.078	6.102.517	4.804.751	11.228.794	0,59
Apuí	14.081.138	1.348.561	12.732.577	6.606.464	11.228.794	1,25
Atalaia do Norte	3.427.238	273.575	3.153.662	4.793.648	11.228.794	0,31
Autazes	25.135.163	2.201.571	22.933.592	5.661.964	16.843.191	1,49
Barcelos	8.247.205	915.145	7.332.060	492.194	13.100.260	0,63
Barreirinha	15.904.636	800.038	15.104.598	6.751.460	14.971.725	1,06
Benjamin Constant	26.204.289	2.371.667	23.832.623	6.291.588	16.843.191	1,56
Beruri	9.138.936	216.022	8.922.914	2.974.961	11.228.794	0,81
Boa Vista do Ramos	5.276.252	705.841	4.570.411	1.947.046	11.228.794	0,47
Boca do Acre	20.153.181	4.350.943	15.802.238	9.476.198	14.971.725	1,35
Borba	21.470.499	2.504.267	18.966.232	5.491.937	16.843.191	1,27
Caapiranga	2.086.328	178.211	1.908.117	240.585	7.485.863	0,28
Canutama	6.153.048	481.942	5.671.106	832.492	9.357.328	0,66
Carauari	10.948.871	2.237.719	8.711.152	4.253.266	13.100.260	0,84
Careiro	15.910.162	2.606.350	13.303.812	3.964.433	14.971.725	1,06
Careiro da Várzea	6.587.772	676.659	5.911.113	5.619.442	13.100.260	0,50
Coari	57.071.792	9.856.706	47.215.085	10.264.571	26.200.519	2,18
Codajás	16.534.859	1.652.212	14.882.647	7.046.727	13.100.260	1,26
Eirunepé	21.893.358	3.416.036	18.477.322	6.549.781	14.971.725	1,46
Envira	10.484.331	431.986	10.052.345	2.664.450	11.228.794	0,93



MUNICÍPIO	BENEFÍCIOS EMITIDOS			ARRECADAÇÃO	FPM (b)	a/b
	Total (a)	Urbanos	Rurais			
Fonte Boa	14.788.381	628.083	14.160.297	1.243.720	11.228.794	1,32
Guajará	1.126.339	59.826	1.066.512	3.094.258	9.357.328	0,12
Humaitá	22.178.857	3.966.556	18.212.302	9.509.288	20.586.122	1,08
Ipixuna	6.289.238	255.013	6.034.225	2.101.027	13.100.260	0,48
Iranduba	21.754.997	7.171.665	14.583.332	12.155.389	18.714.656	1,16
Itacoatiara	104.205.368	35.503.360	68.702.008	18.547.359	28.071.984	3,71
Itamarati	3.282.955	328.323	2.954.632	475.897	5.614.397	0,58
Itapiranga	4.385.450	820.398	3.565.052	2.754.096	5.614.397	0,78
Japurá	1.029.196	117.633	911.563	1.498.721	5.614.397	0,18
Juruá	2.230.841	312.561	1.918.280	1.312.849	7.485.863	0,30
Jutaí	8.905.778	272.916	8.632.862	1.299.200	9.357.328	0,95
Lábrea	27.309.770	1.980.962	25.328.808	2.918.581	18.714.656	1,46
Manacapuru	85.839.371	15.261.798	70.577.573	10.646.470	28.071.984	3,06
Manaquiri	11.841.738	1.303.689	10.538.049	2.367.482	13.100.260	0,90
Manaus	2.018.305.940	1.845.210.981	173.094.959	3.441.665.381	360.160.568	5,60
Manicoré	22.100.783	2.076.967	20.023.816	5.939.900	20.586.122	1,07
Maraã	2.124.825	102.825	2.022.000	1.380.493	11.228.794	0,19
Maués	53.041.487	9.718.526	43.322.961	11.333.710	21.146.601	2,51
Nhamundá	21.821.990	1.183.561	20.638.429	1.854.466	11.228.794	1,94
Nova Olinda do Norte	16.872.422	2.005.212	14.867.210	5.318.228	14.971.725	1,13
Novo Airão	7.888.816	1.231.115	6.657.701	3.568.809	11.228.794	0,70
Novo Aripuanã	10.244.739	1.148.032	9.096.708	4.312.497	13.100.260	0,78
Parintins	82.479.572	23.093.997	59.385.576	31.809.430	29.943.450	2,75
Pauini	6.752.577	537.837	6.214.740	2.417.836	11.228.794	0,60
Presidente Figueiredo	18.385.047	9.405.698	8.979.349	20.627.616	14.971.725	1,23
Rio Preto da Eva	13.427.835	5.238.159	8.189.676	7.203.900	14.971.725	0,90

MUNICÍPIO	BENEFÍCIOS EMITIDOS			ARRECADAÇÃO	FPM (b)	a/b
	Total (a)	Urbanos	Rurais			
Santa Isabel do Rio Negro	5.281.227	281.304	4.999.923	354.428	11.228.794	0,47
Santo Antônio do Içá	17.833.397	1.292.227	16.541.171	1.368.513	13.100.260	1,36
São Gabriel da Cachoeira	56.331.929	4.401.970	51.929.959	12.752.877	16.843.191	3,34
São Paulo de Olivença	23.980.904	1.047.228	22.933.676	10.343.318	16.843.191	1,42
São Sebastião do Uatumã	3.506.264	602.590	2.903.673	3.685.367	7.485.863	0,47
Silves	3.990.999	542.820	3.448.179	2.927.665	5.614.397	0,71
Tabatinga	43.245.039	7.142.808	36.102.232	7.031.078	22.457.588	1,93
Tapauá	5.914.635	339.291	5.575.344	708.784	11.228.794	0,53
Tefé	70.218.480	11.579.476	58.639.004	19.886.532	22.457.588	3,13
Tonantins	5.493.743	438.706	5.055.037	3.334.820	11.228.794	0,49
Uarini	3.212.852	201.688	3.011.164	1.724.612	7.485.863	0,43
Urucará	11.391.026	753.570	10.637.456	3.827.891	11.228.794	1,01
Urucurituba	7.944.488	740.143	7.204.345	1.202.410	11.228.794	0,71
<b>TOTAL</b>	<b>3.163.623.143</b>	<b>2.037.271.214</b>	<b>1.126.351.930</b>	<b>3.778.037.225</b>	<b>1.195.394.728</b>	<b>2,65</b>

Em 46,8% dos municípios o valor dos benefícios emitidos supera o do FPM

Total de Municípios 62

Total de municípios em que o valor dos benefícios é superior ao do FPM 29

# BAHIA

## BAHIA

## Arrecadação e valor dos benefícios emitidos pela Previdência Social e Fundo de Participação dos Municípios – FPM, em 2017

Valores em R\$

MUNICÍPIO	BENEFÍCIOS EMITIDOS			ARRECADAÇÃO	FPM (b)	a/b
	Total (a)	Urbanos	Rurais			
Abaíra	27.956.074	4.633.149	23.322.925	1.186.359	7.000.427	3,99
Abaré	28.312.370	2.342.930	25.969.440	4.001.583	14.000.854	2,02
Acajutiba	29.496.560	8.303.446	21.193.114	2.581.527	11.667.379	2,53
Adustina	25.142.337	2.085.327	23.057.010	3.598.824	14.000.854	1,80
Água Fria	28.298.027	4.987.565	23.310.462	1.453.545	14.000.854	2,02
Aiquara	3.767.115	1.004.343	2.762.772	1.189.343	7.000.427	0,54
Alagoinhas	294.265.063	235.040.062	59.225.001	184.431.826	73.732.263	3,99
Alcobaça	25.117.831	9.307.385	15.810.446	9.673.667	14.000.854	1,79
Almadina	6.174.309	1.820.208	4.354.102	1.632.931	7.000.427	0,88
Amargosa	98.873.318	35.348.455	63.524.863	14.551.190	21.001.281	4,71
Amélia Rodrigues	68.748.580	49.540.086	19.208.495	11.890.722	16.334.330	4,21
América Dourada	26.987.641	2.270.575	24.717.066	3.440.423	11.667.379	2,31
Anagé	76.804.538	9.443.228	67.361.310	4.884.673	14.000.854	5,49
Andaraí	33.741.060	4.309.082	29.431.978	2.942.296	11.667.379	2,89
Andorinha	29.488.044	8.902.112	20.585.931	5.063.087	11.667.379	2,53
Angical	36.762.060	3.702.308	33.059.752	3.770.255	11.667.379	3,15
Anguera	18.834.577	1.900.040	16.934.537	2.326.582	9.333.903	2,02
Antas	42.043.981	4.206.764	37.837.217	2.859.208	14.000.854	3,00
Antônio Cardoso	11.449.150	1.205.983	10.243.167	3.452.348	9.333.903	1,23
Antônio Gonçalves	11.396.312	1.588.990	9.807.322	854.612	9.333.903	1,22
Aporá	31.597.003	4.530.840	27.066.163	7.491.332	14.000.854	2,26
Apuarema	8.998.822	1.733.649	7.265.173	1.129.563	7.000.427	1,29
Araças	4.594.598	1.769.253	2.825.345	5.011.568	9.333.903	0,49
Aracatu	36.372.138	3.079.866	33.292.272	3.283.362	11.667.379	3,12
Araci	93.598.101	15.953.608	77.644.493	9.004.674	25.668.233	3,65
Aramari	10.603.454	6.008.738	4.594.716	2.859.211	9.333.903	1,14
Arataca	4.337.555	1.157.935	3.179.621	1.774.475	9.333.903	0,46
Aratuípe	2.551.788	799.978	1.751.810	1.831.279	7.000.427	0,36
Aurelino Leal	3.325.665	1.473.274	1.852.391	2.501.855	9.333.903	0,36
Baianópolis	35.976.579	3.242.821	32.733.759	6.008.214	11.667.379	3,08
Baixa Grande	46.960.517	5.881.356	41.079.161	5.190.368	14.000.854	3,35
Banzaê	22.550.051	2.034.196	20.515.855	3.799.072	11.667.379	1,93
Barra	81.656.167	16.069.736	65.586.431	17.596.663	25.668.233	3,18
Barra da Estiva	49.433.196	9.197.603	40.235.593	7.961.961	14.000.854	3,53
Barra do Choça	57.930.438	13.042.745	44.887.693	11.038.708	18.667.806	3,10
Barra do Mendes	52.060.511	6.922.371	45.138.141	2.771.155	11.667.379	4,46
Barra do Rocha	3.451.096	1.930.833	1.520.263	1.355.169	7.000.427	0,49
Barreiras	174.972.099	104.579.457	70.392.642	116.059.831	73.732.263	2,37
Barro Alto	23.376.631	2.073.794	21.302.837	1.821.057	11.667.379	2,00

MUNICÍPIO	BENEFÍCIOS EMITIDOS			ARRECADAÇÃO	FPM (b)	a/b
	Total (a)	Urbanos	Rurais			
Barro Preto	1.227.959	618.976	608.983	1.286.334	7.000.427	0,18
Barrocas	17.501.939	4.107.655	13.394.285	17.993.073	11.667.379	1,50
Belmonte	24.981.901	9.409.063	15.572.839	5.505.733	16.334.330	1,53
Belo Campo	39.928.024	7.589.909	32.338.116	5.177.979	14.000.854	2,85
Biritinga	37.502.888	5.668.720	31.834.169	2.522.332	11.667.379	3,21
Boa Nova	29.732.347	3.967.502	25.764.845	2.814.869	11.667.379	2,55
Boa Vista do Tupim	33.109.736	4.499.371	28.610.364	2.817.148	14.000.854	2,36
Bom Jesus da Lapa	114.889.903	39.361.580	75.528.323	28.024.703	28.001.709	4,10
Bom Jesus da Serra	14.015.557	974.366	13.041.191	1.354.314	9.333.903	1,50
Boninal	25.348.739	6.587.824	18.760.915	3.182.036	11.667.379	2,17
Bonito	20.408.027	1.421.467	18.986.560	1.642.582	14.000.854	1,46
Boquira	65.481.247	17.999.755	47.481.493	3.892.905	14.000.854	4,68
Botuporã	27.594.281	2.574.937	25.019.344	2.125.395	9.333.903	2,96
Brejões	30.446.972	5.427.243	25.019.729	3.970.634	11.667.379	2,61
Brejolândia	12.317.238	1.063.387	11.253.851	1.967.606	9.333.903	1,32
Brotas de Macaúbas	32.641.890	4.361.111	28.280.779	4.117.702	9.333.903	3,50
Brumado	178.640.057	103.354.931	75.285.125	95.096.336	28.001.709	6,38
Buerarema	29.690.713	11.989.777	17.700.935	3.217.386	14.000.854	2,12
Buritirama	42.975.802	3.687.456	39.288.346	5.891.946	14.000.854	3,07
Caatiba	13.810.296	3.016.807	10.793.489	1.473.968	7.000.427	1,97
Cabaceiras do Paraguaçu	16.782.127	3.503.298	13.278.829	5.827.982	14.000.854	1,20
Cachoeira	80.833.713	49.367.305	31.466.408	12.379.295	18.667.806	4,33
Caculé	59.413.867	18.909.654	40.504.213	12.765.144	14.000.854	4,24
Caém	24.721.080	4.686.207	20.034.873	2.677.063	7.000.427	3,53
Caetanos	11.870.606	1.172.724	10.697.881	2.291.616	11.667.379	1,02
Caetité	144.862.320	38.877.176	105.985.144	15.653.621	25.668.233	5,64
Cafarnaum	36.014.955	2.822.995	33.191.959	3.984.202	14.000.854	2,57
Cairu	396.293	126.745	269.548	14.874.368	14.000.854	0,03
Caldeirão Grande	19.697.853	1.694.862	18.002.990	2.584.870	11.667.379	1,69
Camacã	57.549.270	28.446.603	29.102.668	10.816.771	18.667.806	3,08
Camaçari	337.704.378	308.633.739	29.070.638	750.955.649	76.065.738	4,44
Camamu	54.641.788	17.401.988	37.239.800	7.855.624	18.667.806	2,93
Campo Alegre de Lourdes	59.443.775	5.812.999	53.630.776	6.246.289	16.334.330	3,64
Campo Formoso	150.066.374	37.609.063	112.457.311	12.467.637	30.335.184	4,95
Canápolis	25.390.137	1.873.457	23.516.681	1.376.037	7.000.427	3,63
Canarana	43.363.936	5.440.123	37.923.813	4.681.697	16.334.330	2,65
Canavieiras	50.650.816	25.747.827	24.902.989	7.136.927	18.667.806	2,71
Candeal	23.178.133	2.860.659	20.317.475	1.415.154	7.000.427	3,31
Candeias	153.263.360	145.499.100	7.764.260	78.830.459	32.668.660	4,69
Candiba	40.897.187	5.209.905	35.687.282	3.185.293	11.667.379	3,51
Cândido Sales	48.114.883	9.864.581	38.250.302	3.496.457	16.334.330	2,95
Cansanção	73.466.017	13.161.079	60.304.939	6.116.962	18.667.806	3,94
Canudos	18.144.932	3.142.340	15.002.592	2.729.732	14.000.854	1,30
Capela do Alto Alegre	26.894.969	2.086.460	24.808.508	1.269.129	9.333.903	2,88

MUNICÍPIO	BENEFÍCIOS EMITIDOS			ARRECADAÇÃO	FPM (b)	a/b
	Total (a)	Urbanos	Rurais			
Capim Grosso	69.379.564	15.169.504	54.210.061	16.441.461	18.667.806	3,72
Caraibas	8.882.081	709.650	8.172.431	1.655.141	7.000.427	1,27
Caravelas	24.516.358	13.456.864	11.059.494	7.289.628	14.000.854	1,75
Cardeal da Silva	4.688.147	1.812.387	2.875.760	4.175.746	7.000.427	0,67
Carinhanha	53.449.372	6.146.341	47.303.030	5.076.217	16.334.330	3,27
Casa Nova	118.493.214	15.272.631	103.220.583	16.105.254	30.335.184	3,91
Castro Alves	71.586.312	28.062.519	43.523.792	8.527.526	16.334.330	4,38
Catolândia	1.982.027	233.024	1.749.002	1.849.251	7.000.427	0,28
Catu	110.608.273	83.578.161	27.030.112	60.556.947	25.668.233	4,31
Caturama	12.588.433	878.389	11.710.044	1.033.224	7.000.427	1,80
Central	38.553.271	3.898.581	34.654.689	2.408.632	14.000.854	2,75
Chorrochó	25.653.433	2.512.545	23.140.888	2.190.672	9.333.903	2,75
Cícero Dantas	126.776.373	18.368.453	108.407.920	7.286.486	18.667.806	6,79
Cipó	36.923.528	5.936.342	30.987.186	4.552.107	14.000.854	2,64
Coaraci	44.312.724	24.343.859	19.968.865	4.148.280	14.000.854	3,17
Cocos	42.430.700	5.089.113	37.341.586	9.943.233	14.000.854	3,03
Conceição da Feira	32.950.462	20.152.414	12.798.047	6.363.355	14.000.854	2,35
Conceição do Almeida	35.946.823	14.867.274	21.079.549	6.002.928	14.000.854	2,57
Conceição do Coité	140.610.483	42.002.965	98.607.518	28.098.463	28.001.709	5,02
Conceição do Jacuípe	50.265.376	31.065.984	19.199.393	55.528.626	18.667.806	2,69
Conde	22.887.766	7.046.548	15.841.218	13.467.625	16.334.330	1,40
Condeúba	86.338.730	14.260.003	72.078.727	4.850.335	14.000.854	6,17
Contendas do Sincorá	10.794.645	2.146.878	8.647.767	1.762.220	7.000.427	1,54
Coração de Maria	50.143.262	6.770.656	43.372.606	3.893.982	16.334.330	3,07
Cordeiros	19.569.519	2.422.394	17.147.125	1.935.306	7.000.427	2,80
Coribe	54.706.210	4.467.781	50.238.429	2.129.987	11.667.379	4,69
Coronel João Sá	27.997.173	1.332.839	26.664.334	6.363.410	12.926.178	2,17
Correntina	72.551.818	8.441.495	64.110.324	12.661.448	18.667.806	3,89
Cotegipe	29.335.184	2.907.293	26.427.891	3.938.801	11.667.379	2,51
Cravolândia	5.385.620	1.681.640	3.703.980	1.620.882	7.000.427	0,77
Crisópolis	39.192.041	5.600.525	33.591.516	6.668.382	14.000.854	2,80
Cristópolis	32.077.692	2.345.256	29.732.437	3.628.819	11.667.379	2,75
Cruz das Almas	157.070.130	114.047.713	43.022.417	45.772.491	28.001.709	5,61
Curaçá	54.807.642	6.120.276	48.687.367	5.812.151	18.667.806	2,94
Dário Meira	9.957.975	3.220.042	6.737.933	2.299.160	9.333.903	1,07
Dias d'Ávila	106.497.312	101.213.374	5.283.938	86.544.433	30.335.184	3,51
Dom Basílio	25.309.817	2.838.286	22.471.532	2.945.742	9.333.903	2,71
Dom Macedo Costa	6.376.108	1.293.689	5.082.419	1.699.780	7.000.427	0,91
Elísio Medrado	6.875.428	1.296.447	5.578.981	1.128.029	7.000.427	0,98
Encruzilhada	38.161.878	5.362.288	32.799.590	3.224.574	14.000.854	2,73
Entre Rios	48.395.796	22.619.811	25.775.984	11.818.151	21.001.281	2,30
Érico Cardoso	13.760.459	2.161.808	11.598.650	1.863.463	9.333.903	1,47
Esplanada	47.041.539	24.471.060	22.570.479	14.861.283	18.667.806	2,52
Euclides da Cunha	150.883.747	32.875.425	118.008.322	14.834.566	28.001.709	5,39

MUNICÍPIO	BENEFÍCIOS EMITIDOS			ARRECADAÇÃO	FPM (b)	a/b
	Total (a)	Urbanos	Rurais			
Eunápolis	123.447.768	86.906.988	36.540.780	102.248.348	37.335.611	3,31
Fátima	15.681.157	1.784.387	13.896.769	3.303.467	14.000.854	1,12
Feira da Mata	6.025.332	359.336	5.665.996	1.061.993	7.000.427	0,86
Feira de Santana	840.939.066	666.315.052	174.624.014	560.163.685	76.065.738	11,06
Filadélfia	32.978.812	3.246.796	29.732.017	1.990.065	14.000.854	2,36
Firmino Alves	4.461.731	1.578.593	2.883.137	1.446.160	7.000.427	0,64
Floresta Azul	12.571.402	5.949.811	6.621.591	1.959.643	9.333.903	1,35
Formosa do Rio Preto	38.071.816	5.532.645	32.539.171	17.704.734	16.334.330	2,33
Gandu	59.364.340	23.017.285	36.347.055	11.793.787	18.667.806	3,18
Gavião	2.186.174	339.122	1.847.052	2.176.776	7.000.427	0,31
Gentio do Ouro	25.314.292	2.402.482	22.911.810	6.375.275	9.333.903	2,71
Glória	14.983.302	3.407.590	11.575.712	3.095.619	11.667.379	1,28
Gongogi	3.915.349	1.930.837	1.984.512	1.680.878	7.000.427	0,56
Governador Mangabeira	43.558.428	17.251.610	26.306.818	10.169.728	14.000.854	3,11
Guajeru	3.764.626	600.552	3.164.074	1.683.342	7.000.427	0,54
Guanambi	163.224.935	59.315.713	103.909.222	56.599.287	32.668.660	5,00
Guaratinga	29.568.055	5.190.784	24.377.271	3.692.391	14.000.854	2,11
Heliópolis	8.412.995	824.004	7.588.991	2.731.652	11.667.379	0,72
Iaçu	58.624.383	19.270.270	39.354.113	9.030.503	16.334.330	3,59
Ibiassucê	31.731.752	5.581.263	26.150.489	2.430.899	9.333.903	3,40
Ibicaraí	42.830.990	25.376.129	17.454.862	5.709.226	14.000.854	3,06
Ibicoara	20.828.027	3.567.047	17.260.981	6.216.982	14.000.854	1,49
Ibicuí	16.621.329	6.014.330	10.606.999	3.666.647	11.667.379	1,42
Ibipeba	39.801.418	3.464.297	36.337.122	4.068.440	14.000.854	2,84
Ibipitanga	34.712.214	1.785.556	32.926.658	3.646.277	11.667.379	2,98
Ibiquera	2.577.887	434.746	2.143.141	1.512.768	7.000.427	0,37
Ibirapitanga	25.123.464	5.341.676	19.781.788	4.995.826	16.334.330	1,54
Ibirapuã	15.757.937	5.457.013	10.300.924	13.109.080	7.000.427	2,25
Ibirataia	34.084.264	12.851.237	21.233.027	5.220.694	14.000.854	2,43
Ibitiara	35.716.646	4.459.302	31.257.345	5.103.745	11.667.379	3,06
Ibititá	42.874.100	3.946.414	38.927.686	2.633.585	14.000.854	3,06
Ibotirama	71.449.106	16.948.454	54.500.653	7.942.995	16.334.330	4,37
Ichu	14.013.926	2.949.747	11.064.179	1.633.293	7.000.427	2,00
Igaporã	18.952.757	3.891.133	15.061.624	2.769.565	11.667.379	1,62
Igrapiúna	9.479.877	1.652.046	7.827.831	4.026.182	11.667.379	0,81
Iguaí	38.005.692	10.320.364	27.685.327	4.167.258	16.334.330	2,33
Ilhéus	360.003.284	310.181.105	49.822.178	147.004.547	76.065.738	4,73
Inhambupe	56.492.100	15.092.062	41.400.038	13.321.936	21.001.281	2,69
Ipecaetá	42.324.670	3.637.494	38.687.175	1.367.553	11.667.379	3,63
Ipiaú	86.873.450	58.574.049	28.299.401	21.676.300	23.334.757	3,72
Ipirá	145.503.619	27.847.065	117.656.554	20.190.301	28.001.709	5,20
Ipupiara	28.481.789	4.077.584	24.404.205	3.690.237	7.000.427	4,07
Irajuba	9.346.215	1.457.223	7.888.992	3.072.431	7.000.427	1,34
Iramaia	18.778.337	3.074.696	15.703.641	2.703.103	7.000.427	2,68

MUNICÍPIO	BENEFÍCIOS EMITIDOS			ARRECADAÇÃO	FPM (b)	a/b
	Total (a)	Urbanos	Rurais			
Iraquara	60.393.868	8.312.451	52.081.417	6.614.012	16.334.330	3,70
Irará	75.102.659	17.553.039	57.549.620	7.760.557	16.334.330	4,60
Irecê	148.980.116	49.030.810	99.949.307	58.843.925	30.335.184	4,91
Itabela	25.081.364	9.932.267	15.149.097	6.627.120	18.667.806	1,34
Itaberaba	104.465.756	45.998.685	58.467.071	19.973.207	28.001.709	3,73
Itabuna	430.363.269	385.060.485	45.302.783	180.068.066	76.065.738	5,66
Itacaré	13.830.283	6.780.307	7.049.976	6.664.562	16.334.330	0,85
Itaeté	26.668.919	3.645.702	23.023.218	3.119.474	11.667.379	2,29
Itagi	20.886.890	6.021.671	14.865.220	3.168.993	9.333.903	2,24
Itagibá	15.843.930	6.372.948	9.470.983	7.054.409	11.667.379	1,36
Itagimirim	11.093.704	4.840.556	6.253.149	2.492.494	7.000.427	1,58
Itaguaçu da Bahia	10.365.939	694.426	9.671.513	2.287.656	11.667.379	0,89
Itaju do Colônia	6.413.476	3.193.076	3.220.400	1.111.607	7.000.427	0,92
Itajuípe	27.323.251	18.549.404	8.773.847	3.922.043	14.000.854	1,95
Itamaraju	108.840.094	50.245.165	58.594.929	34.028.604	28.001.709	3,89
Itamari	4.755.080	1.099.839	3.655.241	1.407.302	7.000.427	0,68
Itambé	37.057.770	14.315.111	22.742.658	4.826.970	14.000.854	2,65
Itanagra	3.384.906	919.615	2.465.291	3.180.125	7.000.427	0,48
Itanhém	43.418.829	9.265.870	34.152.959	6.877.640	14.000.854	3,10
Itaparica	39.420.768	25.187.132	14.233.636	10.676.761	14.000.854	2,82
Itapé	9.498.769	4.667.454	4.831.315	1.605.245	7.000.427	1,36
Itapebi	4.816.387	2.618.257	2.198.130	2.529.594	9.333.903	0,52
Itapetinga	100.250.798	77.362.671	22.888.127	53.312.336	30.335.184	3,30
Itapicuru	31.307.886	3.931.075	27.376.811	9.452.583	18.667.806	1,68
Itapitanga	10.542.077	4.445.154	6.096.923	1.749.452	9.333.903	1,13
Itaquara	10.971.508	2.482.610	8.488.898	1.934.801	7.000.427	1,57
Itarantim	28.916.159	6.554.073	22.362.085	5.283.224	14.000.854	2,07
Itatim	19.711.742	5.416.620	14.295.122	7.642.637	11.667.379	1,69
Itiruçu	32.069.666	8.576.046	23.493.620	2.717.248	9.333.903	3,44
Itiúba	81.752.609	16.777.908	64.974.701	9.617.695	21.001.281	3,89
Itororó	42.572.569	18.387.558	24.185.011	4.553.092	14.000.854	3,04
Ituaçu	43.881.369	7.713.141	36.168.229	4.875.668	14.000.854	3,13
Ituberá	47.849.349	18.627.372	29.221.977	12.798.198	16.334.330	2,93
Iuiú	23.751.905	2.468.006	21.283.899	1.665.184	9.333.903	2,54
Jaborandi	3.447.841	357.653	3.090.187	7.783.708	7.000.427	0,49
Jacaraci	44.739.941	4.871.790	39.868.151	3.002.682	11.667.379	3,83
Jacobina	204.683.745	80.440.946	124.242.800	50.252.655	32.668.660	6,27
Jaguaquara	93.806.615	29.447.167	64.359.448	15.768.951	25.668.233	3,65
Jaguarari	100.010.371	42.882.430	57.127.941	44.169.243	18.667.806	5,36
Jaguaripe	1.661.699	393.559	1.268.141	7.017.517	14.000.854	0,12
Jandaíra	7.775.458	1.145.008	6.630.450	2.517.697	9.333.903	0,83
Jequié	237.654.127	175.502.880	62.151.247	98.137.235	76.065.738	3,12
Jeremoabo	89.092.167	15.776.187	73.315.980	11.839.391	21.001.281	4,24
Jiquiriçá	18.950.498	3.230.102	15.720.396	3.037.131	11.667.379	1,62



MUNICÍPIO	BENEFÍCIOS EMITIDOS			ARRECADAÇÃO	FPM (b)	a/b
	Total (a)	Urbanos	Rurais			
Jitaúna	20.646.498	7.370.106	13.276.393	2.268.537	9.333.903	2,21
João Dourado	41.092.397	4.885.993	36.206.404	6.616.979	16.334.330	2,52
Juazeiro	295.579.160	185.879.932	109.699.228	131.583.673	76.065.738	3,89
Jucuruçu	7.453.786	783.549	6.670.237	1.733.538	7.000.427	1,06
Jussara	34.112.824	2.378.574	31.734.250	2.243.633	11.667.379	2,92
Jussari	4.199.874	2.170.582	2.029.292	1.334.938	7.000.427	0,60
Jussape	20.177.163	4.305.394	15.871.769	1.559.917	7.000.427	2,88
Lafaiete Coutinho	2.635.266	560.180	2.075.086	1.182.625	7.000.427	0,38
Lagoa Real	22.875.116	1.803.025	21.072.091	2.419.708	11.667.379	1,96
Laje	41.131.302	4.917.097	36.214.205	6.824.444	16.334.330	2,52
Lajedão	4.170.230	1.155.660	3.014.570	1.518.094	7.000.427	0,60
Lajedinho	1.769.069	313.420	1.455.650	1.931.252	7.000.427	0,25
Lajedo do Tabocal	13.864.908	1.903.912	11.960.996	1.944.194	7.000.427	1,98
Lamarão	14.946.383	2.178.589	12.767.794	772.091	7.000.427	2,14
Lapão	50.544.293	5.930.435	44.613.858	8.226.004	16.334.330	3,09
Lauro de Freitas	249.175.617	243.561.223	5.614.394	677.878.664	76.065.738	3,28
Lençóis	10.783.348	4.077.462	6.705.885	4.073.658	9.333.903	1,16
Licínio de Almeida	35.464.898	8.854.992	26.609.906	2.776.216	9.333.903	3,80
Livramento de Nossa Senhora	112.904.468	27.466.624	85.437.845	13.550.219	23.334.757	4,84
Luís Eduardo Magalhães	43.242.677	33.056.079	10.186.598	120.931.385	32.668.661	1,32
Macajuba	20.968.378	3.010.405	17.957.972	4.042.627	9.333.903	2,25
Macarani	33.172.939	7.514.010	25.658.929	3.868.828	14.000.854	2,37
Macaúbas	110.132.751	18.016.519	92.116.232	12.199.888	23.334.757	4,72
Macururé	16.737.115	1.386.062	15.351.052	1.576.740	7.000.427	2,39
Madre de Deus	19.242.988	17.226.103	2.016.885	16.721.376	14.000.854	1,37
Maetinga	13.486.579	1.538.165	11.948.413	2.768.885	7.000.427	1,93
Maiquinique	17.908.689	3.559.448	14.349.242	2.374.510	7.000.427	2,56
Mairi	56.926.049	7.459.273	49.466.775	5.246.121	14.000.854	4,07
Malhada	23.772.754	2.164.447	21.608.307	1.903.695	14.000.854	1,70
Malhada de Pedras	29.315.913	3.920.866	25.395.048	2.020.007	7.000.427	4,19
Manoel Vitorino	17.650.990	2.560.257	15.090.733	3.441.876	11.667.379	1,51
Mansidão	6.955.409	586.977	6.368.432	1.775.767	11.667.379	0,60
Maracás	66.131.082	11.074.893	55.056.189	9.929.847	14.000.854	4,72
Maragogipe	81.412.591	35.990.557	45.422.033	18.698.236	23.334.757	3,49
Maraú	970.864	415.369	555.495	6.581.336	14.000.854	0,07
Marcionílio Souza	6.233.515	584.127	5.649.387	989.074	9.333.903	0,67
Mascote	6.234.219	2.743.282	3.490.937	2.357.380	11.667.379	0,53
Mata de São João	50.243.578	36.742.604	13.500.975	109.475.196	23.334.757	2,15
Matina	21.806.890	1.329.569	20.477.322	1.093.066	9.333.903	2,34
Medeiros Neto	43.612.604	18.656.168	24.956.436	8.213.748	14.000.854	3,11
Miguel Calmon	75.465.429	19.305.652	56.159.777	9.909.967	16.334.330	4,62
Milagres	15.506.456	5.151.616	10.354.840	4.049.812	9.333.903	1,66

MUNICÍPIO	BENEFÍCIOS EMITIDOS			ARRECADAÇÃO	FPM (b)	a/b
	Total (a)	Urbanos	Rurais			
Mirangaba	35.641.734	4.181.012	31.460.722	4.608.883	14.000.854	2,55
Mirante	11.714.343	1.011.867	10.702.476	1.722.525	7.000.427	1,67
Monte Santo	120.407.574	15.975.715	104.431.859	10.830.663	25.668.233	4,69
Morpará	19.533.851	1.155.379	18.378.472	2.922.551	7.000.427	2,79
Morro do Chapéu	80.596.053	17.719.099	62.876.954	6.226.650	18.667.806	4,32
Mortugaba	29.846.583	4.038.100	25.808.484	3.894.428	9.333.903	3,20
Mucugê	20.965.007	4.614.962	16.350.045	6.990.725	7.000.427	2,99
Mucuri	43.457.432	31.595.019	11.862.412	32.523.641	21.001.281	2,07
Mulungu do Morro	15.677.294	1.487.542	14.189.752	2.446.223	9.333.903	1,68
Mundo Novo	47.964.710	8.500.215	39.464.495	4.440.414	16.334.330	2,94
Muniz Ferreira	1.173.038	293.982	879.056	1.450.074	7.000.427	0,17
Muquém do São Francisco	4.821.121	206.414	4.614.707	2.452.628	9.333.903	0,52
Muritiba	79.876.369	56.121.001	23.755.368	9.709.514	18.667.806	4,28
Mutuípe	60.178.665	11.336.657	48.842.009	7.690.324	14.000.854	4,30
Nazaré	153.347.624	83.790.289	69.557.336	8.842.754	16.334.330	9,39
Nilo Peçanha	22.940.393	4.782.408	18.157.986	4.761.364	11.667.379	1,97
Nordestina	21.328.271	2.990.568	18.337.703	7.364.030	9.333.903	2,29
Nova Canaã	28.622.258	6.411.418	22.210.840	2.282.614	14.000.854	2,04
Nova Fátima	14.922.736	1.645.640	13.277.095	3.387.508	7.000.427	2,13
Nova Ibiá	5.886.559	870.162	5.016.397	1.155.400	7.000.427	0,84
Nova Itarana	4.589.456	614.420	3.975.035	1.341.233	7.000.427	0,66
Nova Redenção	4.802.558	660.536	4.142.021	1.667.133	7.000.427	0,69
Nova Soure	46.536.748	9.183.497	37.353.251	4.918.998	16.334.330	2,85
Nova Viçosa	40.276.778	21.997.828	18.278.949	20.579.811	21.001.281	1,92
Novo Horizonte	11.828.633	844.608	10.984.024	1.670.426	9.333.903	1,27

MUNICÍPIO	BENEFÍCIOS EMITIDOS			ARRECADAÇÃO	FPM (b)	a/b
	Total (a)	Urbanos	Rurais			
Novo Triunfo	14.260.429	1.287.727	12.972.702	2.285.048	11.667.379	1,22
Olindina	44.058.288	8.944.814	35.113.474	9.713.597	16.334.330	2,70
Oliveira dos Brejinhos	52.030.031	7.788.592	44.241.438	4.791.750	14.000.854	3,72
Ouriçangas	9.520.091	1.861.312	7.658.779	1.608.460	7.000.427	1,36
Ourolândia	34.458.330	2.140.011	32.318.320	5.039.621	14.000.854	2,46
Palmas de Monte Alto	49.771.334	6.293.606	43.477.729	5.716.457	14.000.854	3,55
Palmeiras	16.981.915	4.831.490	12.150.425	3.678.860	7.000.427	2,43
Paramirim	87.196.705	17.172.328	70.024.377	6.473.662	14.000.854	6,23
Paratinga	63.969.464	8.647.282	55.322.182	3.315.375	18.667.806	3,43
Paripiranga	97.496.283	13.820.961	83.675.322	13.838.009	16.334.330	5,97
Pau Brasil	13.665.552	3.431.925	10.233.628	1.555.373	9.333.903	1,46
Paulo Afonso	289.404.696	224.249.922	65.154.774	72.052.683	39.669.087	7,30
Pé de Serra	24.235.374	2.222.396	22.012.979	2.582.632	11.667.379	2,08
Pedrao	12.735.208	1.558.548	11.176.659	1.780.404	7.000.427	1,82
Pedro Alexandre	21.967.031	2.914.213	19.052.818	2.823.224	14.000.854	1,57
Piatã	58.229.840	7.853.870	50.375.969	3.447.549	14.000.854	4,16
Pilão Arcado	56.745.384	6.357.857	50.387.527	4.204.820	18.667.806	3,04
Pindaí	44.202.971	6.390.822	37.812.149	3.491.996	11.667.379	3,79
Pindobaçu	39.979.196	6.320.535	33.658.661	5.727.446	14.000.854	2,86
Pintadas	27.503.622	4.664.275	22.839.347	4.657.645	9.333.903	2,95
Pirai do Norte	5.999.142	431.661	5.567.481	2.418.493	9.333.903	0,64
Piripá	21.683.169	3.610.919	18.072.250	1.698.816	9.333.903	2,32
Piritiba	38.519.753	6.941.426	31.578.327	3.981.671	16.334.330	2,36
Planaltino	22.639.768	2.255.306	20.384.463	2.298.844	7.000.427	3,23
Planalto	42.139.474	10.256.826	31.882.647	4.546.324	16.334.330	2,58

MUNICÍPIO	BENEFÍCIOS EMITIDOS			ARRECADAÇÃO	FPM (b)	a/b
	Total (a)	Urbanos	Rurais			
Poções	104.860.198	36.630.034	68.230.164	12.863.353	23.334.757	4,49
Pojuca	76.320.829	63.886.446	12.434.383	81.531.980	21.001.281	3,63
Ponto Novo	27.898.962	3.760.541	24.138.421	1.767.972	11.667.379	2,39
Porto Seguro	87.958.998	67.619.904	20.339.094	120.269.273	73.732.263	1,19
Potiraguá	13.598.648	3.356.325	10.242.323	1.851.546	7.000.427	1,94
Prado	30.870.995	14.679.366	16.191.629	14.619.564	16.334.330	1,89
Presidente Dutra	33.996.222	3.944.350	30.051.872	2.966.497	11.667.379	2,91
Presidente Jânio Quadros	40.503.001	3.626.292	36.876.709	3.297.068	9.333.903	4,34
Presidente Tancredo Neves	37.464.207	4.848.157	32.616.049	4.431.406	16.334.330	2,29
Queimadas	61.447.390	13.942.891	47.504.499	5.575.638	16.334.330	3,76
Quijingue	59.967.424	5.136.736	54.830.688	3.553.814	16.334.330	3,67
Quixabeira	19.777.223	1.205.639	18.571.585	1.480.111	7.000.427	2,83
Rafael Jambeiro	24.432.889	3.124.864	21.308.025	3.955.085	14.000.854	1,75
Remanso	104.203.499	18.841.354	85.362.145	6.741.042	21.001.281	4,96
Retirolândia	24.199.011	4.150.009	20.049.002	6.063.040	11.667.379	2,07
Riachão das Neves	46.403.802	4.720.323	41.683.479	9.663.860	14.000.854	3,31
Riachão do Jacuípe	86.703.492	21.600.828	65.102.664	7.855.484	18.667.806	4,64
Riacho de Santana	84.342.661	9.415.585	74.927.076	5.667.654	18.667.806	4,52
Ribeira do Amparo	26.302.043	1.858.569	24.443.474	4.824.577	11.667.379	2,25
Ribeira do Pombal	155.044.028	35.694.016	119.350.012	20.669.505	25.668.233	6,04
Ribeirão do Largo	10.384.732	487.848	9.896.883	675.560	7.000.427	1,48
Rio de Contas	51.258.068	8.114.864	43.143.204	2.239.195	9.333.903	5,49
Rio do Antônio	33.144.652	4.451.470	28.693.182	3.395.924	11.667.379	2,84
Rio do Pires	39.306.513	3.904.420	35.402.093	2.038.358	9.333.903	4,21
Rio Real	56.968.618	14.087.223	42.881.395	15.595.348	21.001.281	2,71

MUNICÍPIO	BENEFÍCIOS EMITIDOS			ARRECADAÇÃO	FPM (b)	a/b
	Total (a)	Urbanos	Rurais			
Rodelas	14.478.828	2.374.663	12.104.166	2.074.839	7.000.427	2,07
Ruy Barbosa	75.602.292	19.692.443	55.909.849	19.869.455	18.667.806	4,05
Salinas da Margarida	18.064.796	7.889.435	10.175.360	5.158.867	11.667.379	1,55
Salvador	5.906.891.431	5.831.056.013	75.835.418	4.397.713.655	666.964.015	8,86
Santa Bárbara	45.263.395	8.209.585	37.053.810	5.833.902	14.000.854	3,23
Santa Brígida	31.589.137	5.126.951	26.462.186	4.298.794	11.667.379	2,71
Santa Cruz Cabralia	22.246.377	10.728.083	11.518.294	11.086.489	16.334.330	1,36
Santa Cruz da Vitória	6.485.061	2.849.671	3.635.389	1.321.708	7.000.427	0,93
Santa Inês	27.035.989	7.745.113	19.290.875	2.798.962	9.333.903	2,90
Santa Luzia	7.483.513	1.920.576	5.562.937	2.662.685	9.333.903	0,80
Santa Maria da Vitória	86.310.955	16.711.178	69.599.777	11.605.530	21.001.281	4,11
Santa Rita de Cássia	64.293.309	6.567.425	57.725.883	7.913.041	16.334.330	3,94
Santa Teresinha	8.651.698	1.161.069	7.490.629	2.485.654	9.333.903	0,93
Santaluz	69.674.474	16.485.658	53.188.816	12.600.313	21.001.281	3,32
Santana	76.294.718	15.698.132	60.596.585	5.487.484	16.334.330	4,67
Santanópolis	19.108.362	2.310.578	16.797.783	2.634.745	7.000.427	2,73
Santo Amaro	172.321.697	122.855.261	49.466.436	23.488.047	28.001.709	6,15
Santo Antônio de Jesus	206.691.002	128.227.933	78.463.070	107.220.639	37.335.611	5,54
Santo Estêvão	138.873.680	38.726.882	100.146.798	18.926.612	25.668.233	5,41
São Desidério	50.893.533	8.425.374	42.468.159	26.550.979	18.667.806	2,73
São Domingos	17.352.093	3.264.411	14.087.682	2.622.559	7.000.427	2,48
São Felipe	48.518.381	10.809.683	37.708.698	9.663.367	14.000.854	3,47
São Félix	39.195.860	25.966.410	13.229.450	4.417.611	11.667.379	3,36
São Félix do Coribe	18.888.737	4.885.831	14.002.906	3.671.550	11.667.379	1,62
São Francisco do Conde	33.107.394	27.229.422	5.877.972	45.236.698	21.001.281	1,58

MUNICÍPIO	BENEFÍCIOS EMITIDOS			ARRECADAÇÃO	FPM (b)	a/b
	Total (a)	Urbanos	Rurais			
São Gabriel	32.084.261	2.225.788	29.858.472	3.340.127	14.000.854	2,29
São Gonçalo dos Campos	62.253.398	32.057.924	30.195.475	18.978.202	21.001.281	2,96
São José da Vitória	4.285.797	1.348.622	2.937.174	1.111.903	7.000.427	0,61
São José do Jacuípe	16.881.460	2.168.524	14.712.937	1.798.098	9.333.903	1,81
São Miguel das Matas	19.858.012	3.050.689	16.807.322	2.976.731	9.333.903	2,13
São Sebastião do Passé	77.329.066	58.552.036	18.777.031	21.894.126	23.334.757	3,31
Sapeaçu	40.013.349	16.857.475	23.155.874	2.605.680	14.000.854	2,86
Sátiro Dias	26.621.888	3.446.915	23.174.973	5.827.542	14.000.854	1,90
Saubara	11.052.174	3.470.332	7.581.842	4.081.287	9.333.903	1,18
Saúde	30.416.539	7.738.394	22.678.145	3.810.350	9.333.903	3,26
Seabra	138.152.393	30.875.765	107.276.628	20.904.039	23.334.757	5,92
Sebastião Laranjeiras	18.496.541	1.777.513	16.719.029	2.022.220	9.333.903	1,98
Senhor do Bonfim	180.730.551	109.290.128	71.440.422	40.031.557	30.335.184	5,96
Sento Sé	48.458.060	4.620.971	43.837.090	7.192.020	21.001.281	2,31
Serra do Ramalho	65.151.414	6.103.238	59.048.176	4.234.123	18.667.806	3,49
Serra Dourada	67.313.388	4.187.555	63.125.833	1.747.459	14.000.854	4,81
Serra Preta	48.396.614	4.953.826	43.442.788	3.624.649	11.667.379	4,15
Serrinha	196.987.526	85.857.392	111.130.135	29.633.366	32.668.660	6,03
Serrolândia	36.046.237	6.027.210	30.019.026	5.074.877	11.667.379	3,09
Simões Filho	168.288.636	157.079.916	11.208.720	215.095.823	42.002.563	4,01
Sítio do Mato	7.903.229	690.336	7.212.893	2.174.455	9.333.903	0,85
Sítio do Quinto	9.063.563	1.199.091	7.864.472	2.333.799	9.333.903	0,97
Sobradinho	39.826.909	17.075.643	22.751.266	11.972.159	14.000.854	2,84
Souto Soares	48.551.053	4.350.387	44.200.666	3.555.732	14.000.854	3,47
Tabocas do Brejo Velho	16.412.958	1.260.172	15.152.786	4.769.436	9.333.903	1,76

MUNICÍPIO	BENEFÍCIOS EMITIDOS			ARRECADAÇÃO	FPM (b)	a/b
	Total (a)	Urbanos	Rurais			
Tanhaçu	50.223.020	8.047.222	42.175.798	7.293.759	14.000.854	3,59
Tanque Novo	37.505.046	4.045.796	33.459.250	4.138.415	14.000.854	2,68
Tanquinho	19.307.010	4.600.868	14.706.143	2.366.999	7.000.427	2,76
Taperoá	27.995.388	6.432.944	21.562.444	4.961.317	14.000.854	2,00
Tapiramutá	26.972.563	3.099.567	23.872.996	2.331.888	14.000.854	1,93
Teixeira de Freitas	181.621.290	134.558.160	47.063.130	135.176.131	76.065.738	2,39
Teodoro Sampaio	16.332.593	5.854.720	10.477.872	1.876.972	7.000.427	2,33
Teofilândia	35.033.254	9.987.436	25.045.819	6.905.987	14.000.854	2,50
Teolândia	19.394.864	2.607.960	16.786.905	1.425.823	11.667.379	1,66
Terra Nova	6.900.956	4.525.854	2.375.102	4.731.805	9.333.903	0,74
Tremedal	54.835.786	5.421.527	49.414.259	3.232.224	14.000.854	3,92
Tucano	108.211.319	20.471.170	87.740.149	9.574.806	25.668.233	4,22
Uauá	69.382.479	10.872.555	58.509.923	5.434.738	16.334.330	4,25
Ubaíra	39.048.289	8.243.067	30.805.222	8.584.490	14.000.854	2,79
Ubaitaba	42.625.888	19.029.820	23.596.068	6.275.557	14.000.854	3,04
Ubatã	27.399.912	15.249.141	12.150.771	5.307.731	16.334.330	1,68
Uibaí	34.171.113	3.816.809	30.354.305	2.417.534	11.667.379	2,93
Umburanas	10.018.487	496.065	9.522.422	1.850.470	14.000.854	0,72
Una	18.866.275	7.376.585	11.489.690	11.661.530	14.000.854	1,35
Urandi	42.075.892	6.682.059	35.393.833	7.230.252	14.000.854	3,01
Uruçuca	24.030.054	11.343.189	12.686.865	4.260.311	14.000.854	1,72
Utinga	32.919.153	5.522.193	27.396.960	6.155.129	14.000.854	2,35
Valença	181.684.858	94.431.559	87.253.299	60.120.459	35.002.136	5,19
Valente	71.102.668	18.618.011	52.484.657	10.891.867	16.334.330	4,35
Várzea da Roça	22.654.357	2.052.437	20.601.920	4.508.944	11.667.379	1,94

MUNICÍPIO	BENEFÍCIOS EMITIDOS			ARRECADAÇÃO	FPM (b)	a/b
	Total (a)	Urbanos	Rurais			
Várzea do Poço	19.740.961	2.617.340	17.123.621	4.203.207	7.000.427	2,82
Várzea Nova	19.656.312	2.078.011	17.578.301	1.780.192	9.333.903	2,11
Varzedo	10.529.167	1.241.537	9.287.630	3.159.863	7.000.427	1,50
Vera Cruz	37.920.862	28.189.364	9.731.497	17.173.121	21.001.281	1,81
Vereda	2.730.070	737.117	1.992.953	2.277.674	7.000.427	0,39
Vitória da Conquista	561.923.229	380.891.950	181.031.278	312.317.841	76.065.738	7,39
Wagner	24.627.000	3.143.538	21.483.462	2.523.860	7.000.427	3,52
Wanderley	30.218.522	2.223.734	27.994.788	2.873.159	9.333.903	3,24
Wenceslau Guimarães	23.996.239	3.306.187	20.690.052	3.083.298	14.000.854	1,71
Xique-Xique	108.480.169	23.483.825	84.996.344	12.863.301	23.334.757	4,65
<b>TOTAL</b>	<b>27.287.563.794</b>	<b>14.426.194.615</b>	<b>12.861.369.179</b>	<b>11.702.596.050</b>	<b>7.237.356.862</b>	<b>3,77</b>

Em 87,1% dos municípios o valor dos benefícios emitidos supera o do FPM

Total de Municípios	417
Total de municípios em que o valor dos benefícios é superior ao do FPM	363



# CEARÁ

**CEARÁ****Arrecadação e valor dos benefícios emitidos pela Previdência Social e Fundo de Participação dos Municípios – FPM, em 2017**

Valores em R\$

MUNICÍPIO	BENEFÍCIOS EMITIDOS			ARRECADAÇÃO	FPM (b)	a/b
	Total (a)	Urbanos	Rurais			
Abaiara	13.969.871	2.272.025	11.697.846	4.332.515	9.266.228	1,51
Acarape	11.642.861	1.459.632	10.183.230	3.093.682	11.582.785	1,01
Acaraú	117.815.893	19.100.554	98.715.338	13.921.421	27.798.684	4,24
Acopiara	139.080.912	23.179.412	115.901.500	11.515.163	25.482.127	5,46
Aiuaba	18.438.559	2.971.239	15.467.321	2.585.957	13.899.342	1,33
Alcântaras	12.422.723	4.579.993	7.842.730	3.030.741	9.266.228	1,34
Altaneira	5.249.781	1.105.559	4.144.222	2.588.009	6.949.671	0,76
Alto Santo	32.234.565	7.089.066	25.145.499	5.625.953	11.582.785	2,78
Amontada	65.936.113	5.123.262	60.812.851	7.693.712	20.849.013	3,16
Antonina do Norte	17.858.352	2.516.443	15.341.909	2.265.156	6.949.671	2,57
Apuiarés	7.297.119	1.196.092	6.101.027	6.419.786	11.582.785	0,63
Aquiraz	65.439.709	26.142.869	39.296.840	108.081.760	30.115.241	2,17
Aracati	136.452.469	57.105.057	79.347.412	54.659.685	30.115.241	4,53
Aracoiaba	56.233.720	9.514.417	46.719.304	5.224.506	16.215.899	3,47
Ararendá	17.651.159	2.367.641	15.283.518	4.253.846	9.266.228	1,90
Araripe	42.630.934	5.087.890	37.543.044	3.283.613	13.899.342	3,07
Aratuba	19.508.494	2.557.755	16.950.739	5.782.274	9.266.228	2,11
Arneiroz	15.208.948	2.889.311	12.319.636	2.580.792	6.949.671	2,19
Assaré	74.132.660	13.220.980	60.911.680	5.110.960	13.899.342	5,33
Aurora	54.755.565	11.131.107	43.624.458	8.367.854	16.215.899	3,38
Baixio	6.258.921	1.273.770	4.985.151	2.412.381	6.949.671	0,90
Banabuiú	31.197.802	5.002.636	26.195.167	8.202.031	13.899.342	2,24
Barbalha	122.761.375	52.651.144	70.110.231	44.603.729	25.482.127	4,82
Barreira	32.770.801	3.735.271	29.035.529	9.013.197	13.899.342	2,36
Barro	46.106.833	7.927.019	38.179.814	5.738.987	13.899.342	3,32
Barroquinha	10.460.778	3.033.319	7.427.458	5.519.026	11.582.785	0,90
Baturité	93.304.654	26.539.137	66.765.517	12.310.830	18.532.456	5,03
Beberibe	80.973.855	13.867.800	67.106.054	16.650.430	25.482.127	3,18
Bela Cruz	68.406.400	10.416.616	57.989.784	6.920.963	18.532.456	3,69
Boa Viagem	147.681.947	21.995.972	125.685.974	9.552.921	25.482.127	5,80
Brejo Santo	111.747.490	33.561.955	78.185.535	31.186.024	23.165.570	4,82
Camocim	117.180.657	52.169.830	65.010.826	27.890.628	27.798.684	4,22
Campos Sales	99.006.332	19.794.556	79.211.776	8.200.947	16.215.899	6,11
Canindé	189.557.479	31.597.690	157.959.788	14.575.630	30.115.241	6,29
Capistrano	25.550.985	2.693.421	22.857.564	2.878.477	13.899.342	1,84
Caridade	39.483.703	4.054.237	35.429.466	1.742.486	13.899.342	2,84
Cariré	46.035.493	8.704.652	37.330.841	7.135.981	13.899.342	3,31
Caririaçu	64.004.370	10.917.140	53.087.229	3.721.273	16.215.899	3,95
Cariús	35.472.330	6.325.096	29.147.234	5.539.570	13.899.342	2,55
Carnaubal	27.300.813	6.017.385	21.283.427	6.593.801	13.899.342	1,96

MUNICÍPIO	BENEFÍCIOS EMITIDOS			ARRECADAÇÃO	FPM (b)	a/b
	Total (a)	Urbanos	Rurais			
Cascavel	119.446.411	40.708.959	78.737.452	24.552.937	27.798.684	4,30
Catarina	23.482.552	3.388.432	20.094.120	3.797.161	13.899.342	1,69
Catunda	16.834.098	2.827.714	14.006.384	2.553.335	9.266.228	1,82
Caucaia	251.033.009	159.946.095	91.086.914	183.919.018	75.727.363	3,31
Cedro	73.598.742	13.908.503	59.690.238	8.577.380	16.215.899	4,54
Chaval	17.005.724	9.933.076	7.072.648	3.845.435	9.266.228	1,84
Choró	19.651.429	682.175	18.969.254	2.729.681	9.266.228	2,12
Chorozinho	24.746.877	3.652.232	21.094.645	5.255.811	13.899.342	1,78
Coreaú	53.182.653	12.093.684	41.088.969	7.061.168	13.899.342	3,83
Crateús	214.261.234	69.465.282	144.795.952	30.914.481	30.115.241	7,11
Crato	233.556.553	134.818.761	98.737.792	47.362.166	41.698.025	5,60
Croatá	35.067.247	4.393.151	30.674.096	6.106.799	13.899.342	2,52
Cruz	36.615.481	4.702.525	31.912.957	6.877.674	16.215.899	2,26
Deputado Irapuan Pinheiro	9.499.050	1.335.317	8.163.733	3.032.473	6.949.671	1,37
Ererê	13.496.568	1.582.631	11.913.937	3.340.856	6.949.671	1,94
Eusébio	30.820.087	17.699.315	13.120.772	481.714.273	25.482.127	1,21
Farias Brito	41.952.594	8.287.467	33.665.127	5.645.728	13.899.342	3,02
Forquilha	36.867.684	12.706.576	24.161.109	7.675.347	16.215.899	2,27
Fortaleza	4.278.741.258	4.083.830.883	194.910.375	5.052.636.311	666.964.015	6,42
Fortim	20.167.510	3.513.307	16.654.203	4.854.589	11.582.785	1,74
Frecheirinha	42.419.645	9.703.664	32.715.981	14.446.521	11.582.785	3,66
General Sampaio	4.697.353	670.980	4.026.373	1.870.191	6.949.671	0,68
Graça	32.410.812	4.934.967	27.475.845	5.898.292	11.582.785	2,80
Granja	96.529.139	15.122.707	81.406.432	11.309.601	25.482.127	3,79
Granjeiro	10.687.615	2.111.587	8.576.028	1.602.310	6.949.671	1,54
Groaíras	18.377.966	5.794.705	12.583.261	4.777.820	9.266.228	1,98
Guaiúba	24.814.447	7.002.703	17.811.744	9.501.189	16.215.899	1,53
Guaraciaba do Norte	97.292.615	19.830.073	77.462.542	14.401.594	20.849.013	4,67
Guaramiranga	2.428.695	442.456	1.986.239	2.820.301	6.949.671	0,35
Hidrolândia	49.132.394	8.632.862	40.499.532	7.006.714	13.899.342	3,53
Horizonte	63.188.791	25.782.361	37.406.430	49.167.631	27.798.684	2,27
Ibaretama	18.849.917	1.967.564	16.882.352	5.663.969	9.266.228	2,03
Ibiapina	67.134.641	13.604.491	53.530.149	7.699.636	16.215.899	4,14
Ibicuitinga	12.817.238	1.005.531	11.811.707	2.151.623	9.266.228	1,38
Icapuí	29.272.570	6.169.657	23.102.913	5.399.348	13.899.342	2,11
Icó	184.848.051	32.955.504	151.892.547	24.228.847	27.798.684	6,65
Iguatu	233.368.127	85.436.908	147.931.219	67.018.145	37.064.911	6,30
Independência	68.599.758	12.423.830	56.175.928	8.603.315	16.215.899	4,23
Ipaporanga	21.526.396	3.363.642	18.162.754	3.269.443	9.266.228	2,32
Ipauimirim	45.753.381	7.911.913	37.841.468	5.002.279	9.266.228	4,94
Ipu	102.034.386	24.933.077	77.101.309	7.796.047	20.849.013	4,89
Ipueiras	88.668.173	14.462.506	74.205.668	5.349.103	20.849.013	4,25
Iracema	44.256.536	8.712.060	35.544.476	6.868.708	11.582.785	3,82
Irauçuba	36.273.577	6.155.826	30.117.751	3.993.940	13.899.342	2,61

MUNICÍPIO	BENEFÍCIOS EMITIDOS			ARRECADAÇÃO	FPM (b)	a/b
	Total (a)	Urbanos	Rurais			
Itaiçaba	14.628.718	3.015.209	11.613.509	4.182.914	6.949.671	2,10
Itaitinga	28.330.213	8.447.593	19.882.620	39.877.737	20.849.013	1,36
Itapajé	101.212.721	18.577.134	82.635.588	27.730.614	25.482.127	3,97
Itapipoca	238.080.160	52.726.205	185.353.955	72.112.235	39.381.468	6,05
Itapiúna	33.415.775	2.865.245	30.550.530	4.245.999	13.899.342	2,40
Itarema	54.272.509	5.089.193	49.183.316	8.986.911	20.849.013	2,60
Itatira	21.609.714	2.776.121	18.833.593	4.430.612	13.899.342	1,55
Jaguaretama	33.188.668	5.216.321	27.972.347	7.629.290	13.899.342	2,39
Jaguaribara	26.320.657	4.808.971	21.511.686	6.075.145	9.266.228	2,84
Jaguaribe	102.894.269	21.060.705	81.833.564	19.261.762	18.532.456	5,55
Jaguaruana	58.519.265	8.655.659	49.863.606	21.160.458	18.532.456	3,16
Jardim	58.616.418	9.463.273	49.153.145	11.149.078	16.215.899	3,61
Jati	14.964.619	2.521.843	12.442.775	4.234.074	6.949.671	2,15
Jijoca de Jericoacoara	20.640.920	3.873.149	16.767.771	19.216.068	13.899.340	1,49
Juazeiro do Norte	341.348.865	216.970.012	124.378.853	171.171.247	75.727.363	4,51
Jucás	73.045.805	9.506.452	63.539.353	5.900.632	16.215.899	4,50
Lavras da Mangabeira	80.185.645	15.587.768	64.597.877	10.598.019	18.532.456	4,33
Limoeiro do Norte	139.117.803	45.125.713	93.992.089	36.723.028	25.482.127	5,46
Madalena	30.512.806	4.030.319	26.482.487	7.107.200	13.899.342	2,20
Maracanaú	206.419.617	175.659.966	30.759.651	316.527.066	75.727.363	2,73
Maranguape	135.826.435	70.176.016	65.650.419	86.577.283	39.381.468	3,45
Marco	47.322.360	10.285.291	37.037.069	16.898.291	16.215.899	2,92
Martinópolis	5.675.796	1.378.492	4.297.304	4.154.616	9.266.228	0,61
Massapê	73.976.045	18.214.179	55.761.866	11.856.216	20.849.013	3,55
Mauriti	93.161.109	17.237.149	75.923.960	14.470.025	23.165.570	4,02
Meruoca	26.292.949	6.894.841	19.398.108	4.367.048	11.582.785	2,27
Milagres	75.304.553	15.004.917	60.299.636	5.372.236	16.215.899	4,64
Milhã	30.986.015	4.403.887	26.582.128	4.705.963	9.266.228	3,34
Miraíma	7.538.667	609.739	6.928.928	4.148.565	9.266.228	0,81
Missão Velha	69.470.205	14.303.884	55.166.321	11.739.731	18.532.456	3,75
Mombaça	114.363.081	19.506.526	94.856.555	16.757.933	20.849.013	5,49
Monsenhor Tabosa	32.819.448	5.780.196	27.039.252	4.881.676	13.899.342	2,36
Morada Nova	176.024.266	19.505.007	156.519.259	10.572.428	27.798.684	6,33
Moraújo	1.597.404	407.618	1.189.786	2.240.285	6.949.671	0,23
Morrinhos	37.449.621	7.082.050	30.367.571	7.071.556	13.899.342	2,69
Mucambo	33.567.758	7.628.241	25.939.517	5.491.803	11.582.785	2,90
Mulungu	22.386.502	3.296.704	19.089.797	4.912.962	9.266.228	2,42
Nova Olinda	21.516.341	4.838.770	16.677.571	2.906.848	11.582.785	1,86
Nova Russas	87.248.119	23.979.940	63.268.178	12.361.931	18.532.456	4,71
Novo Oriente	93.330.186	11.031.205	82.298.980	5.810.573	16.215.899	5,76
Ocara	38.014.719	3.563.182	34.451.537	4.979.408	16.215.899	2,34
Orós	53.532.276	10.373.243	43.159.033	6.129.336	13.899.342	3,85
Pacajus	125.544.385	38.761.650	86.782.735	23.682.917	27.798.684	4,52

MUNICÍPIO	BENEFÍCIOS EMITIDOS			ARRECADAÇÃO	FPM (b)	a/b
	Total (a)	Urbanos	Rurais			
Pacatuba	70.811.167	32.731.983	38.079.184	19.088.302	32.431.797	2,18
Pacoti	20.832.116	2.421.357	18.410.759	2.725.274	9.266.228	2,25
Pacujá	13.755.444	3.007.576	10.747.868	1.846.204	6.949.671	1,98
Palhano	20.932.254	2.817.870	18.114.383	1.891.872	6.949.671	3,01
Palmácia	13.809.442	1.502.833	12.306.609	2.129.844	9.266.228	1,49
Paracuru	54.567.710	18.232.467	36.335.244	19.628.804	18.532.456	2,94
Paraipaba	45.639.623	9.132.649	36.506.974	15.506.823	18.532.456	2,46
Parambu	87.494.902	12.246.480	75.248.422	4.660.650	18.532.456	4,72
Paramoti	8.489.639	986.513	7.503.126	5.873.111	9.266.228	0,92
Pedra Branca	104.336.954	17.151.923	87.185.032	12.771.129	20.849.013	5,00
Penaforte	13.439.405	2.155.416	11.283.989	3.568.860	6.949.671	1,93
Pentecoste	96.736.684	18.903.377	77.833.307	17.582.179	18.532.456	5,22
Pereiro	32.316.934	3.951.097	28.365.837	15.167.218	11.582.785	2,79
Pindoretama	22.868.188	5.549.801	17.318.387	10.782.904	13.899.342	1,65
Piquet Carneiro	29.565.877	4.090.144	25.475.734	2.809.667	11.582.785	2,55
Pires Ferreira	14.118.084	1.846.032	12.272.052	1.512.628	9.266.228	1,52
Poranga	14.239.361	3.162.638	11.076.723	3.476.463	9.266.228	1,54
Porteiras	26.723.863	3.430.619	23.293.244	5.550.247	11.582.785	2,31
Potengi	19.550.433	3.282.513	16.267.920	4.075.975	9.266.228	2,11
Potiretama	11.512.683	938.527	10.574.156	1.735.168	6.949.671	1,66
Quiterianópolis	20.868.850	1.590.507	19.278.342	2.491.593	13.899.342	1,50
Quixadá	176.232.453	52.765.602	123.466.851	31.577.465	32.431.797	5,43
Quixelô	28.273.163	2.850.838	25.422.326	6.438.990	11.582.785	2,44
Quixeramobim	152.099.089	31.089.000	121.010.089	36.110.662	30.115.241	5,05
Quixeré	48.252.041	12.244.944	36.007.097	10.517.633	13.899.342	3,47

MUNICÍPIO	BENEFÍCIOS EMITIDOS			ARRECADAÇÃO	FPM (b)	a/b
	Total (a)	Urbanos	Rurais			
Redenção	93.297.091	17.770.721	75.526.370	5.841.914	16.215.899	5,75
Reriutaba	44.640.512	13.537.207	31.103.306	6.861.820	13.899.342	3,21
Russas	161.117.076	48.125.779	112.991.297	61.659.909	30.115.241	5,35
Saboeiro	31.425.389	2.227.925	29.197.464	4.852.902	11.582.785	2,71
Salitre	19.306.507	1.493.951	17.812.555	3.673.396	11.582.785	1,67
Santa Quitéria	98.466.837	17.049.172	81.417.665	7.922.906	20.849.013	4,72
Santana do Acaraú	53.444.627	9.334.438	44.110.189	10.404.098	18.532.456	2,88
Santana do Cariri	53.549.537	8.053.807	45.495.730	1.984.989	13.899.342	3,85
São Benedito	113.032.927	26.707.622	86.325.306	15.738.635	23.165.570	4,88
São Gonçalo do Amarante	70.345.050	16.506.195	53.838.855	143.455.549	23.165.570	3,04
São João do Jaguaribe	23.390.641	4.799.909	18.590.732	3.226.068	6.949.671	3,37
São Luís do Curu	18.515.541	3.413.617	15.101.924	3.063.997	9.266.228	2,00
Senador Pompeu	73.039.485	20.298.457	52.741.028	13.694.118	16.215.899	4,50
Senador Sá	4.888.003	1.321.108	3.566.895	1.436.869	6.949.671	0,70
Sobral	329.842.434	211.366.401	118.476.033	235.074.133	75.727.363	4,36
Solonópole	68.821.608	8.246.963	60.574.645	4.117.292	13.899.342	4,95
Tabuleiro do Norte	100.762.174	28.620.262	72.141.913	13.092.224	16.215.899	6,21
Tamboril	72.245.235	11.438.338	60.806.897	6.781.204	16.215.899	4,46
Tarrafas	11.519.729	997.939	10.521.790	2.520.257	6.949.671	1,66
Tauá	149.211.530	24.635.269	124.576.261	19.510.961	25.482.127	5,86
Tejuçuoca	27.439.985	2.902.091	24.537.894	2.420.320	13.899.342	1,97
Tianguá	120.532.724	35.873.936	84.658.788	37.630.312	30.115.241	4,00
Trairi	81.040.034	11.677.521	69.362.514	22.139.765	25.482.127	3,18
Tururu	26.770.821	3.326.574	23.444.247	5.341.857	11.582.785	2,31
Ubajara	50.654.733	13.577.448	37.077.285	16.104.983	18.532.456	2,73

MUNICÍPIO	BENEFÍCIOS EMITIDOS			ARRECADAÇÃO	FPM (b)	a/b
	Total (a)	Urbanos	Rurais			
Umari	7.584.946	1.411.647	6.173.299	2.441.425	6.949.671	1,09
Umirim	23.313.938	4.078.220	19.235.719	8.620.962	13.899.342	1,68
Uruburetama	41.154.819	8.145.945	33.008.874	8.704.247	13.899.342	2,96
Uruoca	21.519.787	5.191.549	16.328.238	5.720.221	11.582.785	1,86
Varjota	42.032.282	11.386.214	30.646.068	6.209.787	13.899.342	3,02
Várzea Alegre	118.886.834	25.748.337	93.138.497	12.780.985	20.849.013	5,70
Viçosa do Ceará	119.432.995	23.156.034	96.276.961	6.675.950	25.482.127	4,69
<b>TOTAL</b>	<b>15.763.598.005</b>	<b>7.232.239.492</b>	<b>8.531.358.513</b>	<b>8.668.739.325</b>	<b>3.860.936.589</b>	<b>4,08</b>

Em 94,0% dos municípios o valor dos benefícios emitidos supera o do FPM

Total de Municípios	184
Total de municípios em que o valor dos benefícios é superior ao do FPM	173





# **DISTRITO FEDERAL**

**DISTRITO FEDERAL**

Arrecadação e valor dos benefícios emitidos pela Previdência Social e Fundo de Participação dos Municípios – FPM, em 2017

Valores em R\$

MUNICÍPIO	BENEFÍCIOS EMITIDOS			ARRECADADAÇÃO	FPM (b)	a/b
	Total (a)	Urbanos	Rurais			
Brasília	5.078.241.060	4.890.709.769	187.531.291	20.399.169.654	133.392.803	38,07
<b>TOTAL</b>	<b>5.078.241.060</b>	<b>4.890.709.769</b>	<b>187.531.291</b>	<b>20.399.169.654</b>	<b>133.392.803</b>	<b>38,07</b>

Em 100,0% dos municípios o valor dos benefícios emitidos supera o do FPM

Total de Municípios 1

Total de municípios em que o valor dos benefícios é superior ao do FPM 1

# ESPÍRITO SANTO

**ESPÍRITO SANTO**

Arrecadação e valor dos benefícios emitidos pela Previdência Social e Fundo de Participação dos Municípios – FPM, em 2017

Valores em R\$

MUNICÍPIO	BENEFÍCIOS EMITIDOS			ARRECADAÇÃO	FPM (b)	a/b
	Total (a)	Urbanos	Rurais			
Afonso Cláudio	102.689.099	31.626.803	71.062.296	21.280.877	17.073.528	6,01
Água Doce do Norte	23.077.102	4.138.730	18.938.372	8.682.953	8.536.764	2,70
Água Branca	19.355.160	1.896.652	17.458.508	4.688.328	6.402.573	3,02
Alegre	87.025.511	54.297.570	32.727.942	12.875.403	17.073.528	5,10
Alfredo Chaves	41.283.248	12.838.928	28.444.321	20.993.293	10.670.955	3,87
Alto Rio Novo	16.033.833	3.409.325	12.624.508	3.803.676	6.402.573	2,50
Anchieta	50.565.661	34.105.988	16.459.673	24.498.817	14.939.337	3,38
Apiacá	14.067.896	8.534.948	5.532.948	4.393.124	6.402.573	2,20
Aracruz	163.445.535	137.949.860	25.495.674	200.325.552	32.012.864	5,11
Atilio Vivácqua	13.967.393	5.663.087	8.304.307	17.550.472	8.536.764	1,64
Baixo Guandu	80.598.900	47.006.370	33.592.530	25.858.482	17.073.528	4,72
Barra de São Francisco	107.781.341	40.197.664	67.583.677	29.470.944	21.341.909	5,05
Boa Esperança	29.955.371	9.214.066	20.741.305	6.026.634	10.670.955	2,81
Bom Jesus do Norte	19.061.040	16.576.849	2.484.191	8.102.985	8.536.764	2,23
Brejetuba	15.018.333	2.290.049	12.728.284	7.008.624	8.536.764	1,76
Cachoeiro de Itapemirim	529.807.339	476.485.468	53.321.871	250.934.768	55.912.120	9,48
Cariacica	686.304.671	650.344.025	35.960.646	385.258.336	55.912.120	12,27
Castelo	121.897.180	68.180.941	53.716.239	47.179.348	19.207.719	6,35
Colatina	357.765.140	274.620.866	83.144.274	216.132.020	36.281.246	9,86
Conceição da Barra	37.414.451	23.719.883	13.694.568	17.675.052	17.073.528	2,19
Conceição do Castelo	34.612.728	10.517.608	24.095.120	8.927.175	8.536.764	4,05
Divino de São Lourenço	7.998.160	2.132.736	5.865.424	2.961.111	6.402.573	1,25
Domingos Martins	77.949.602	29.418.434	48.531.168	28.150.970	17.073.528	4,57
Dores do Rio Preto	9.506.466	1.937.545	7.568.921	2.822.599	6.402.573	1,48
Ecoporanga	49.023.276	16.976.686	32.046.590	12.672.727	14.939.337	3,28
Fundão	24.635.937	16.387.733	8.248.204	23.419.408	12.805.146	1,92
Governador Lindenberg	13.942.904	2.526.698	11.416.205	6.788.512	8.536.764	1,63
Guaçuí	69.894.633	47.193.260	22.701.373	20.532.952	17.073.528	4,09
Guarapari	229.191.390	202.786.882	26.404.508	89.168.927	36.281.246	6,32

MUNICÍPIO	BENEFÍCIOS EMITIDOS			ARRECADANÇA	FPM (b)	a/b
	Total (a)	Urbanos	Rurais			
Ibatiba	42.347.393	13.034.695	29.312.698	13.777.491	14.939.337	2,83
Ibiraçu	24.595.794	18.945.631	5.650.162	18.694.171	8.536.764	2,88
Ibitirama	15.221.888	3.349.645	11.872.243	4.954.656	6.402.573	2,38
Iconha	40.953.773	18.062.477	22.891.296	30.545.107	10.670.955	3,84
Irupi	18.618.291	3.802.061	14.816.230	7.119.286	8.536.764	2,18
Itaguaçu	49.495.341	17.238.393	32.256.948	8.836.264	10.670.955	4,64
Itapemirim	80.399.217	50.000.259	30.398.959	37.890.363	17.073.528	4,71
Itarana	36.150.157	10.848.258	25.301.899	11.469.998	8.536.764	4,23
Íuna	68.780.723	25.569.465	43.211.259	16.138.155	14.939.337	4,60
Jaguaré	42.934.307	16.048.906	26.885.400	17.960.493	14.939.337	2,87
Jerônimo Monteiro	23.602.232	10.254.832	13.347.400	4.271.698	8.536.764	2,76
João Neiva	52.601.093	42.017.682	10.583.411	13.933.217	12.805.146	4,11
Laranja da Terra	27.576.801	3.866.836	23.709.965	5.926.298	8.536.764	3,23
Linhares	252.284.440	189.217.523	63.066.917	228.247.192	55.912.120	4,51
Mantenópolis	27.773.024	4.331.807	23.441.217	4.162.704	10.670.955	2,60
Marataízes	50.026.289	29.541.012	20.485.278	35.711.591	19.207.719	2,60
Marechal Floriano	38.524.124	18.254.875	20.269.249	21.701.808	10.670.955	3,61
Marilândia	34.045.080	9.048.094	24.996.986	9.028.579	8.536.764	3,99
Mimoso do Sul	69.518.089	32.931.247	36.586.842	14.119.832	14.939.337	4,65
Montanha	43.122.112	21.934.864	21.187.248	18.350.867	12.805.146	3,37
Mucurici	9.635.765	2.021.967	7.613.797	3.917.697	6.402.573	1,50
Muniz Freire	47.659.447	13.007.402	34.652.045	8.791.928	12.805.146	3,72
Muqui	44.925.219	22.477.290	22.447.928	7.843.982	10.670.955	4,21
Nova Venécia	125.222.110	63.455.375	61.766.735	44.596.543	21.341.909	5,87
Pancas	51.071.720	12.751.792	38.319.928	9.275.690	12.805.146	3,99
Pedro Canário	30.995.584	18.825.476	12.170.108	12.017.909	14.939.337	2,07
Pinheiros	43.590.086	19.939.048	23.651.038	25.268.836	14.939.337	2,92
Piúma	27.010.025	21.752.197	5.257.828	17.062.108	12.805.146	2,11
Ponto Belo	11.215.065	2.426.562	8.788.503	3.925.363	6.402.573	1,75
Presidente Kennedy	19.746.705	7.915.647	11.831.058	20.712.301	8.536.764	2,31
Rio Bananal	43.332.622	8.295.837	35.036.784	10.181.677	12.805.146	3,38
Rio Novo do Sul	25.692.945	11.184.894	14.508.051	5.275.653	8.536.764	3,01
Santa Leopoldina	28.343.942	7.631.427	20.712.515	3.383.801	8.536.764	3,32

MUNICÍPIO	BENEFÍCIOS EMITIDOS			ARRECADANÇA	FPM (b)	a/b
	Total (a)	Urbanos	Rurais			
Santa Maria de Jetibá	78.305.048	15.449.513	62.855.535	38.660.129	19.207.719	4,08
Santa Teresa	82.351.260	40.468.875	41.882.385	21.452.690	14.939.337	5,51
São Domingos do Norte	18.022.454	4.100.631	13.921.823	14.276.047	6.402.573	2,81
São Gabriel da Palha	83.394.444	32.643.034	50.751.409	33.383.961	17.073.528	4,88
São José do Calçado	29.777.955	18.138.400	11.639.555	4.439.869	8.536.764	3,49
São Mateus	199.278.248	150.835.614	48.442.633	119.669.196	36.281.246	5,49
São Roque do Canaã	25.159.051	8.822.681	16.336.370	9.462.751	8.536.764	2,95
Serra	713.483.129	682.769.530	30.713.600	843.235.977	55.912.120	12,76
Sooretama	28.108.144	13.708.940	14.399.204	17.251.678	14.939.337	1,88
Vargem Alta	41.700.243	16.805.259	24.894.984	16.366.965	12.805.146	3,26
Venda Nova do Imigrante	72.083.499	29.143.841	42.939.659	36.333.485	14.939.337	4,83
Viana	68.112.204	55.325.687	12.786.517	109.937.350	27.744.482	2,45
Vila Pavão	16.730.990	2.512.565	14.218.425	6.712.907	6.402.573	2,61
Vila Valério	28.994.351	4.124.441	24.869.909	8.837.397	10.670.955	2,72
Vila Velha	970.760.838	952.858.613	17.902.225	571.565.161	55.912.120	17,36
Vitória	1.512.407.777	1.499.295.703	13.112.074	1.699.937.836	120.053.523	12,60
<b>TOTAL</b>	<b>8.549.550.338</b>	<b>6.509.962.456</b>	<b>2.039.587.882</b>	<b>5.754.800.724</b>	<b>1.366.402.626</b>	<b>6,26</b>

Em 100,0% dos municípios o valor dos benefícios emitidos supera o do FPM

Total de Municípios	<b>78</b>
Total de municípios em que o valor dos benefícios é superior ao do FPM	<b>78</b>

# GOIÁS

## GOIÁS

Arrecadação e valor dos benefícios emitidos pela Previdência Social e Fundo de Participação dos Municípios – FPM, em 2017

Valores em R\$

MUNICÍPIO	BENEFÍCIOS EMITIDOS			ARRECADAÇÃO	FPM (b)	a/b
	Total (a)	Urbanos	Rurais			
Abadia de Goiás	874.490	467.872	406.618	6.785.476	6.175.544	0,14
Abadiânia	16.244.600	6.535.648	9.708.952	9.783.715	12.351.087	1,32
Acreúna	33.149.977	14.149.926	19.000.050	14.989.280	12.351.087	2,68
Adelândia	3.563.322	927.310	2.636.012	1.816.851	6.175.544	0,58
Água Fria de Goiás	3.271.939	403.536	2.868.402	2.806.523	6.175.544	0,53
Água Limpa	1.079.357	242.980	836.377	1.709.791	6.175.544	0,17
Águas Lindas de Goiás	39.456.855	31.030.851	8.426.004	33.289.991	58.808.023	0,67
Alexânia	40.259.956	18.473.253	21.786.703	13.386.408	14.409.601	2,79
Aloândia	6.807.782	2.202.036	4.605.746	793.411	6.175.544	1,10
Alto Horizonte	2.259.390	1.086.805	1.172.585	29.845.336	6.175.544	0,37
Alto Paraíso de Goiás	5.472.737	3.156.622	2.316.115	6.136.704	6.175.544	0,89
Alvorada do Norte	32.255.761	6.578.191	25.677.570	2.959.854	6.175.544	5,22
Amaralina	3.347.082	523.278	2.823.804	1.481.434	6.175.544	0,54
Americano do Brasil	8.084.137	2.149.808	5.934.329	2.763.942	6.175.544	1,31
Amorinópolis	5.004.732	914.977	4.089.755	1.302.961	6.175.544	0,81
Anápolis	640.488.101	551.353.055	89.135.046	563.586.533	58.808.023	10,89
Anhanguera	533.928	409.688	124.240	658.755	6.175.544	0,09
Anicuns	62.358.583	28.849.499	33.509.084	11.057.687	12.351.087	5,05
Aparecida de Goiânia	443.723.197	391.622.486	52.100.711	663.657.613	58.808.023	7,55
Aparecida do Rio Doce	1.734.118	509.505	1.224.613	1.434.380	6.175.544	0,28
Aporé	4.907.286	2.628.918	2.278.369	2.933.767	6.175.544	0,79
Araçu	5.949.805	1.113.963	4.835.842	1.297.808	6.175.544	0,96
Aragarças	7.717.949	3.955.461	3.762.488	9.287.642	12.351.087	0,62
Aragoiânia	5.396.827	1.292.321	4.104.506	3.830.680	6.175.544	0,87
Araguapaz	13.072.358	3.153.288	9.919.070	3.877.703	6.175.544	2,12
Arenópolis	3.935.902	690.038	3.245.864	3.620.058	6.175.544	0,64
Aruanã	6.951.951	2.920.872	4.031.080	3.980.333	6.175.544	1,13
Aurilândia	9.673.046	2.240.878	7.432.168	1.322.833	6.175.544	1,57
Avelinópolis	3.947.575	1.100.049	2.847.526	2.099.226	6.175.544	0,64
Baliza	3.924.376	397.755	3.526.621	1.155.562	6.175.544	0,64
Barro Alto	11.735.278	3.086.663	8.648.615	7.140.295	8.234.058	1,43
Bela Vista de Goiás	53.163.517	24.125.354	29.038.162	17.750.289	14.409.601	3,69
Bom Jardim de Goiás	20.522.991	3.047.770	17.475.222	2.410.613	6.175.544	3,32
Bom Jesus de Goiás	34.416.183	17.135.598	17.280.584	10.894.924	12.351.087	2,79
Bonfinópolis	4.462.328	1.375.926	3.086.402	2.356.893	6.175.544	0,72
Bonópolis	2.162.719	295.739	1.866.979	1.314.532	6.175.544	0,35
Brazabrantes	197.126	134.949	62.177	2.954.434	6.175.544	0,03
Britânia	10.298.446	4.050.395	6.248.051	4.161.692	6.175.544	1,67
Buriti Alegre	21.217.378	9.844.738	11.372.640	6.748.653	6.175.544	3,44



MUNICÍPIO	BENEFÍCIOS EMITIDOS			ARRECADAÇÃO	FPM (b)	a/b
	Total (a)	Urbanos	Rurais			
Buriti de Goiás	3.277.043	500.089	2.776.953	1.435.091	6.175.544	0,53
Buritinópolis	9.081.528	1.057.943	8.023.585	776.919	6.175.544	1,47
Cabeceiras	9.097.226	2.664.174	6.433.052	7.392.183	6.175.544	1,47
Cachoeira Alta	18.235.536	6.812.601	11.422.935	7.290.608	8.234.058	2,21
Cachoeira de Goiás	1.527.764	292.931	1.234.834	663.256	6.175.544	0,25
Cachoeira Dourada	17.301.988	11.382.670	5.919.318	7.984.396	6.175.544	2,80
Caçu	23.583.650	8.408.359	15.175.291	37.062.181	10.292.572	2,29
Caiapônia	31.447.831	11.105.956	20.341.875	12.395.804	12.351.087	2,55
Caldas Novas	133.135.278	110.922.147	22.213.131	108.291.807	28.819.202	4,62
Caldazinha	2.667.217	847.641	1.819.576	2.982.830	6.175.544	0,43
Campestre de Goiás	2.832.003	917.856	1.914.147	2.284.956	6.175.544	0,46
Campinaçu	2.129.531	365.568	1.763.963	1.587.023	6.175.544	0,34
Campinorte	27.222.529	7.110.087	20.112.442	6.987.192	8.234.058	3,31
Campo Alegre de Goiás	6.327.519	2.632.581	3.694.939	3.056.683	6.175.544	1,02
Campo Limpo de Goiás	5.958.389	2.375.264	3.583.125	5.286.430	6.175.544	0,96
Campos Belos	24.337.853	7.295.277	17.042.576	7.970.219	12.351.087	1,97
Campos Verdes	8.125.480	1.212.747	6.912.733	1.142.519	6.175.544	1,32
Carmo do Rio Verde	27.536.146	9.947.876	17.588.270	10.823.644	6.175.544	4,46
Castelândia	5.947.136	2.265.592	3.681.545	1.362.480	6.175.544	0,96
Catalão	196.759.777	159.382.014	37.377.763	112.338.076	30.877.716	6,37
Caturai	1.609.127	598.410	1.010.717	3.214.752	6.175.544	0,26
Cavalcante	11.442.635	2.231.020	9.211.615	5.923.983	6.175.544	1,85
Ceres	69.093.884	49.233.686	19.860.198	25.143.554	12.351.087	5,59
Cezarina	11.320.896	5.520.740	5.800.155	3.687.766	6.175.544	1,83
Chapadão do Céu	4.509.482	2.910.329	1.599.153	55.984.908	6.175.544	0,73
Cidade Ocidental	30.742.810	27.324.507	3.418.303	20.103.590	24.702.173	1,24
Cocalzinho de Goiás	16.811.896	7.113.820	9.698.076	9.200.279	12.351.087	1,36
Colinas do Sul	2.452.944	552.026	1.900.918	2.924.281	6.175.544	0,40
Córrego do Ouro	2.277.811	486.679	1.791.132	1.180.320	6.175.544	0,37
Corumbá de Goiás	20.491.434	8.534.275	11.957.158	5.285.647	8.234.058	2,49
Corumbaíba	12.501.770	6.681.356	5.820.414	62.184.120	6.175.544	2,02
Cristalina	40.526.209	24.291.469	16.234.740	48.007.506	22.643.659	1,79
Cristianópolis	1.674.545	469.216	1.205.329	2.024.674	6.175.544	0,27
Crixás	39.627.281	17.165.946	22.461.334	40.551.675	10.292.572	3,85
Cromínia	3.361.161	1.070.400	2.290.761	2.870.470	6.175.544	0,54
Cumari	2.160.356	1.277.644	882.712	1.113.410	6.175.544	0,35
Damianópolis	2.036.644	245.503	1.791.142	906.554	6.175.544	0,33
Damolândia	4.170.887	1.256.460	2.914.427	2.216.165	6.175.544	0,68
Davinópolis	2.444.430	579.520	1.864.910	2.069.763	6.175.544	0,40
Diorama	2.423.629	373.826	2.049.802	1.775.846	6.175.544	0,39
Divinópolis de Goiás	6.458.551	1.205.408	5.253.143	1.935.080	6.175.544	1,05
Doverlândia	15.448.971	2.682.041	12.766.930	2.947.047	6.175.544	2,50
Edealina	2.946.415	745.696	2.200.719	1.547.843	6.175.544	0,48
Edéia	16.508.506	6.942.446	9.566.061	37.457.229	8.234.058	2,00

MUNICÍPIO	BENEFÍCIOS EMITIDOS			ARRECADAÇÃO	FPM (b)	a/b
	Total (a)	Urbanos	Rurais			
Estrela do Norte	2.697.092	823.823	1.873.269	2.559.091	6.175.544	0,44
Faina	6.867.673	856.141	6.011.532	1.853.364	6.175.544	1,11
Fazenda Nova	14.841.646	2.775.242	12.066.404	2.619.754	6.175.544	2,40
Firminópolis	30.421.164	11.226.330	19.194.834	5.385.262	8.234.058	3,69
Flores de Goiás	7.555.808	1.011.587	6.544.220	4.550.980	10.292.572	0,73
Formosa	124.087.545	66.380.663	57.706.882	67.338.342	32.936.231	3,77
Formoso	12.181.400	2.347.786	9.833.614	1.452.136	6.175.544	1,97
Gameleira de Goiás	311.680	67.077	244.602	1.691.746	6.175.544	0,05
Goianápolis	20.678.821	6.374.503	14.304.318	8.154.775	8.234.058	2,51
Goianira	15.628.239	10.028.277	5.599.962	2.265.685	6.175.544	2,53
Goianésia	132.043.163	66.789.484	65.253.679	86.097.316	24.702.173	5,35
Goiânia	2.963.529.687	2.808.414.373	155.115.314	3.691.487.041	240.107.046	12,34
Goianira	34.223.379	23.188.962	11.034.417	23.624.067	18.526.630	1,85
Goiás	69.906.793	36.959.298	32.947.495	18.897.351	14.409.601	4,85
Goiatuba	73.863.264	37.735.025	36.128.239	53.925.586	16.468.116	4,49
Gouvelândia	7.344.440	2.103.191	5.241.249	2.150.512	6.175.544	1,19
Guapó	20.579.567	10.351.779	10.227.787	6.044.986	10.292.572	2,00
Guaraíta	1.885.276	265.409	1.619.867	1.977.143	6.175.544	0,31
Guarani de Goiás	7.612.266	418.515	7.193.751	1.219.625	6.175.544	1,23
Guarinos	1.911.610	198.700	1.712.910	1.487.782	6.175.544	0,31
Heitorai	3.014.614	568.730	2.445.884	1.337.561	6.175.544	0,49
Hidrolândia	24.373.121	10.347.490	14.025.631	28.798.777	12.351.087	1,97
Hidrolina	6.842.169	1.691.297	5.150.871	1.411.616	6.175.544	1,11
Iaciara	20.142.623	3.438.765	16.703.858	2.368.730	8.234.058	2,45
Inaciolândia	8.464.003	2.948.397	5.515.606	2.832.240	6.175.544	1,37
Indiara	15.753.879	6.459.618	9.294.261	9.606.993	10.292.572	1,53
Inhumas	112.125.451	68.762.985	43.362.466	63.673.422	22.643.659	4,95
Ipameri	53.990.580	39.724.489	14.266.091	23.959.392	14.409.601	3,75
Ipiranga de Goiás	1.662.168	548.839	1.113.329	1.513.792	6.175.544	0,27
Iporá	104.076.621	37.984.037	66.092.583	23.670.380	16.468.116	6,32
Israelândia	3.038.764	711.735	2.327.029	2.374.593	6.175.544	0,49
Itaberaí	74.565.344	32.066.574	42.498.770	49.604.883	18.526.630	4,02
Itaguari	3.638.924	549.569	3.089.355	1.925.910	6.175.544	0,59
Itaguaru	14.274.197	3.893.913	10.380.285	2.012.018	6.175.544	2,31
Itajá	10.173.606	4.395.440	5.778.166	2.059.871	6.175.544	1,65
Itapaci	47.360.948	18.968.113	28.392.835	10.618.295	12.351.087	3,83
Itapirapuã	20.754.134	6.291.333	14.462.801	5.048.826	6.175.544	3,36
Itapuranga	84.863.176	25.880.682	58.982.494	13.320.233	14.409.601	5,89
Itarumã	8.104.293	2.904.818	5.199.476	3.312.600	6.175.544	1,31
Itauçu	17.068.806	6.121.365	10.947.441	5.426.785	6.175.544	2,76
Itumbiara	242.669.216	200.238.219	42.430.998	186.717.888	30.877.716	7,86
Ivolândia	2.825.724	445.778	2.379.946	1.265.312	6.175.544	0,46
Jandaia	22.131.956	6.129.931	16.002.025	12.269.821	6.175.544	3,58
Jaraguá	73.079.297	28.926.711	44.152.586	20.929.398	20.585.144	3,55

MUNICÍPIO	BENEFÍCIOS EMITIDOS			ARRECADADAÇÃO	FPM (b)	a/b
	Total (a)	Urbanos	Rurais			
Jataí	146.982.998	103.820.644	43.162.355	109.774.320	30.877.716	4,76
Jaupaci	3.013.768	875.851	2.137.917	2.458.345	6.175.544	0,49
Jesúpolis	1.559.935	359.772	1.200.163	749.604	6.175.544	0,25
Joviânia	11.572.193	3.553.547	8.018.646	3.666.179	6.175.544	1,87
Jussara	57.141.510	23.207.711	33.933.799	13.534.814	12.351.087	4,63
Lagoa Santa	437.798	269.062	168.736	2.270.114	6.175.547	0,07
Leopoldo de Bulhões	7.196.078	3.213.009	3.983.069	3.916.569	6.175.544	1,17
Luziânia	189.330.738	148.694.956	40.635.782	100.707.686	58.808.023	3,22
Mairipotaba	2.461.678	754.821	1.706.857	1.614.128	6.175.544	0,40
Mambai	4.790.415	765.187	4.025.228	1.963.576	6.175.544	0,78
Mara Rosa	31.410.225	8.922.115	22.488.110	6.325.620	8.234.058	3,81
Marzagão	1.604.408	870.882	733.526	2.042.410	6.175.544	0,26
Matrinchã	6.451.211	1.362.177	5.089.034	1.751.685	6.175.544	1,04
Maurilândia	16.468.300	9.437.968	7.030.332	6.121.767	8.234.058	2,00
Mimoso de Goiás	595.978	78.428	517.550	1.856.747	6.175.544	0,10
Minaçu	85.112.192	48.659.028	36.453.164	23.935.020	16.468.116	5,17
Mineiros	89.229.595	56.486.967	32.742.628	58.592.970	24.702.173	3,61
Moiporá	2.687.652	774.153	1.913.499	1.558.136	6.175.544	0,44
Monte Alegre de Goiás	6.779.547	427.869	6.351.678	2.296.830	6.175.544	1,10
Montes Claros de Goiás	16.056.498	3.216.188	12.840.310	5.408.821	6.175.544	2,60
Montividiu	9.049.158	4.574.272	4.474.886	10.504.738	8.234.058	1,10
Montividiu do Norte	4.135.238	562.396	3.572.843	2.199.578	6.175.544	0,67
Morrinhos	103.427.891	62.542.617	40.885.275	56.713.454	20.585.144	5,02
Morro Agudo de Goiás	1.258.353	222.595	1.035.758	1.046.773	6.175.544	0,20
Mossamedes	10.126.309	2.053.908	8.072.401	2.233.339	6.175.544	1,64
Mozarlândia	21.957.112	6.962.099	14.995.013	6.946.010	10.292.572	2,13
Mundo Novo	11.480.894	2.548.194	8.932.699	2.741.876	6.175.544	1,86
Mutunópolis	5.251.489	946.452	4.305.037	975.055	6.175.544	0,85
Nazário	16.263.432	6.474.704	9.788.728	4.953.728	6.175.544	2,63
Nerópolis	33.136.378	20.066.777	13.069.601	18.023.546	14.409.601	2,30
Niquelândia	105.536.168	48.470.096	57.066.072	28.641.794	20.585.144	5,13
Nova América	1.329.761	418.502	911.260	1.940.604	6.175.544	0,22
Nova Aurora	6.060.321	3.241.159	2.819.162	1.849.143	6.175.544	0,98
Nova Crixás	15.465.576	4.296.900	11.168.676	5.052.631	8.234.058	1,88
Nova Glória	21.781.179	8.926.593	12.854.586	2.850.465	6.175.544	3,53
Nova Iguaçu de Goiás	2.219.008	470.471	1.748.537	947.329	6.175.544	0,36
Nova Roma	2.522.804	333.202	2.189.602	852.381	6.175.544	0,41
Nova Veneza	12.096.161	4.555.127	7.541.034	6.759.809	6.175.544	1,96
Novo Brasil	3.194.991	820.482	2.374.509	1.694.000	6.175.544	0,52
Novo Gama	15.883.245	14.365.726	1.517.518	18.566.150	32.936.231	0,48
Novo Planalto	2.492.515	358.573	2.133.942	1.116.669	6.175.544	0,40
Orizona	29.879.788	11.315.655	18.564.133	10.553.792	10.292.572	2,90
Ouro Verde de Goiás	1.571.667	419.797	1.151.870	1.153.254	6.175.544	0,25
Ouvidor	9.478.386	5.741.871	3.736.515	4.609.774	6.175.544	1,53

MUNICÍPIO	BENEFÍCIOS EMITIDOS			ARRECADAÇÃO	FPM (b)	a/b
	Total (a)	Urbanos	Rurais			
Padre Bernardo	29.401.718	7.962.713	21.439.006	7.924.255	16.468.116	1,79
Palestina de Goiás	2.255.380	240.229	2.015.151	2.292.174	6.175.544	0,37
Palmeiras de Goiás	55.312.300	27.696.740	27.615.560	13.211.568	14.409.601	3,84
Palmelo	2.000.892	977.262	1.023.630	2.099.861	6.175.544	0,32
Palminópolis	4.988.490	1.074.239	3.914.251	4.635.893	6.175.544	0,81
Panamá	3.961.400	828.987	3.132.413	2.756.179	6.175.544	0,64
Paranaiguara	16.620.753	6.616.058	10.004.695	3.289.410	6.175.544	2,69
Paraúna	19.991.951	7.759.119	12.232.832	12.386.054	8.234.058	2,43
Perolândia	2.347.366	911.269	1.436.097	4.663.696	6.175.544	0,38
Petrolina de Goiás	31.686.393	11.927.272	19.759.121	3.185.040	8.234.058	3,85
Pilar de Goiás	689.871	202.901	486.970	17.700.141	6.175.544	0,11
Piracanjuba	55.105.795	23.026.561	32.079.235	15.168.088	14.409.601	3,82
Piranhas	29.422.408	7.827.347	21.595.060	8.588.407	8.234.058	3,57
Pirenópolis	47.173.260	21.490.828	25.682.431	16.797.270	14.409.601	3,27
Pires do Rio	74.929.691	55.785.477	19.144.214	42.829.470	16.468.116	4,55
Planaltina	50.295.460	32.777.147	17.518.313	20.077.415	28.819.202	1,75
Pontalina	51.484.457	20.113.322	31.371.135	13.118.641	12.351.087	4,17
Porangatu	111.390.073	40.054.477	71.335.596	22.003.746	20.585.144	5,41
Porteirão	2.249.814	938.877	1.310.936	2.362.216	6.175.544	0,36
Portelândia	5.496.569	2.581.929	2.914.640	4.603.007	6.175.544	0,89
Posse	48.137.323	15.430.131	32.707.192	16.687.938	16.468.116	2,92
Professor Jamil	2.197.780	660.416	1.537.364	2.624.109	6.175.544	0,36
Quirinópolis	95.104.779	51.097.585	44.007.194	31.155.747	20.585.144	4,62
Rialma	30.382.602	21.376.574	9.006.028	8.548.347	8.234.058	3,69
Rianópolis	4.086.892	2.337.979	1.748.913	3.467.589	6.175.544	0,66
Rio Quente	2.223.423	1.230.434	992.989	32.341.015	6.175.544	0,36
Rio Verde	225.386.561	180.969.336	44.417.225	313.538.555	58.808.023	3,83
Rubiataba	55.512.298	25.370.277	30.142.021	27.918.106	12.351.087	4,49
Sanclerlândia	29.582.868	7.581.320	22.001.548	4.164.740	6.175.544	4,79
Santa Bárbara de Goiás	7.263.485	2.152.189	5.111.296	4.139.392	6.175.544	1,18
Santa Cruz de Goiás	1.894.059	369.617	1.524.442	1.261.954	6.175.544	0,31
Santa Fé de Goiás	2.998.984	1.019.528	1.979.456	2.105.903	6.175.544	0,49
Santa Helena de Goiás	86.224.335	51.201.080	35.023.254	35.371.450	18.526.630	4,65
Santa Isabel	3.325.625	868.750	2.456.875	1.002.586	6.175.544	0,54
Santa Rita do Araguaia	6.810.628	3.421.946	3.388.682	4.274.629	6.175.544	1,10

MUNICÍPIO	BENEFÍCIOS EMITIDOS			ARRECADAÇÃO	FPM (b)	a/b
	Total (a)	Urbanos	Rurais			
Santa Rita do Novo Destino	1.557.011	604.616	952.395	2.105.466	6.175.544	0,25
Santa Rosa de Goiás	1.115.657	88.238	1.027.419	1.347.727	6.175.544	0,18
Santa Tereza de Goiás	4.463.599	1.089.600	3.373.999	2.577.595	6.175.544	0,72
Santa Terezinha de Goiás	28.306.534	6.230.738	22.075.796	2.455.177	6.175.544	4,58
Santo Antônio da Barra	2.340.909	1.155.015	1.185.894	8.709.716	6.175.544	0,38
Santo Antônio de Goiás	1.664.373	927.920	736.453	9.591.275	6.175.544	0,27
Santo Antônio do Descoberto	31.089.791	22.478.354	8.611.437	11.252.760	24.702.173	1,26
São Domingos	19.856.690	2.795.557	17.061.133	1.993.777	8.234.058	2,41
São Francisco de Goiás	11.173.424	2.902.735	8.270.688	3.793.520	6.175.544	1,81
São João da Paraúna	2.470.592	752.741	1.717.852	1.526.727	6.175.544	0,40
São João d'Aliança	8.764.437	2.479.092	6.285.345	4.172.709	8.234.058	1,06
São Luís de Montes Belos	83.603.453	41.153.251	42.450.202	22.276.405	16.468.116	5,08
São Luiz do Norte	3.150.062	1.139.486	2.010.576	1.401.748	6.175.544	0,51
São Miguel do Araguaia	48.170.675	14.405.543	33.765.132	12.502.689	12.351.087	3,90
São Miguel do Passa Quatro	1.489.219	377.375	1.111.845	1.573.442	6.175.544	0,24
São Patrício	1.329.726	342.471	987.255	5.073.221	6.175.544	0,22
São Simão	38.779.183	25.921.427	12.857.755	21.853.590	12.351.087	3,14
Senador Canedo	75.110.669	59.166.912	15.943.757	90.785.403	32.936.231	2,28
Serranópolis	10.021.925	3.438.896	6.583.028	13.235.525	6.175.544	1,62
Silvânia	46.087.832	17.167.497	28.920.335	11.233.830	12.351.087	3,73
Simolândia	5.787.005	1.144.502	4.642.503	1.761.821	6.175.544	0,94
Sítio d'Abadia	984.396	124.771	859.625	708.705	6.175.544	0,16
Taquaral de Goiás	4.721.732	638.230	4.083.502	2.099.029	6.175.544	0,76
Teresina de Goiás	1.274.123	152.008	1.122.115	1.890.368	6.175.544	0,21
Terezópolis de Goiás	2.882.138	1.316.981	1.565.157	6.547.317	6.175.544	0,47

MUNICÍPIO	BENEFÍCIOS EMITIDOS			ARRECADAÇÃO	FPM (b)	a/b
	Total (a)	Urbanos	Rurais			
Três Ranchos	4.666.822	2.816.380	1.850.442	2.084.166	6.175.544	0,76
Trindade	131.522.555	96.665.386	34.857.169	96.447.184	34.994.745	3,76
Trombas	2.883.348	518.927	2.364.421	2.330.528	6.175.544	0,47
Turvânia	6.007.093	1.674.702	4.332.391	3.097.870	6.175.544	0,97
Turvelândia	3.168.758	999.923	2.168.835	20.585.177	6.175.544	0,51
Uirapuru	268.248	38.965	229.283	824.177	6.175.544	0,04
Uruaçu	78.442.849	40.067.916	38.374.932	23.742.308	18.526.630	4,23
Uruana	32.001.622	12.389.301	19.612.321	3.339.390	10.292.572	3,11
Urutaí	3.092.687	1.308.494	1.784.193	1.302.796	6.175.544	0,50
Valparaíso de Goiás	53.964.173	48.095.963	5.868.210	65.880.077	58.808.023	0,92
Varjão	7.009.450	1.077.303	5.932.148	1.939.479	6.175.544	1,14
Vianópolis	22.277.506	9.550.913	12.726.593	9.056.637	8.234.058	2,71
Vicentinópolis	7.923.275	2.460.777	5.462.498	13.558.812	6.175.544	1,28
Vila Boa	2.539.564	632.077	1.907.488	1.173.292	6.175.544	0,41
Vila Propício	3.238.264	580.900	2.657.364	4.003.257	6.175.544	0,52
<b>TOTAL</b>	<b>10.095.978.495</b>	<b>6.948.675.093</b>	<b>3.147.303.402</b>	<b>8.343.197.741</b>	<b>2.849.087.056</b>	<b>3,54</b>

Em 56,9% dos municípios o valor dos benefícios emitidos supera o do FPM

Total de Municípios 246

Total de municípios em que o valor dos benefícios é superior ao do FPM 140

# MARANHÃO

**MARANHÃO**

Arrecadação e valor dos benefícios emitidos pela Previdência Social e Fundo de Participação dos Municípios – FPM, em 2017

Valores em R\$

MUNICÍPIO	BENEFÍCIOS EMITIDOS			ARRECADAÇÃO	FPM (b)	a/b
	Total (a)	Urbanos	Rurais			
Açailândia	147.481.804	44.949.781	102.532.023	70.314.647	30.886.208	4,78
Afonso Cunha	6.370.711	256.095	6.114.616	1.324.710	5.791.164	1,10
Água Doce do Maranhão	1.132.752	318.652	814.100	1.734.490	7.721.552	0,15
Alcântara	29.567.556	2.275.290	27.292.266	1.409.832	11.582.328	2,55
Aldeias Altas	33.467.019	2.599.761	30.867.258	5.739.114	13.512.716	2,48
Altamira do Maranhão	15.736.404	692.430	15.043.974	689.012	7.721.552	2,04
Alto Alegre do Maranhão	13.625.782	1.059.864	12.565.918	5.639.345	13.512.716	1,01
Alto Alegre do Pindaré	31.113.741	999.303	30.114.438	1.767.578	15.443.104	2,01
Alto Parnaíba	18.078.880	2.180.361	15.898.519	4.299.189	7.721.552	2,34
Amapá do Maranhão	4.693.696	365.081	4.328.616	1.581.513	5.791.164	0,81
Amarante do Maranhão	59.956.703	2.773.058	57.183.645	3.426.845	17.373.492	3,45
Anajatuba	38.119.337	2.063.375	36.055.962	882.449	13.512.716	2,82
Anapurus	5.451.789	354.588	5.097.201	1.529.913	9.651.940	0,56
Apicum-Açu	14.137.416	492.180	13.645.236	3.464.628	11.582.328	1,22
Araguanã	2.031.121	106.811	1.924.310	928.930	9.651.940	0,21
Araioses	71.745.150	8.738.919	63.006.231	4.223.846	19.303.880	3,72
Arame	45.293.671	1.309.347	43.984.324	3.812.591	15.443.104	2,93
Arari	58.440.536	11.826.240	46.614.296	5.436.849	13.512.716	4,32
Axixá	13.744.988	699.033	13.045.955	1.560.392	7.721.552	1,78
Bacabal	207.734.870	67.591.230	140.143.640	37.232.163	30.886.208	6,73
Bacabeira	3.945.909	1.039.859	2.906.050	8.604.897	9.651.940	0,41
Bacuri	31.665.205	1.638.396	30.026.809	1.135.870	11.582.328	2,73
Bacurituba	3.459.779	123.261	3.336.517	1.968.742	5.791.164	0,60
Balsas	136.882.186	57.491.751	79.390.435	71.265.085	28.955.820	4,73
Barão de Grajaú	27.295.301	5.490.033	21.805.268	3.260.613	11.582.328	2,36
Barra do Corda	210.335.077	29.861.715	180.473.362	11.149.655	27.025.432	7,78
Barreirinhas	80.651.916	8.640.026	72.011.890	9.926.870	23.164.656	3,48
Bela Vista do Maranhão	12.386.458	487.117	11.899.341	1.348.146	7.721.552	1,60
Belágua	4.063.962	252.854	3.811.108	908.859	5.791.164	0,70
Benedito Leite	4.020.881	519.125	3.501.756	935.075	5.791.164	0,69



MUNICÍPIO	BENEFÍCIOS EMITIDOS			ARRECADADAÇÃO	FPM (b)	a/b
	Total (a)	Urbanos	Rurais			
Bequimão	44.343.605	3.669.594	40.674.010	1.692.521	11.582.328	3,83
Bernardo do Mearim	0	0	0	875.229	5.791.164	0,00
Boa Vista do Gurupi	5.582.907	399.034	5.183.873	1.655.374	5.791.164	0,96
Bom Jardim	59.797.958	2.962.110	56.835.848	2.507.229	17.373.492	3,44
Bom Jesus das Selvas	13.090.921	1.465.000	11.625.921	2.593.448	15.443.104	0,85
Bom Lugar	8.835.109	552.330	8.282.779	1.235.181	9.651.940	0,92
Brejo	66.146.500	6.695.275	59.451.225	6.349.399	15.443.104	4,28
Brejo de Areia	6.777.385	332.730	6.444.655	969.971	7.721.552	0,88
Buriti	41.324.293	1.629.552	39.694.740	2.272.877	13.512.716	3,06
Buriti Bravo	56.017.036	2.157.943	53.859.093	2.778.682	11.582.328	4,84
Buriticupu	85.787.065	6.350.934	79.436.131	9.694.018	23.164.656	3,70
Buritirana	14.927.451	1.262.330	13.665.121	1.811.753	9.651.940	1,55
Cachoeira Grande	509.336	39.283	470.053	1.395.408	5.791.164	0,09
Cajapió	14.011.171	773.096	13.238.076	2.409.574	7.721.552	1,81
Cajari	15.383.289	1.153.745	14.229.544	654.541	11.582.328	1,33
Campestre do Maranhão	15.080.023	3.020.239	12.059.784	2.639.841	9.651.940	1,56
Cândido Mendes	33.312.551	2.598.546	30.714.006	4.760.646	11.582.328	2,88
Cantanhede	49.973.275	2.671.960	47.301.315	2.723.780	11.582.328	4,31
Capinzal do Norte	4.612.446	451.950	4.160.495	1.169.121	7.721.552	0,60
Carolina	50.277.648	17.733.373	32.544.275	11.579.294	13.512.716	3,72
Carutapera	39.163.999	3.574.279	35.589.719	2.421.392	11.582.328	3,38
Caxias	262.064.039	58.821.822	203.242.217	50.552.767	75.353.040	3,48
Cedral	10.553.580	549.269	10.004.311	2.432.484	7.721.552	1,37
Central do Maranhão	9.588.911	443.494	9.145.417	885.292	5.791.164	1,66
Centro do Guilherme	5.808.157	133.359	5.674.798	1.302.305	7.721.552	0,75
Centro Novo do Maranhão	10.240.511	425.325	9.815.186	1.442.157	11.582.328	0,88
Chapadinha	152.828.213	18.326.583	134.501.630	11.276.301	25.095.044	6,09
Cidelândia	10.217.256	1.079.328	9.137.928	1.710.702	9.651.940	1,06
Codó	198.735.688	42.932.071	155.803.617	52.883.229	32.816.596	6,06
Coelho Neto	93.617.750	19.072.312	74.545.438	5.159.393	19.303.880	4,85
Colinas	87.399.959	6.553.349	80.846.610	6.533.131	17.373.492	5,03
Conceição do Lago-Açu	7.718.209	368.514	7.349.694	729.744	9.651.940	0,80
Coroatá	148.171.608	19.263.002	128.908.606	9.830.781	23.164.656	6,40
Cururupu	77.291.244	7.843.458	69.447.786	3.203.118	15.443.104	5,00

MUNICÍPIO	BENEFÍCIOS EMITIDOS			ARRECADAÇÃO	FPM (b)	a/b
	Total (a)	Urbanos	Rurais			
Davinópolis	7.885.607	1.383.810	6.501.797	2.744.114	7.721.552	1,02
Dom Pedro	47.891.050	6.212.084	41.678.966	5.263.842	11.582.328	4,13
Duque Bacelar	17.513.263	961.926	16.551.336	747.537	7.721.552	2,27
Esperantinópolis	49.195.328	2.749.389	46.445.939	2.387.601	9.651.940	5,10
Estreito	53.045.049	15.263.826	37.781.223	13.841.746	17.373.492	3,05
Feira Nova do Maranhão	6.950.797	471.149	6.479.649	1.907.004	5.791.164	1,20
Fernando Falcão	3.360.717	148.625	3.212.092	702.881	7.721.552	0,44
Formosa da Serra Negra	22.643.609	538.016	22.105.593	1.754.830	11.582.328	1,96
Fortaleza dos Nogueiras	27.425.240	3.630.601	23.794.639	4.621.339	7.721.552	3,55
Fortuna	30.726.471	1.780.026	28.946.445	2.462.964	9.651.940	3,18
Godofredo Viana	3.751.648	246.452	3.505.197	1.036.174	7.721.552	0,49
Gonçalves Dias	34.246.073	2.396.087	31.849.986	825.114	11.582.328	2,96
Governador Archer	18.048.409	1.210.487	16.837.923	922.421	7.721.552	2,34
Governador Edison Lobão	6.978.218	1.821.113	5.157.105	7.103.974	11.582.328	0,60
Governador Eugênio Barros	26.660.320	1.783.018	24.877.302	2.223.762	9.651.940	2,76
Governador Luiz Rocha	4.969.790	306.109	4.663.682	482.154	5.791.164	0,86
Governador Newton Bello	12.047.272	642.779	11.404.492	654.177	5.791.164	2,08
Governador Nunes Freire	26.668.023	2.069.917	24.598.106	2.142.220	13.512.716	1,97
Graça Aranha	2.764.155	221.726	2.542.428	1.270.106	5.791.164	0,48
Grajaú	101.444.341	14.785.646	86.658.695	12.662.675	23.164.656	4,38
Guimarães	19.582.220	1.655.397	17.926.823	2.241.327	7.721.552	2,54
Humberto de Campos	37.893.284	2.337.081	35.556.203	6.394.576	13.512.716	2,80
Icatu	31.942.677	1.082.186	30.860.491	3.063.431	13.512.716	2,36
Igarapé do Meio	13.691.380	696.370	12.995.010	891.765	9.651.940	1,42
Igarapé Grande	44.326.372	3.146.207	41.180.165	980.664	7.721.552	5,74
Imperatriz	464.988.598	252.027.323	212.961.274	277.453.441	75.353.040	6,17
Itaipava do Grajaú	10.844.256	331.108	10.513.147	529.804	9.651.940	1,12
Itapecuru Mirim	95.988.462	13.888.386	82.100.076	22.043.261	23.164.656	4,14
Itinga do Maranhão	41.804.561	9.958.435	31.846.126	7.142.442	13.512.716	3,09
Jatobá	500.313	46.874	453.440	403.359	5.791.164	0,09
Jenipapo dos Vieiras	11.731.507	432.788	11.298.719	999.355	9.651.940	1,22
João Lisboa	49.346.769	6.924.544	42.422.225	6.675.347	11.582.328	4,26
Joselândia	20.245.283	1.592.446	18.652.836	1.161.769	9.651.940	2,10

MUNICÍPIO	BENEFÍCIOS EMITIDOS			ARRECADAÇÃO	FPM (b)	a/b
	Total (a)	Urbanos	Rurais			
Junco do Maranhão	3.246.647	183.585	3.063.062	981.846	5.791.164	0,56
Lago da Pedra	148.404.336	12.061.417	136.342.919	9.440.513	19.303.880	7,69
Lago do Junco	13.154.800	1.092.825	12.061.975	798.822	7.721.552	1,70
Lago dos Rodrigues	12.065.401	813.360	11.252.042	1.346.425	5.791.164	2,08
Lago Verde	30.883.656	1.604.197	29.279.459	2.586.661	9.651.940	3,20
Lagoa do Mato	4.667.886	187.308	4.480.577	2.043.165	7.721.552	0,60
Lagoa Grande do Maranhão	10.325.054	532.318	9.792.736	3.053.234	7.721.552	1,34
Lajeado Novo	9.068.127	560.866	8.507.261	1.419.982	5.791.164	1,57
Lima Campos	31.692.151	2.723.605	28.968.545	2.361.356	7.721.552	4,10
Loreto	19.752.914	1.875.591	17.877.323	3.895.886	7.721.552	2,56
Luís Domingues	5.460.348	301.731	5.158.617	1.040.669	5.791.164	0,94
Magalhães de Almeida	10.293.917	1.157.871	9.136.046	1.389.808	11.582.328	0,89
Maracaçumé	52.431.056	3.082.650	49.348.407	2.622.277	11.582.328	4,53
Marajá do Sena	1.881.890	21.985	1.859.905	717.839	5.791.164	0,32
Maranhãozinho	7.985.328	590.522	7.394.806	1.960.772	9.651.940	0,83
Mata Roma	36.886.813	1.381.070	35.505.743	1.242.908	9.651.940	3,82
Matinha	40.182.152	4.101.198	36.080.954	4.936.254	11.582.328	3,47
Matões	41.884.412	2.709.077	39.175.335	7.157.055	15.443.104	2,71
Matões do Norte	1.461.346	175.755	1.285.591	962.781	9.651.940	0,15
Milagres do Maranhão	1.534.509	113.195	1.421.314	856.084	5.791.164	0,26
Mirador	37.723.900	1.553.782	36.170.118	1.784.686	11.582.328	3,26
Miranda do Norte	26.103.922	3.555.652	22.548.270	5.894.198	13.512.716	1,93
Mirinzal	30.234.525	3.070.126	27.164.399	2.129.272	9.651.940	3,13
Monção	33.539.572	904.338	32.635.234	1.328.601	15.443.104	2,17
Montes Altos	18.785.370	849.727	17.935.643	1.207.798	5.791.164	3,24
Morros	15.274.639	1.015.727	14.258.912	2.361.139	11.582.328	1,32
Nina Rodrigues	5.340.584	471.917	4.868.666	807.963	9.651.940	0,55
Nova Colinas	5.058.707	373.414	4.685.293	2.082.684	5.791.164	0,87
Nova Iorque	4.484.925	342.331	4.142.594	1.511.416	5.791.164	0,77
Nova Olinda do Maranhão	23.094.918	1.071.951	22.022.967	1.865.325	11.582.328	1,99
Olho d'Água das Cunhãs	30.754.210	3.445.965	27.308.244	2.757.930	11.582.328	2,66
Olinda Nova do Maranhão	16.437.644	1.204.890	15.232.753	2.988.512	9.651.940	1,70
Paço do Lumiar	90.824.531	32.425.474	58.399.057	22.095.793	32.816.596	2,77

MUNICÍPIO	BENEFÍCIOS EMITIDOS			ARRECADAÇÃO	FPM (b)	a/b
	Total (a)	Urbanos	Rurais			
Palmeirândia	22.059.604	1.189.141	20.870.463	2.511.942	11.582.328	1,90
Paraibano	44.432.364	3.930.650	40.501.714	3.847.568	11.582.328	3,84
Parnarama	49.348.639	3.520.445	45.828.195	1.957.170	15.443.104	3,20
Passagem Franca	36.368.316	1.564.708	34.803.608	3.774.452	11.582.328	3,14
Pastos Bons	19.470.240	1.548.267	17.921.973	3.316.137	11.582.328	1,68
Paulino Neves	2.858.300	240.899	2.617.402	2.975.737	9.651.940	0,30
Paulo Ramos	49.477.390	2.199.875	47.277.515	2.130.551	11.582.328	4,27
Pedreiras	161.940.263	41.423.789	120.516.474	12.430.558	17.373.492	9,32
Pedro do Rosário	13.180.345	477.125	12.703.220	3.545.134	13.512.716	0,98
Penalva	56.603.818	3.263.236	53.340.582	6.522.709	17.373.492	3,26
Peri Mirim	16.635.170	1.182.927	15.452.243	1.273.687	9.651.940	1,72
Peritoró	26.395.161	1.967.364	24.427.797	2.863.614	11.582.328	2,28
Pindaré-Mirim	51.548.077	5.767.649	45.780.427	2.085.353	15.443.104	3,34
Pinheiro	187.594.425	40.574.646	147.019.779	18.191.877	27.025.432	6,94
Pio XII	41.589.042	2.738.666	38.850.376	3.060.637	11.582.328	3,59
Pirapemas	7.079.873	447.496	6.632.377	4.301.260	11.582.328	0,61
Poção de Pedras	37.751.696	3.188.878	34.562.819	2.176.460	11.582.328	3,26
Porto Franco	39.425.474	7.919.931	31.505.543	4.925.904	11.582.328	3,40
Porto Rico do Maranhão	9.149.005	319.222	8.829.783	608.624	5.791.164	1,58
Presidente Dutra	146.235.473	22.089.810	124.145.662	16.831.089	19.303.880	7,58
Presidente Juscelino	6.006.431	298.658	5.707.773	1.391.280	7.721.552	0,78
Presidente Médici	3.754.709	229.669	3.525.039	1.451.055	5.791.164	0,65
Presidente Sarney	19.208.819	1.209.409	17.999.410	1.080.560	11.582.328	1,66
Presidente Vargas	3.346.557	133.230	3.213.327	414.724	7.721.552	0,43
Primeira Cruz	9.689.914	387.041	9.302.873	1.282.228	9.651.940	1,00
Raposa	3.265.558	414.924	2.850.634	6.223.710	13.512.716	0,24
Riachão	43.141.071	6.039.719	37.101.351	5.804.286	11.582.328	3,72
Ribamar Fiquene	6.078.527	1.009.954	5.068.573	2.365.894	5.791.164	1,05
Rosário	79.884.456	16.160.502	63.723.954	10.754.938	17.373.492	4,60
Sambaíba	10.633.490	817.660	9.815.830	2.294.269	5.791.164	1,84
Santa Filomena do Maranhão	4.999.605	518.144	4.481.461	510.968	5.791.164	0,86
Santa Helena	73.051.231	4.356.906	68.694.325	7.462.302	17.373.492	4,20
Santa Inês	224.345.779	52.613.633	171.732.146	40.686.567	27.025.432	8,30

MUNICÍPIO	BENEFÍCIOS EMITIDOS			ARRECADAÇÃO	FPM (b)	a/b
	Total (a)	Urbanos	Rurais			
Santa Luzia	116.161.254	6.230.430	109.930.824	5.620.729	25.095.044	4,63
Santa Luzia do Paruá	63.350.601	3.116.168	60.234.433	2.656.307	13.512.716	4,69
Santa Quitéria do Maranhão	51.918.268	2.664.492	49.253.777	2.316.903	13.512.716	3,84
Santa Rita	47.843.824	9.930.221	37.913.603	5.037.341	15.443.104	3,10
Santana do Maranhão	824.189	133.041	691.148	1.393.135	7.721.552	0,11
Santo Amaro do Maranhão	5.953.194	301.478	5.651.716	1.727.860	9.651.940	0,62
Santo Antônio dos Lopes	43.345.365	3.037.599	40.307.766	8.047.828	9.651.940	4,49
São Benedito do Rio Preto	29.201.631	1.920.406	27.281.225	949.959	11.582.328	2,52
São Bento	88.686.436	8.494.015	80.192.421	3.338.157	19.303.880	4,59
São Bernardo	76.898.397	6.529.033	70.369.364	4.244.185	13.512.716	5,69
São Domingos do Azeitão	1.927.690	52.069	1.875.621	3.198.030	5.791.164	0,33
São Domingos do Maranhão	74.560.563	6.619.878	67.940.685	3.269.956	15.443.104	4,83
São Félix de Balsas	7.417.730	735.855	6.681.875	1.145.159	5.791.164	1,28
São Francisco do Brejão	6.782.336	652.517	6.129.819	2.528.564	7.721.552	0,88
São Francisco do Maranhão	21.314.973	1.031.040	20.283.933	1.418.261	7.721.552	2,76
São João Batista	46.086.723	2.062.107	44.024.617	4.499.702	11.582.328	3,98
São João do Carú	16.936.554	417.663	16.518.891	1.184.232	9.651.940	1,75
São João do Paraíso	18.725.604	1.405.103	17.320.500	2.637.561	7.721.552	2,43
São João do Soter	4.905.974	269.534	4.636.440	2.959.680	11.582.328	0,42
São João dos Patos	83.201.444	13.056.239	70.145.205	10.791.962	13.512.716	6,16
São José de Ribamar	119.683.478	54.497.002	65.186.476	55.732.044	75.353.040	1,59
São José dos Basílios	2.783.836	150.048	2.633.787	766.145	5.791.164	0,48
São Luís	1.613.370.885	1.342.966.576	270.404.309	1.596.646.311	416.852.510	3,87
São Luís Gonzaga do Maranhão	44.916.234	2.312.367	42.603.867	677.730	11.582.328	3,88
São Mateus do Maranhão	81.234.057	9.900.011	71.334.046	3.943.794	17.373.492	4,68
São Pedro da Água Branca	8.899.713	849.112	8.050.601	1.479.299	7.721.552	1,15
São Pedro dos Crentes	3.474.009	201.266	3.272.743	1.894.411	5.791.164	0,60
São Raimundo das Mangabeiras	37.581.247	5.751.641	31.829.606	10.518.453	11.582.328	3,24
São Raimundo do Doca Bezerra	0	0	0	717.693	5.791.164	0,00
São Roberto	943.740	9.559	934.181	1.008.442	5.791.164	0,16
São Vicente Ferrer	46.280.119	3.181.422	43.098.696	959.222	11.582.328	4,00

MUNICÍPIO	BENEFÍCIOS EMITIDOS			ARRECADAÇÃO	FPM (b)	a/b
	Total (a)	Urbanos	Rurais			
Satubinha	7.083.184	533.151	6.550.033	1.188.725	9.651.940	0,73
Senador Alexandre Costa	14.842.419	1.003.528	13.838.890	1.031.568	7.721.552	1,92
Senador La Rocque	44.205.698	3.232.228	40.973.470	1.923.441	9.651.940	4,58
Serrano do Maranhão	8.517.098	466.804	8.050.294	1.042.137	7.721.552	1,10
Sítio Novo	25.829.350	948.831	24.880.519	2.861.318	11.582.328	2,23
Sucupira do Norte	12.236.045	298.890	11.937.156	2.521.367	7.721.552	1,58
Sucupira do Riachão	901.486	50.453	851.033	1.225.769	5.791.164	0,16
Tasso Fragoso	11.240.064	1.379.725	9.860.339	3.661.757	5.791.164	1,94
Timbiras	46.080.611	2.434.738	43.645.873	1.791.799	13.512.716	3,41
Timon	134.093.204	64.111.661	69.981.543	41.645.582	75.353.040	1,78
Trizidela do Vale	3.775.771	679.719	3.096.051	2.967.714	11.582.328	0,33
Tufilândia	4.311.841	445.182	3.866.659	405.292	5.791.164	0,74
Tuntum	70.533.942	4.272.620	66.261.321	3.809.383	17.373.492	4,06
Turiação	49.406.199	2.110.477	47.295.722	3.545.303	15.443.104	3,20
Turilândia	10.108.000	558.229	9.549.771	1.685.281	13.512.716	0,75
Tutóia	123.609.650	31.893.602	91.716.048	12.719.919	21.234.268	5,82
Urbano Santos	50.978.943	2.701.029	48.277.914	2.102.275	15.443.104	3,30
Vargem Grande	67.746.838	4.618.436	63.128.401	3.511.200	21.234.268	3,19
Viana	112.409.071	14.460.753	97.948.317	11.969.997	21.234.268	5,29
Vila Nova dos Martírios	12.108.570	1.519.369	10.589.201	1.990.744	7.721.553	1,57
Vitória do Mearim	42.568.842	5.305.448	37.263.394	2.019.549	15.443.104	2,76
Vitorino Freire	61.816.101	5.832.182	55.983.919	2.783.900	15.443.104	4,00
Zé Doca	91.505.202	7.994.262	83.510.940	5.159.574	19.303.880	4,74
<b>TOTAL</b>	<b>10.477.507.966</b>	<b>2.805.871.463</b>	<b>7.671.636.503</b>	<b>3.012.925.259</b>	<b>3.227.769.122</b>	<b>3,25</b>

Em 73,7% dos municípios o valor dos benefícios emitidos supera o do FPM

Total de Municípios	217
Total de municípios em que o valor dos benefícios é superior ao do FPM	160

# MATO GROSSO

MT

**MATO GROSSO**

Arrecadação e valor dos benefícios emitidos pela Previdência Social e Fundo de Participação dos Municípios – FPM, em 2017

Valores em R\$

MUNICÍPIO	BENEFÍCIOS EMITIDOS			ARRECADAÇÃO	FPM (b)	a/b
	Total (a)	Urbanos	Rurais			
Acorizal	8.505.300	1.106.672	7.398.629	3.806.629	5.402.103	1,57
Água Boa	33.608.082	13.398.079	20.210.003	30.302.316	12.604.907	2,67
Alta Floresta	91.784.666	39.712.567	52.072.099	70.539.551	18.007.010	5,10
Alto Araguaia	23.295.531	14.376.276	8.919.255	7.127.563	10.804.206	2,16
Alto Boa Vista	4.095.141	478.461	3.616.680	3.425.385	5.402.103	0,76
Alto Garças	14.179.857	8.739.765	5.440.092	7.157.041	7.202.804	1,97
Alto Paraguai	9.511.568	2.972.230	6.539.338	2.407.689	7.202.804	1,32
Alto Taquari	6.949.075	4.724.302	2.224.773	11.276.786	5.402.103	1,29
Apiacás	5.571.879	1.354.757	4.217.123	3.260.416	5.402.103	1,03
Araguaiana	1.659.409	545.419	1.113.990	1.029.323	5.402.103	0,31
Araguainha	427.112	84.502	342.610	298.707	5.402.103	0,08
Araputanga	33.684.741	13.734.897	19.949.844	15.132.322	9.003.505	3,74
Arenópolis	21.782.380	9.249.410	12.532.970	6.176.477	5.402.103	4,03
Aripuanã	11.825.596	3.771.650	8.053.945	15.877.233	10.804.206	1,09
Barão de Melgaço	5.893.017	530.443	5.362.574	1.419.572	5.402.103	1,09
Barra do Bugres	50.857.426	25.615.416	25.242.010	36.363.235	14.405.608	3,53
Barra do Garças	117.060.511	72.923.839	44.136.672	58.485.530	19.807.711	5,91
Bom Jesus do Araguaia	843.117	290.382	552.734	3.905.501	5.402.103	0,16
Brasnorte	14.353.569	5.620.478	8.733.091	12.552.431	10.804.206	1,33
Cáceres	154.991.384	85.411.584	69.579.800	62.252.320	25.209.814	6,15
Campinápolis	18.579.226	1.280.477	17.298.749	5.170.791	9.003.505	2,06
Campo Novo do Parecis	25.972.323	19.895.666	6.076.656	56.301.406	14.405.608	1,80
Campo Verde	43.858.585	25.192.298	18.666.287	52.638.393	16.206.309	2,71
Campos de Júlio	3.218.071	2.622.596	595.475	15.597.620	5.402.103	0,60
Canabrava do Norte	2.841.744	354.887	2.486.856	3.211.608	5.402.103	0,53
Canarana	25.513.049	8.825.144	16.687.905	20.183.072	10.804.206	2,36
Carlinda	17.719.701	2.010.313	15.709.389	3.058.689	7.202.804	2,46
Castanheira	11.086.989	2.014.178	9.072.810	2.703.938	5.402.103	2,05



MUNICÍPIO	BENEFÍCIOS EMITIDOS			ARRECADAÇÃO	FPM (b)	a/b
	Total (a)	Urbanos	Rurais			
Chapada dos Guimarães	27.202.098	8.488.351	18.713.748	10.552.859	10.804.206	2,52
Cláudia	13.773.670	7.079.197	6.694.474	5.302.909	7.202.804	1,91
Cocalinho	4.669.419	852.332	3.817.087	4.990.685	5.402.103	0,86
Colíder	75.084.729	25.885.733	49.198.997	33.502.306	14.405.608	5,21
Colniza	24.177.805	2.877.927	21.299.878	9.815.052	14.405.608	1,68
Comodoro	25.254.424	11.003.036	14.251.389	12.003.309	10.804.206	2,34
Confresa	31.340.000	5.979.274	25.360.727	11.415.526	12.604.907	2,49
Conquista D'Oeste	4.463.511	1.031.164	3.432.346	1.675.244	5.402.103	0,83
Cotriguaçu	10.786.381	1.578.251	9.208.131	3.728.926	10.804.206	1,00
Cuiabá	888.303.348	813.829.755	74.473.593	1.700.558.086	120.053.523	7,40
Curvelândia	4.614.939	818.264	3.796.675	2.337.268	5.402.103	0,85
Denise	11.299.520	6.519.708	4.779.812	3.906.223	5.402.103	2,09
Diamantino	34.311.268	22.591.823	11.719.445	21.524.153	10.804.206	3,18
Dom Aquino	18.403.517	5.649.211	12.754.306	2.830.609	5.402.103	3,41
Feliz Natal	6.950.690	3.829.506	3.121.184	7.045.818	7.202.804	0,96
Figueirópolis D'Oeste	7.939.883	1.556.769	6.383.114	2.098.580	5.402.103	1,47
Gaúcha do Norte	4.565.925	769.448	3.796.477	4.012.349	5.402.103	0,85
General Carneiro	2.816.086	573.992	2.242.094	1.518.170	5.402.103	0,52
Glória D'Oeste	5.926.969	1.125.289	4.801.680	618.377	5.402.103	1,10
Guarantã do Norte	51.551.063	12.530.412	39.020.651	29.369.965	14.405.608	3,58
Guiratinga	22.148.780	8.822.493	13.326.287	4.121.872	9.003.505	2,46
Indiavaí	3.278.556	897.701	2.380.855	1.966.161	5.402.103	0,61
Ipiranga do Norte	4.028.650	1.457.924	2.570.727	4.697.163	5.402.103	0,75
Itanhangá	4.963.789	1.337.680	3.626.109	3.645.788	5.402.104	0,92
Itaúba	7.021.326	4.265.189	2.756.137	3.805.309	5.402.103	1,30
Itiquira	9.435.822	4.343.271	5.092.551	8.043.086	7.202.804	1,31
Jaciara	68.795.948	44.945.566	23.850.382	27.999.319	12.604.907	5,46
Jangada	11.700.812	2.657.703	9.043.109	11.982.850	5.402.103	2,17
Jauru	20.208.287	4.006.451	16.201.836	3.159.862	5.402.103	3,74
Juara	52.144.361	19.483.522	32.660.839	17.920.570	14.405.608	3,62
Juína	70.638.212	29.195.795	41.442.417	44.132.415	16.206.309	4,36

MUNICÍPIO	BENEFÍCIOS EMITIDOS			ARRECADAÇÃO	FPM (b)	a/b
	Total (a)	Urbanos	Rurais			
Juruena	13.635.903	4.870.888	8.765.015	5.255.148	9.003.505	1,51
Juscimeira	21.262.739	8.048.319	13.214.420	7.973.383	7.202.804	2,95
Lambari D'Oeste	6.165.419	1.923.251	4.242.169	15.576.654	5.402.103	1,14
Lucas do Rio Verde	56.073.589	39.421.622	16.651.967	124.115.374	19.807.711	2,83
Luciara	303.869	119.168	184.701	412.746	5.402.103	0,06
Marcelândia	13.413.903	4.951.571	8.462.332	5.515.655	7.202.804	1,86
Matupá	24.118.738	8.549.818	15.568.920	11.258.036	9.003.505	2,68
Mirassol d'Oeste	69.662.740	30.737.593	38.925.148	22.498.825	12.604.907	5,53
Nobres	26.253.523	10.974.744	15.278.779	12.176.230	9.003.505	2,92
Nortelândia	8.379.223	3.183.529	5.195.694	2.830.130	5.402.103	1,55
Nossa Senhora do Livramento	8.794.725	877.318	7.917.407	4.495.418	7.202.804	1,22
Nova Bandeirantes	12.377.892	1.581.582	10.796.310	5.457.205	9.003.505	1,37
Nova Brasilândia	8.432.756	1.002.307	7.430.449	1.147.002	5.402.103	1,56
Nova Canaã do Norte	23.004.986	3.958.863	19.046.123	5.966.150	7.202.804	3,19
Nova Guarita	8.065.759	1.010.851	7.054.907	3.121.980	5.402.103	1,49
Nova Lacerda	4.124.022	1.371.641	2.752.381	3.745.931	5.402.103	0,76
Nova Marilândia	2.996.271	588.295	2.407.976	2.161.374	5.402.103	0,55
Nova Maringá	3.663.071	1.849.811	1.813.261	5.836.122	5.402.103	0,68
Nova Monte Verde	11.236.318	2.036.814	9.199.505	3.829.793	5.402.103	2,08
Nova Mutum	38.445.468	26.748.048	11.697.420	63.561.174	16.206.309	2,37
Nova Nazaré	950.608	144.255	806.353	1.181.856	5.402.103	0,18
Nova Olímpia	25.797.691	17.107.152	8.690.540	39.916.463	10.804.206	2,39
Nova Santa Helena	4.647.877	1.382.146	3.265.731	1.886.809	5.402.103	0,86
Nova Ubitatã	5.401.236	2.380.448	3.020.789	9.969.111	7.202.804	0,75
Nova Xavantina	40.361.884	10.500.546	29.861.338	10.028.354	10.804.206	3,74
Novo Horizonte do Norte	6.048.664	758.925	5.289.739	910.537	5.402.103	1,12
Novo Mundo	5.458.865	582.979	4.875.886	2.392.118	5.402.103	1,01
Novo Santo Antônio	247.725	85.894	161.831	2.224.101	5.402.103	0,05
Novo São Joaquim	10.994.039	1.740.497	9.253.542	6.052.223	5.402.103	2,04
Paranaíta	19.677.889	4.588.023	15.089.866	5.158.415	7.202.804	2,73
Paranatinga	26.166.884	8.831.901	17.334.983	10.381.758	10.804.206	2,42

MUNICÍPIO	BENEFÍCIOS EMITIDOS			ARRECADAÇÃO	FPM (b)	a/b
	Total (a)	Urbanos	Rurais			
Pedra Preta	25.790.162	13.938.235	11.851.927	12.961.453	9.003.505	2,86
Peixoto de Azevedo	37.793.442	9.099.847	28.693.595	9.588.817	14.405.608	2,62
Planalto da Serra	0	0	0	1.072.162	5.402.103	0,00
Poconé	52.334.275	16.944.360	35.389.916	13.555.826	14.405.608	3,63
Pontal do Araguaia	1.424.557	548.640	875.917	1.388.445	5.402.103	0,26
Ponte Branca	2.475.681	376.975	2.098.706	574.034	5.402.103	0,46
Pontes e Lacerda	68.549.214	29.052.928	39.496.285	37.491.652	16.206.309	4,23
Porto Alegre do Norte	15.186.510	2.750.193	12.436.318	4.622.862	7.202.804	2,11
Porto dos Gaúchos	9.733.213	3.343.507	6.389.706	11.021.444	5.402.103	1,80
Porto Esperidião	13.275.635	2.156.884	11.118.750	2.483.481	7.202.804	1,84
Porto Estrela	4.576.727	718.941	3.857.786	983.839	5.402.103	0,85
Poxoréu	37.222.900	8.876.391	28.346.509	4.644.245	9.003.505	4,13
Primavera do Leste	69.514.656	47.539.904	21.974.752	135.049.589	19.807.711	3,51
Querência	12.263.395	4.143.029	8.120.366	25.807.896	9.003.505	1,36
Reserva do Cabaçal	4.110.398	449.436	3.660.962	850.074	5.402.103	0,76
Ribeirão Cascalheira	13.680.198	2.349.391	11.330.807	4.013.245	5.402.103	2,53
Ribeirãozinho	186.194	142.608	43.587	880.612	5.402.103	0,03
Rio Branco	14.307.478	4.228.709	10.078.768	5.050.338	5.402.103	2,65
Rondolândia	1.684.332	752.435	931.897	3.238.795	5.402.103	0,31
Rondonópolis	314.776.941	252.978.820	61.798.120	372.439.105	49.242.321	6,39
Rosário Oeste	26.644.889	9.101.864	17.543.025	3.703.516	10.804.206	2,47
Salto do Céu	7.305.042	2.001.473	5.303.569	1.760.316	5.402.103	1,35
Santa Carmem	5.747.223	3.437.495	2.309.728	4.184.828	5.402.103	1,06
Santa Cruz do Xingu	1.161.739	272.212	889.527	3.753.577	5.402.103	0,22
Santa Rita do Trivelato	1.548.432	827.170	721.262	2.097.311	5.402.103	0,29
Santa Terezinha	5.527.844	693.934	4.833.910	1.561.276	5.402.103	1,02
Santo Afonso	1.906.619	766.855	1.139.765	558.480	5.402.103	0,35
Santo Antônio do Leste	1.881.821	1.226.112	655.710	1.283.546	5.402.103	0,35
Santo Antônio do Leverger	18.591.525	3.613.336	14.978.190	7.731.277	10.804.206	1,72
São Félix do Araguaia	27.127.822	5.652.048	21.475.774	3.659.227	7.202.804	3,77
São José do Povo	2.453.933	181.342	2.272.591	506.633	5.402.103	0,45

MUNICÍPIO	BENEFÍCIOS EMITIDOS			ARRECADANÇA	FPM (b)	a/b
	Total (a)	Urbanos	Rurais			
São José do Rio Claro	17.722.980	8.917.898	8.805.081	10.730.446	10.804.206	1,64
São José do Xingu	1.895.361	657.681	1.237.680	5.037.300	5.402.103	0,35
São José dos Quatro Marcos	46.667.610	15.311.555	31.356.055	12.702.374	10.804.206	4,32
São Pedro da Cipa	744.417	605.932	138.484	2.372.964	5.402.103	0,14
Sapezal	12.208.648	10.061.264	2.147.384	30.038.913	10.804.206	1,13
Serra Nova Dourada	0	0	0	1.581.368	5.402.103	0,00
Sinop	166.444.022	124.554.175	41.889.847	224.697.953	32.412.618	5,14
Sorriso	93.369.567	67.537.509	25.832.058	164.925.521	25.209.814	3,70
Tabaporã	8.177.396	2.367.261	5.810.135	3.305.373	5.402.103	1,51
Tangará da Serra	170.218.203	114.400.181	55.818.022	146.179.296	27.010.515	6,30
Tapurah	10.238.470	4.698.718	5.539.752	6.364.009	7.202.804	1,42
Terra Nova do Norte	22.805.516	4.079.884	18.725.632	7.733.398	6.936.816	3,29
Tesouro	2.352.174	849.982	1.502.192	1.336.317	5.402.103	0,44
Torixoréu	8.242.845	2.587.814	5.655.030	1.200.822	5.402.103	1,53
União do Sul	2.950.721	1.426.760	1.523.961	3.295.169	5.402.103	0,55
Vale de São Domingos	236.128	15.824	220.304	748.948	5.402.103	0,04
Várzea Grande	283.799.249	234.357.446	49.441.802	252.476.662	49.242.321	5,76
Vera	12.686.501	7.917.518	4.768.983	5.381.374	7.202.804	1,76
Vila Bela da Santíssima Trindade	11.637.125	2.358.453	9.278.672	3.589.289	9.003.505	1,29
Vila Rica	20.784.064	4.161.132	16.622.932	9.401.752	12.604.907	1,65
<b>TOTAL</b>	<b>4.485.596.913</b>	<b>2.659.760.288</b>	<b>1.825.836.625</b>	<b>4.480.595.573</b>	<b>1.417.539.059</b>	<b>3,16</b>

Em 70,2% dos municípios o valor dos benefícios emitidos supera o do FPM

Total de Municípios 141

Total de municípios em que o valor dos benefícios é superior ao do FPM 99

# MATO GROSSO DO SUL

MS

**MATO GROSSO DO SUL**

Arrecadação e valor dos benefícios emitidos pela Previdência Social e Fundo de Participação dos Municípios – FPM, em 2017

Valores em R\$

MUNICÍPIO	BENEFÍCIOS EMITIDOS			ARRECADAÇÃO	FPM (b)	a/b
	Total a)	Urbanos	Rurais			
Água Clara	12.024.112	8.887.573	3.136.539	13.254.457	11.257.415	1,07
Alcinópolis	3.373.639	1.079.543	2.294.096	4.924.041	6.754.449	0,50
Amambai	59.545.806	25.661.032	33.884.774	24.734.341	20.263.347	2,94
Anastácio	24.294.385	13.922.804	10.371.581	10.743.876	15.760.381	1,54
Anaurilândia	16.421.790	9.800.263	6.621.527	5.942.097	6.754.449	2,43
Angélica	17.966.271	6.862.639	11.103.631	68.073.515	9.005.932	1,99
Antônio João	11.371.318	2.089.081	9.282.237	17.836.125	6.754.449	1,68
Aparecida do Taboado	49.018.932	34.922.748	14.096.184	42.000.513	15.760.381	3,11
Aquidauana	96.009.386	63.831.424	32.177.962	19.674.785	22.514.830	4,26
Aral Moreira	9.398.978	1.661.945	7.737.033	3.620.499	9.005.932	1,04
Bandeirantes	8.083.365	3.489.846	4.593.519	5.960.910	6.754.449	1,20
Bataguassu	53.813.184	40.376.143	13.437.041	21.463.751	13.508.898	3,98
Batayporã	22.798.991	11.040.990	11.758.001	13.113.249	9.005.932	2,53
Bela Vista	26.745.483	12.732.680	14.012.804	12.679.919	15.760.381	1,70
Bodoquena	11.676.323	3.941.398	7.734.925	4.292.317	6.754.449	1,73
Bonito	29.295.314	12.423.891	16.871.422	22.802.384	13.508.898	2,17
Brasilândia	20.022.983	12.533.379	7.489.604	10.876.126	9.005.932	2,22
Caarapó	52.685.675	27.674.185	25.011.490	30.070.982	15.760.381	3,34
Camapuã	20.184.232	8.128.495	12.055.737	9.096.900	11.257.415	1,79
Campo Grande	1.480.209.111	1.381.018.323	99.190.789	1.390.886.086	120.053.523	12,33
Caracol	3.363.140	882.230	2.480.910	3.297.021	6.754.449	0,50
Cassilândia	58.949.680	35.130.089	23.819.591	12.923.868	13.508.898	4,36
Chapadão do Sul	30.932.780	22.092.482	8.840.298	60.212.087	13.508.898	2,29
Corguinho	1.499.390	680.537	818.854	2.578.439	6.754.449	0,22
Coronel Sapucaia	9.020.282	2.548.578	6.471.704	3.870.079	11.257.415	0,80

MUNICÍPIO	BENEFÍCIOS EMITIDOS			ARRECADANÇA	FPM (b)	a/b
	Total a)	Urbanos	Rurais			
Corumbá	154.891.128	132.703.922	22.187.206	71.615.362	36.023.727	4,30
Costa Rica	37.890.403	24.042.289	13.848.114	21.037.072	13.508.898	2,80
Coxim	53.839.706	33.516.073	20.323.633	19.839.128	18.011.864	2,99
Deodópolis	36.804.758	12.663.196	24.141.561	9.684.135	9.005.932	4,09
Dois Irmãos do Buriti	11.338.108	3.033.893	8.304.215	4.638.251	9.005.932	1,26
Douradina	8.027.326	2.609.120	5.418.207	1.847.930	6.754.449	1,19
Dourados	376.321.248	308.329.141	67.992.107	311.711.687	58.257.960	6,46
Eldorado	22.825.547	8.279.661	14.545.885	7.918.488	9.005.932	2,53
Fátima do Sul	53.681.726	24.631.826	29.049.900	8.608.196	13.508.898	3,97
Figueirão	2.218.357	770.480	1.447.877	3.203.522	6.754.449	0,33
Glória de Dourados	26.428.934	10.370.021	16.058.912	5.610.174	6.754.449	3,91
Guia Lopes da Laguna	16.228.731	6.342.333	9.886.398	9.061.668	6.754.449	2,40
Iguatemi	35.542.586	14.549.000	20.993.586	16.119.187	11.257.415	3,16
Inocência	11.486.381	5.115.850	6.370.530	3.872.691	6.754.449	1,70
Itaporã	31.464.945	15.927.119	15.537.826	19.001.495	13.508.898	2,33
Itaquiraí	26.742.891	5.734.670	21.008.222	21.356.317	13.508.898	1,98
Ivinhema	59.847.375	22.014.835	37.832.540	19.747.188	13.508.898	4,43
Japorã	3.768.201	485.527	3.282.674	2.982.914	6.754.449	0,56
Jaraguari	5.145.928	1.742.172	3.403.756	4.237.827	6.754.449	0,76
Jardim	34.777.471	20.126.055	14.651.416	14.901.065	15.760.381	2,21
Jateí	5.933.314	1.319.535	4.613.778	1.750.234	6.754.449	0,88
Juti	10.136.621	2.826.376	7.310.245	6.161.475	6.754.449	1,50
Ladário	7.204.845	6.057.460	1.147.384	4.274.391	13.508.898	0,53
Laguna Carapã	7.102.826	2.168.763	4.934.063	10.432.731	6.754.449	1,05
Maracaju	54.685.999	40.673.677	14.012.322	38.013.636	20.263.347	2,70
Miranda	42.841.559	19.441.518	23.400.041	13.659.653	15.760.381	2,72
Mundo Novo	40.104.475	16.788.129	23.316.347	15.593.065	13.508.898	2,97
Naviraí	86.600.047	54.301.014	32.299.033	47.760.703	24.766.313	3,50
Nioaque	20.952.533	5.092.524	15.860.009	6.799.059	11.257.415	1,86
Nova Alvorada do Sul	16.467.075	11.081.298	5.385.777	48.222.018	13.508.898	1,22

MUNICÍPIO	BENEFÍCIOS EMITIDOS			ARRECADAÇÃO	FPM (b)	a/b
	Total a)	Urbanos	Rurais			
Nova Andradina	117.440.492	75.995.607	41.444.884	49.734.792	24.766.313	4,74
Novo Horizonte do Sul	7.386.513	1.622.965	5.763.548	3.889.961	6.754.449	1,09
Paraíso das Águas	1.031.258	703.121	328.136	803.780	6.754.450	0,15
Paranaíba	83.635.512	53.765.439	29.870.073	29.328.230	20.263.347	4,13
Paranhos	11.893.738	1.547.272	10.346.466	2.825.711	11.257.415	1,06
Pedro Gomes	14.128.294	5.199.170	8.929.123	5.705.227	6.754.449	2,09
Ponta Porã	79.358.948	53.075.405	26.283.543	64.434.898	31.520.761	2,52
Porto Murtinho	5.524.064	3.470.271	2.053.793	4.843.559	11.257.415	0,49
Ribas do Rio Pardo	20.463.272	13.753.004	6.710.269	17.026.696	13.508.898	1,51
Rio Brillhante	38.019.681	24.832.252	13.187.429	36.522.731	18.011.864	2,11
Rio Negro	11.144.728	4.203.797	6.940.931	3.281.194	6.754.449	1,65
Rio Verde de Mato Grosso	27.642.265	15.792.146	11.850.119	6.917.356	13.508.898	2,05
Rochedo	3.516.396	1.565.258	1.951.138	32.193.943	6.754.449	0,52
Santa Rita do Pardo	8.322.418	3.555.836	4.766.581	9.306.579	6.754.449	1,23
São Gabriel do Oeste	44.621.932	32.692.947	11.928.985	51.143.197	15.760.381	2,83
Selvíria	6.265.627	3.834.614	2.431.013	6.855.527	6.754.449	0,93
Sete Quedas	19.174.245	3.648.318	15.525.927	3.614.857	9.005.932	2,13
Sidrolândia	57.486.598	26.207.553	31.279.045	25.401.116	24.766.313	2,32
Sonora	14.951.324	11.124.974	3.826.350	28.552.395	13.508.898	1,11
Tacuru	10.827.684	1.834.532	8.993.152	2.515.921	9.005.932	1,20
Taquarussu	4.835.637	1.627.410	3.208.227	3.061.224	6.754.449	0,72
Terenos	13.090.048	6.519.846	6.570.202	15.472.447	13.508.898	0,97
Três Lagoas	236.503.569	217.109.250	19.394.318	147.915.210	38.275.210	6,18
Vicentina	18.291.029	3.209.477	15.081.552	6.666.327	6.754.449	2,71
<b>TOTAL</b>	<b>4.285.560.862</b>	<b>3.123.040.241</b>	<b>1.162.520.621</b>	<b>3.142.602.512</b>	<b>1.139.694.717</b>	<b>3,76</b>

Em 81,0% dos municípios o valor dos benefícios emitidos supera o do FPM

Total de Municípios 79

Total de municípios em que o valor dos benefícios é superior ao do FPM 64



# MINAS GERAIS

MG

## MINAS GERAIS

## Arrecadação e valor dos benefícios emitidos pela Previdência Social e Fundo de Participação dos Municípios – FPM, em 2017

Valores em R\$

MUNICÍPIO	BENEFÍCIOS EMITIDOS			ARRECADAÇÃO	FPM (b)	a/b
	Total (a)	Urbanos	Rurais			
Abadia dos Dourados	17.865.642	5.705.995	12.159.648	4.385.679	6.752.666	2,65
Abaeté	72.756.157	47.041.326	25.714.832	17.546.487	13.505.331	5,39
Abre Campo	43.262.685	10.954.265	32.308.419	8.247.513	11.254.443	3,84
Acaiaca	3.508.024	1.829.286	1.678.738	2.384.779	6.752.666	0,52
Açucena	16.704.902	4.574.111	12.130.792	2.867.802	6.752.666	2,47
Água Boa	17.674.699	2.246.707	15.427.992	4.379.928	11.254.443	1,57
Água Comprida	1.347.367	783.022	564.345	2.835.907	6.752.666	0,20
Aguanil	8.741.997	3.954.856	4.787.141	3.058.197	6.752.666	1,29
Águas Formosas	59.247.117	14.936.993	44.310.124	5.458.437	13.505.331	4,39
Águas Vermelhas	26.423.282	2.999.543	23.423.739	4.288.848	9.003.554	2,93
Aimorés	79.515.570	45.778.912	33.736.658	17.658.162	15.756.219	5,05
Aiuruoca	35.997.222	14.475.831	21.521.390	3.852.689	6.752.666	5,33
Alagoa	2.489.385	470.567	2.018.818	1.519.657	6.752.666	0,37
Albertina	2.115.286	561.610	1.553.675	2.105.353	6.752.666	0,31
Além Paraíba	145.469.905	133.629.076	11.840.829	20.507.913	18.007.108	8,08
Alfenas	204.433.886	174.773.617	29.660.269	131.433.544	29.261.550	6,99
Alfredo Vasconcelos	6.770.288	3.706.001	3.064.287	5.062.871	6.752.666	1,00
Almenara	96.531.968	37.232.425	59.299.544	20.081.614	20.257.996	4,77
Alpercata	2.038.905	1.402.776	636.129	2.435.450	6.752.666	0,30
Alpinópolis	52.140.139	31.003.535	21.136.604	14.309.598	13.505.331	3,86
Alterosa	37.346.604	14.365.236	22.981.368	7.854.836	11.254.443	3,32
Alto Caparaó	4.992.576	1.308.402	3.684.175	3.353.857	6.752.666	0,74
Alto Jequitibá	19.364.833	6.110.250	13.254.582	5.218.848	6.752.666	2,87
Alto Rio Doce	37.273.696	10.041.071	27.232.625	4.538.899	9.003.554	4,14
Alvarenga	5.769.979	950.699	4.819.281	2.099.252	6.752.666	0,85
Alvinópolis	42.817.297	23.058.574	19.758.722	13.402.632	11.254.443	3,80
Alvorada de Minas	3.795.819	1.132.592	2.663.227	2.782.622	6.752.666	0,56
Amparo do Serra	11.433.002	1.941.862	9.491.140	2.289.853	6.752.666	1,69
Andradas	110.491.164	72.846.472	37.644.692	46.224.475	20.257.996	5,45
Andrelândia	35.613.632	25.327.879	10.285.752	8.892.266	9.003.554	3,96
Angelândia	10.084.391	1.205.414	8.878.977	4.253.420	6.752.666	1,49
Antônio Carlos	21.942.520	15.851.511	6.091.008	6.660.761	9.003.554	2,44
Antônio Dias	10.822.013	4.991.528	5.830.484	7.346.236	6.752.666	1,60
Antônio Prado de Minas	746.193	399.068	347.125	1.536.989	6.752.666	0,11
Araçai	1.455.117	1.394.796	60.321	2.528.896	6.752.666	0,22
Aracitaba	2.050.255	1.345.720	704.535	1.762.313	6.752.666	0,30
Araçuaí	118.244.997	36.724.819	81.520.178	16.586.141	18.007.108	6,57

MUNICÍPIO	BENEFÍCIOS EMITIDOS			ARRECADAÇÃO	FPM (b)	a/b
	Total (a)	Urbanos	Rurais			
Araguari	329.721.247	283.244.525	46.476.721	179.730.337	38.265.104	8,62
Arantina	2.413.993	1.799.172	614.821	2.324.992	6.752.666	0,36
Araponga	9.780.647	1.506.883	8.273.765	1.823.071	6.752.666	1,45
Araporã	6.741.648	5.248.519	1.493.128	10.033.044	6.752.666	1,00
Arapuá	5.627.710	1.349.536	4.278.174	2.153.398	6.752.666	0,83
Araújos	15.700.536	8.843.517	6.857.019	9.964.012	6.752.666	2,33
Araxá	292.563.499	269.288.265	23.275.234	264.896.763	36.014.215	8,12
Arceburgo	17.576.364	9.049.042	8.527.323	7.170.439	9.003.554	1,95
Arcos	132.248.360	114.120.543	18.127.817	61.621.294	20.257.996	6,53
Areado	42.342.598	26.118.047	16.224.551	8.614.133	11.254.443	3,76
Argirita	3.028.855	1.671.600	1.357.255	2.505.868	6.752.666	0,45
Aricanduva	5.904.342	507.492	5.396.850	2.143.007	6.752.666	0,87
Arinos	32.369.972	6.466.830	25.903.141	7.607.694	13.505.331	2,40
Astolfo Dutra	32.859.602	26.071.994	6.787.608	16.407.156	11.254.443	2,92
Ataléia	37.042.713	5.694.393	31.348.320	5.574.862	11.254.443	3,29
Augusto de Lima	5.227.391	2.697.839	2.529.552	3.015.999	6.752.666	0,77
Baependi	44.312.648	25.278.131	19.034.517	10.428.125	13.505.331	3,28
Baldim	7.623.900	4.660.848	2.963.052	8.411.862	6.752.666	1,13
Bambuí	83.853.822	51.345.692	32.508.130	24.793.573	15.756.219	5,32
Bandeira	9.664.440	873.999	8.790.441	892.850	6.752.666	1,43
Bandeira do Sul	4.078.862	2.412.411	1.666.451	4.859.605	6.752.666	0,60
Barão de Cocais	94.020.532	85.931.661	8.088.871	24.101.937	18.007.108	5,22
Barão do Monte Alto	3.872.700	1.564.826	2.307.875	1.718.311	6.752.666	0,57
Barbacena	417.999.438	361.967.970	56.031.468	106.548.935	40.515.992	10,32
Barra Longa	17.147.975	5.036.314	12.111.661	3.298.702	6.752.666	2,54
Barroso	62.121.352	58.962.943	3.158.408	13.812.139	13.505.331	4,60
Bela Vista de Minas	16.826.009	15.814.142	1.011.867	5.166.629	9.003.554	1,87
Belmiro Braga	1.641.059	1.299.033	342.026	2.355.650	6.752.666	0,24
Belo Horizonte	9.017.092.803	8.937.118.188	79.974.615	10.557.683.403	400.178.409	22,53
Belo Oriente	60.129.556	41.951.409	18.178.147	48.655.741	15.756.219	3,82
Belo Vale	15.663.297	6.200.787	9.462.510	6.501.636	6.752.666	2,32
Berilo	23.171.332	4.856.614	18.314.718	30.379.569	9.003.554	2,57
Berizal	2.766.227	287.321	2.478.906	1.412.811	6.752.666	0,41
Bertópolis	5.368.631	504.795	4.863.836	1.442.772	6.752.666	0,80
Betim	634.444.215	609.951.821	24.492.394	1.051.666.835	62.655.504	10,13
Bias Fortes	4.263.642	1.398.591	2.865.051	1.815.773	6.752.666	0,63
Bicas	78.017.066	72.304.633	5.712.434	13.723.064	11.254.443	6,93
Biquinhas	5.747.147	1.086.666	4.660.481	716.605	6.752.666	0,85
Boa Esperança	121.863.874	80.329.555	41.534.318	30.765.777	20.257.996	6,02
Bocaina de Minas	4.566.971	1.809.271	2.757.700	3.748.435	6.752.666	0,68
Bocaiúva	121.892.694	58.647.099	63.245.596	55.831.539	22.508.885	5,42
Bom Despacho	116.904.422	97.977.902	18.926.519	56.564.082	22.508.885	5,19

MUNICÍPIO	BENEFÍCIOS EMITIDOS			ARRECADADAÇÃO	FPM (b)	a/b
	Total (a)	Urbanos	Rurais			
Bom Jardim de Minas	27.071.522	19.276.677	7.794.845	7.551.461	6.752.666	4,01
Bom Jesus da Penha	8.974.869	2.102.696	6.872.173	2.630.371	6.752.666	1,33
Bom Jesus do Amparo	4.852.428	2.423.799	2.428.629	4.046.632	6.752.666	0,72
Bom Jesus do Galho	34.581.536	9.450.317	25.131.219	5.033.288	11.254.443	3,07
Bom Repouso	15.840.391	3.331.641	12.508.750	4.592.363	9.003.554	1,76
Bom Sucesso	52.307.435	32.087.508	20.219.927	10.814.205	13.505.331	3,87
Bonfim	27.504.868	10.728.249	16.776.619	3.438.075	6.752.666	4,07
Bonfinópolis de Minas	20.666.830	5.697.724	14.969.107	3.908.782	6.752.666	3,06
Bonito de Minas	8.453.735	617.647	7.836.088	3.278.594	9.003.554	0,94
Borda da Mata	46.611.929	25.635.652	20.976.277	14.875.636	13.505.331	3,45
Botelhos	38.337.409	16.246.692	22.090.717	10.754.913	11.254.443	3,41
Botumirim	8.391.005	1.478.231	6.912.774	2.311.220	6.752.666	1,24
Brás Pires	5.227.227	1.759.373	3.467.855	1.785.015	6.752.666	0,77
Brasilândia de Minas	27.884.265	10.113.771	17.770.493	9.077.538	11.254.443	2,48
Brasília de Minas	91.928.651	18.411.891	73.516.760	9.245.435	18.007.108	5,11
Braúnas	11.264.469	2.415.557	8.848.912	2.791.436	6.752.666	1,67
Brazópolis	37.688.715	20.431.834	17.256.881	5.493.941	11.254.443	3,35
Brumadinho	85.837.324	74.988.459	10.848.864	68.111.975	20.257.996	4,24
Bueno Brandão	30.108.589	9.346.228	20.762.361	5.772.540	9.003.554	3,34
Buenópolis	26.611.111	13.224.289	13.386.822	4.421.202	9.003.554	2,96
Bugre	1.546.999	380.368	1.166.631	1.356.901	6.752.666	0,23
Buritís	36.333.251	10.165.960	26.167.291	11.129.970	15.756.219	2,31
Buritizeiro	28.863.249	13.494.942	15.368.307	8.084.780	15.756.219	1,83
Cabeceira Grande	2.991.427	651.414	2.340.013	1.709.057	6.752.666	0,44
Cabo Verde	29.396.261	10.504.624	18.891.637	5.858.827	11.254.443	2,61
Cachoeira da Prata	10.146.489	9.375.381	771.108	2.932.720	6.752.666	1,50
Cachoeira de Minas	24.285.255	11.787.196	12.498.058	11.097.239	9.003.554	2,70
Cachoeira de Pajeú	15.470.423	2.138.956	13.331.467	3.771.318	6.752.666	2,29
Cachoeira Dourada	2.342.598	1.502.526	840.072	1.034.780	6.752.666	0,35
Caetanópolis	19.326.227	18.319.873	1.006.354	6.379.702	9.003.554	2,15
Caeté	130.916.507	122.272.800	8.643.707	24.870.671	20.257.996	6,46
Caiana	5.159.677	1.122.792	4.036.885	1.286.250	6.752.666	0,76
Cajuri	1.461.318	496.264	965.054	3.631.066	6.752.666	0,22
Caldas	37.821.949	20.325.517	17.496.433	11.812.767	11.254.443	3,36
Camacho	4.967.280	1.050.138	3.917.141	1.780.122	6.752.666	0,74
Camanducaia	42.584.602	28.876.731	13.707.872	25.403.338	13.505.331	3,15
CambuÍ	104.214.382	71.835.272	32.379.110	29.545.470	15.756.219	6,61
Cambuquira	26.990.504	20.086.641	6.903.863	5.898.442	9.003.554	3,00
Campanário	5.921.377	1.620.675	4.300.702	1.237.258	6.752.666	0,88
Campanha	36.570.720	29.599.744	6.970.975	11.167.470	11.254.443	3,25
Campestre	54.067.640	20.129.782	33.937.858	12.064.244	13.505.331	4,00
Campina Verde	59.948.815	33.006.920	26.941.894	12.865.502	13.505.331	4,44

MUNICÍPIO	BENEFÍCIOS EMITIDOS			ARRECADANÇA	FPM (b)	a/b
	Total (a)	Urbanos	Rurais			
Campo Azul	5.596.110	435.698	5.160.412	1.357.568	6.752.666	0,83
Campo Belo	174.124.427	137.980.587	36.143.840	52.126.256	24.759.773	7,03
Campo do Meio	27.239.772	14.603.430	12.636.342	4.775.911	9.003.554	3,03
Campo Florido	13.208.575	8.088.440	5.120.135	6.278.019	6.752.666	1,96
Campos Altos	30.406.809	17.939.448	12.467.361	7.527.671	11.254.443	2,70
Campos Gerais	58.637.068	24.012.251	34.624.817	11.350.536	15.756.219	3,72
Cana Verde	5.103.167	2.168.514	2.934.654	2.646.656	6.752.666	0,76
Canaã	6.175.815	1.533.291	4.642.524	2.264.815	6.752.666	0,91
Canápolis	23.294.572	11.414.934	11.879.638	11.818.532	9.003.554	2,59
Candeias	42.873.380	19.247.691	23.625.689	6.505.889	11.254.443	3,81
Cantagalo	778.307	277.440	500.867	1.325.382	6.752.666	0,12
Caparaó	3.905.412	817.451	3.087.960	1.132.100	6.752.666	0,58
Capela Nova	4.343.369	1.062.045	3.281.324	2.759.434	6.752.666	0,64
Capelinha	103.302.602	30.194.474	73.108.128	26.617.576	20.257.996	5,10
Capetinga	16.495.853	7.916.500	8.579.353	3.794.722	6.752.666	2,44
Capim Branco	6.712.800	5.256.290	1.456.510	4.564.776	6.752.666	0,99
Capinópolis	39.295.417	23.325.812	15.969.605	7.900.120	11.254.443	3,49
Capitão Andrade	6.591.573	1.815.567	4.776.006	2.490.062	6.752.666	0,98
Capitão Enéas	16.978.166	5.488.120	11.490.046	3.598.456	11.254.443	1,51
Capitólio	18.461.113	10.917.971	7.543.142	12.697.360	6.752.666	2,73
Caputira	15.220.124	2.337.674	12.882.449	2.175.331	6.752.666	2,25
Carai	39.064.136	5.723.205	33.340.931	6.190.273	13.505.331	2,89
Caranaíba	3.190.559	915.744	2.274.815	1.667.466	6.752.666	0,47
Carandá	91.428.357	60.543.563	30.884.794	11.786.823	15.756.219	5,80
Carangola	146.491.519	92.613.980	53.877.539	18.815.018	18.007.108	8,14
Caratinga	318.822.659	212.280.399	106.542.260	92.565.192	31.512.438	10,12
Carbonita	20.781.754	7.934.228	12.847.527	3.598.147	6.752.666	3,08
Careaçu	14.628.658	8.637.484	5.991.174	3.837.493	6.752.666	2,17
Carlos Chagas	43.412.845	18.145.148	25.267.697	15.636.340	13.505.331	3,21
Carmésia	299.109	96.317	202.792	1.195.242	6.752.666	0,04
Carmo da Cachoeira	19.904.957	11.106.301	8.798.656	5.739.189	9.003.554	2,21
Carmo da Mata	31.963.636	18.466.186	13.497.450	6.906.012	9.003.554	3,55
Carmo de Minas	6.050.713	4.115.749	1.934.963	10.233.271	11.254.443	0,54
Carmo do Cajuru	42.052.624	29.537.366	12.515.258	22.926.652	13.505.331	3,11
Carmo do Paranaíba	84.669.052	41.064.744	43.604.308	25.222.889	18.007.108	4,70
Carmo do Rio Claro	51.213.020	30.316.902	20.896.118	12.674.692	13.505.331	3,79
Carmópolis de Minas	44.518.732	21.346.792	23.171.940	14.688.500	13.505.331	3,30
Carneirinho	23.371.524	10.807.099	12.564.426	7.971.466	6.752.666	3,46
Carrancas	9.086.020	5.813.827	3.272.193	2.646.608	6.752.666	1,35
Carvalhópolis	3.273.325	916.849	2.356.476	1.269.811	6.752.666	0,48
Carvalhos	1.213.945	417.867	796.077	2.975.255	6.752.666	0,18
Casa Grande	1.588.697	717.930	870.767	2.225.541	6.752.666	0,24

MUNICÍPIO	BENEFÍCIOS EMITIDOS			ARRECADAÇÃO	FPM (b)	a/b
	Total (a)	Urbanos	Rurais			
Cascalho Rico	1.943.165	953.910	989.255	2.467.011	6.752.666	0,29
Cássia	64.221.797	47.208.233	17.013.565	12.161.239	13.505.331	4,76
Cataguases	301.150.602	281.388.685	19.761.917	128.598.219	29.261.550	10,29
Catas Altas	10.598.007	8.486.208	2.111.799	5.123.009	6.752.666	1,57
Catas Altas da Noruega	7.411.623	1.771.951	5.639.672	475.054	6.752.666	1,10
Catuji	5.426.235	1.107.808	4.318.426	2.255.000	6.752.666	0,80
Catuti	2.504.036	237.610	2.266.426	2.274.518	6.752.666	0,37
Caxambu	72.911.655	65.483.148	7.428.507	11.581.119	13.505.331	5,40
Cedro do Abaeté	2.860.534	1.049.612	1.810.922	1.302.121	6.752.666	0,42
Central de Minas	17.748.451	6.041.947	11.706.504	3.598.276	6.752.666	2,63
Centralina	18.301.645	8.263.011	10.038.635	5.207.487	9.003.554	2,03
Chácara	1.612.867	1.189.647	423.219	2.280.708	6.752.666	0,24
Chalé	11.130.652	2.104.066	9.026.587	2.989.930	6.752.666	1,65
Chapada do Norte	28.103.466	6.636.993	21.466.473	4.526.750	11.254.443	2,50
Chapada Gaúcha	7.230.267	920.560	6.309.707	5.736.348	9.003.554	0,80
Chiador	1.960.147	1.583.817	376.329	2.110.808	6.752.666	0,29
Cipotânea	7.958.142	1.924.210	6.033.932	2.099.756	6.752.666	1,18
Claraval	8.950.037	4.484.423	4.465.614	4.400.978	6.752.666	1,33
Claro dos Poções	7.962.514	1.333.904	6.628.610	2.957.049	6.752.666	1,18
Cláudio	63.419.954	44.924.800	18.495.153	64.176.611	15.756.219	4,03
Coimbra	19.728.848	10.217.388	9.511.461	3.435.499	6.752.666	2,92
Coluna	18.663.127	2.989.497	15.673.630	3.357.394	6.752.666	2,76
Comendador Gomes	894.338	247.544	646.794	1.889.049	6.752.666	0,13
Comercinho	21.855.891	2.063.330	19.792.562	3.212.029	6.752.666	3,24
Conceição da Aparecida	23.901.854	8.742.825	15.159.029	6.812.201	9.003.554	2,65
Conceição da Barra de Minas	5.222.553	2.096.293	3.126.260	2.050.219	6.752.666	0,77
Conceição das Alagoas	50.684.935	34.281.798	16.403.137	14.306.348	15.756.219	3,22
Conceição das Pedras	4.969.096	1.553.627	3.415.469	1.773.026	6.752.666	0,74
Conceição de Ipanema	4.896.830	1.165.691	3.731.139	2.162.889	6.752.666	0,73
Conceição do Mato Dentro	65.493.925	26.134.390	39.359.535	16.468.604	13.505.331	4,85
Conceição do Pará	7.987.945	3.332.879	4.655.066	6.931.772	6.752.666	1,18
Conceição do Rio Verde	26.787.757	15.834.833	10.952.923	6.717.236	11.254.443	2,38
Conceição dos Ouros	19.726.761	11.102.831	8.623.930	6.930.526	9.003.554	2,19
Cônego Marinho	7.033.218	686.366	6.346.852	2.460.042	6.752.666	1,04
Confins	2.418.661	2.345.911	72.750	22.438.111	6.752.666	0,36
Congonhal	22.603.728	9.534.118	13.069.611	8.366.257	9.003.554	2,51
Congonhas	167.496.373	160.499.365	6.997.008	137.332.296	24.759.773	6,76
Congonhas do Norte	2.162.996	578.602	1.584.394	2.286.919	6.752.666	0,32
Conquista	20.737.747	15.050.103	5.687.644	7.197.621	6.752.666	3,07
Conselheiro Lafaiete	521.987.675	464.319.409	57.668.266	122.376.016	38.265.104	13,64

MUNICÍPIO	BENEFÍCIOS EMITIDOS			ARRECADAÇÃO	FPM (b)	a/b
	Total (a)	Urbanos	Rurais			
Conselheiro Pena	72.492.344	37.298.542	35.193.802	15.259.071	13.505.331	5,37
Consolação	781.334	190.180	591.154	1.430.536	6.752.666	0,12
Contagem	1.484.142.372	1.459.956.737	24.185.635	1.347.425.438	62.655.504	23,69
Coqueiral	20.485.860	9.097.461	11.388.399	4.224.703	6.752.666	3,03
Coração de Jesus	71.512.553	10.005.249	61.507.304	5.477.470	15.756.219	4,54
Cordisburgo	18.942.340	10.282.649	8.659.692	3.520.117	6.752.666	2,81
Cordislândia	2.858.661	1.308.471	1.550.191	2.442.123	6.752.666	0,42
Corinto	83.734.204	64.920.452	18.813.752	13.318.264	15.756.219	5,31
Coroaci	21.342.961	4.692.712	16.650.249	1.885.952	9.003.554	2,37
Coromandel	79.865.758	35.647.072	44.218.686	27.801.075	15.756.219	5,07
Coronel Fabriciano	316.157.288	298.315.454	17.841.834	64.207.252	36.014.215	8,78
Coronel Murta	7.201.664	1.178.815	6.022.849	4.201.061	6.752.666	1,07
Coronel Pacheco	9.537.725	7.226.959	2.310.766	3.109.853	6.752.666	1,41
Coronel Xavier Chaves	3.388.167	2.666.125	722.042	3.637.605	6.752.666	0,50
Córrego Danta	4.332.430	1.481.477	2.850.953	2.353.848	6.752.666	0,64
Córrego do Bom Jesus	5.340.311	1.838.102	3.502.209	1.702.711	6.752.666	0,79
Córrego Fundo	6.268.872	4.178.948	2.089.924	12.121.878	6.752.666	0,93
Córrego Novo	1.627.486	693.887	933.599	1.922.271	6.752.666	0,24
Couto de Magalhães de Minas	5.175.995	2.577.176	2.598.819	3.139.229	6.752.666	0,77
Crisólita	3.677.557	443.777	3.233.780	2.470.880	6.752.666	0,54
Cristais	23.154.919	9.210.137	13.944.782	7.185.079	9.003.554	2,57
Cristália	2.797.071	762.466	2.034.605	2.276.736	6.752.666	0,41
Cristiano Ottoni	8.075.982	4.609.314	3.466.668	3.843.531	6.752.666	1,20
Cristina	20.801.444	10.050.386	10.751.058	7.000.030	9.003.554	2,31
Crucilândia	12.225.166	3.913.508	8.311.658	3.006.840	6.752.666	1,81
Cruzeiro da Fortaleza	5.762.483	1.700.718	4.061.765	2.272.381	6.752.666	0,85
Cruzília	38.286.239	21.830.747	16.455.492	11.742.633	11.254.443	3,40
Cuparaque	5.243.657	1.186.407	4.057.250	2.142.964	6.752.666	0,78
Curral de Dentro	4.156.180	607.038	3.549.142	3.291.608	6.752.666	0,62
Curvelo	211.385.614	178.467.478	32.918.135	87.208.921	29.261.550	7,22
Datas	9.518.379	5.016.245	4.502.133	2.812.673	6.752.666	1,41
Delfim Moreira	13.259.953	5.612.968	7.646.985	3.594.841	6.752.666	1,96
Delfinópolis	14.583.961	8.541.715	6.042.246	5.952.230	6.752.666	2,16
Delta	4.930.029	4.607.823	322.206	70.618.166	6.752.666	0,73
Descoberto	10.465.038	5.870.801	4.594.237	2.818.448	6.752.666	1,55
Desterro de Entre Rios	22.013.487	5.750.336	16.263.152	3.795.135	6.752.666	3,26
Desterro do Melo	4.510.185	1.451.392	3.058.793	1.993.656	6.752.666	0,67
Diamantina	133.732.266	89.461.637	44.270.629	34.787.194	22.508.885	5,94
Diogo de Vasconcelos	4.030.424	598.486	3.431.938	1.794.774	6.752.666	0,60
Dionísio	15.228.886	8.098.087	7.130.798	2.587.224	6.752.666	2,26
Divinésia	1.687.769	946.044	741.725	2.699.551	6.752.666	0,25

MUNICÍPIO	BENEFÍCIOS EMITIDOS			ARRECADADAÇÃO	FPM (b)	a/b
	Total (a)	Urbanos	Rurais			
Divino	64.862.413	18.031.978	46.830.435	7.716.166	13.505.331	4,80
Divino das Laranjeiras	6.722.998	2.094.899	4.628.099	2.272.258	6.752.666	1,00
Divinolândia de Minas	6.468.405	2.680.433	3.787.972	2.663.492	6.752.666	0,96
Divinópolis	608.717.857	574.326.973	34.390.884	295.964.796	62.655.504	9,72
Divisa Alegre	3.560.128	1.348.802	2.211.326	7.570.929	6.752.666	0,53
Divisa Nova	9.991.530	3.629.329	6.362.202	2.848.974	6.752.666	1,48
Divisópolis	14.245.775	1.342.279	12.903.496	2.929.631	9.003.554	1,58
Dom Bosco	2.997.250	822.850	2.174.400	1.666.146	6.752.666	0,44
Dom Cavati	15.069.364	9.215.564	5.853.801	2.932.800	6.752.666	2,23
Dom Joaquim	5.346.370	1.621.315	3.725.055	2.809.546	6.752.666	0,79
Dom Silvério	27.263.230	11.569.838	15.693.392	5.700.610	6.752.666	4,04
Dom Viçoso	1.790.955	645.618	1.145.337	1.877.513	6.752.666	0,27
Dona Eusébia	9.694.894	7.236.074	2.458.821	4.364.478	6.752.666	1,44
Dores de Campos	20.149.416	16.531.984	3.617.432	16.458.999	6.752.666	2,98
Dores de Guanhães	3.019.891	882.947	2.136.944	3.826.385	6.752.666	0,45
Dores do Indaiá	58.046.009	40.319.390	17.726.620	8.860.408	11.254.443	5,16
Dores do Turvo	8.457.542	2.228.721	6.228.821	2.037.512	6.752.666	1,25
Doresópolis	2.355.164	1.043.080	1.312.084	3.093.968	6.752.666	0,35
Douradoquara	1.958.543	982.586	975.957	1.864.977	6.752.666	0,29
Durandé	9.065.628	1.677.458	7.388.170	2.149.011	6.752.666	1,34
Elói Mendes	60.420.680	38.248.862	22.171.818	36.261.297	15.756.219	3,83
Engenheiro Caldas	17.135.861	6.877.264	10.258.597	4.255.856	9.003.554	1,90
Engenheiro Navarro	11.840.377	4.422.920	7.417.457	3.432.404	6.752.666	1,75
Entre Folhas	14.452.600	4.138.393	10.314.207	2.176.645	6.752.666	2,14
Entre Rios de Minas	46.780.968	29.627.224	17.153.745	10.850.166	11.254.443	4,16
Ervália	55.024.415	15.616.560	39.407.855	10.727.250	13.505.331	4,07
Esmeraldas	50.752.382	41.358.004	9.394.378	34.448.627	27.010.662	1,88
Espera Feliz	78.354.112	31.379.737	46.974.375	11.869.020	15.756.219	4,97
Espinosa	93.097.143	17.063.474	76.033.669	9.952.516	18.007.108	5,17
Espírito Santo do Dourado	6.892.584	1.884.833	5.007.751	3.991.989	6.752.666	1,02
Estiva	32.919.960	10.850.457	22.069.503	14.578.645	9.003.554	3,66
Estrela Dalva	1.956.946	1.238.935	718.011	1.839.480	6.752.666	0,29
Estrela do Indaiá	8.277.442	4.533.203	3.744.239	1.290.067	6.752.666	1,23
Estrela do Sul	17.633.415	7.124.218	10.509.196	4.476.449	6.752.666	2,61
Eugenópolis	22.828.180	11.574.039	11.254.141	7.885.417	9.003.554	2,54
Ewbank da Câmara	2.146.070	1.889.637	256.433	2.279.907	6.752.666	0,32
Extrema	81.151.716	69.020.378	12.131.339	85.034.518	18.007.108	4,51
Fama	4.126.675	2.963.494	1.163.181	1.749.546	6.752.666	0,61
Faria Lemos	3.397.072	2.024.147	1.372.925	2.054.462	6.752.666	0,50
Felício dos Santos	6.920.104	1.550.589	5.369.515	2.712.951	6.752.666	1,02
Felisburgo	13.354.896	1.788.489	11.566.407	1.270.083	6.752.666	1,98
Felixlândia	22.481.766	12.020.227	10.461.539	10.988.676	11.254.443	2,00



MUNICÍPIO	BENEFÍCIOS EMITIDOS			ARRECADAÇÃO	FPM (b)	a/b
	Total (a)	Urbanos	Rurais			
Fernandes Tourinho	5.443.372	1.723.120	3.720.253	2.130.749	6.752.666	0,81
Ferros	36.620.596	11.769.999	24.850.597	4.728.579	9.003.554	4,07
Fervedouro	6.370.619	2.081.899	4.288.720	5.191.865	9.003.554	0,71
Florestal	5.206.173	3.634.043	1.572.130	5.183.068	6.752.666	0,77
Formiga	222.215.496	178.769.741	43.445.754	96.379.867	27.010.662	8,23
Formoso	7.082.527	1.085.302	5.997.224	6.285.893	6.752.666	1,05
Fortaleza de Minas	10.074.363	5.678.351	4.396.012	1.181.580	6.752.666	1,49
Fortuna de Minas	1.481.291	896.789	584.502	2.462.699	6.752.666	0,22
Francisco Badaró	26.099.310	4.212.870	21.886.440	3.085.260	9.003.554	2,90
Francisco Dumont	3.456.447	894.796	2.561.651	2.421.538	6.752.666	0,51
Francisco Sá	48.985.452	12.805.864	36.179.589	6.670.794	15.756.219	3,11
Franciscópolis	2.419.127	185.199	2.233.928	3.138.242	6.752.666	0,36
Frei Gaspar	5.875.303	936.266	4.939.037	2.236.951	6.752.666	0,87
Frei Inocência	6.804.203	4.004.616	2.799.588	4.049.897	6.752.666	1,01
Frei Lagonegro	1.809.817	177.415	1.632.402	1.178.125	6.752.666	0,27
Fronteira	25.436.247	20.540.259	4.895.988	11.154.623	11.254.443	2,26
Fronteira dos Vales	3.044.805	368.255	2.676.550	1.072.117	6.752.666	0,45
Fruta de Leite	5.056.299	1.099.143	3.957.156	2.003.600	6.752.666	0,75
Frutal	136.155.943	98.087.684	38.068.259	93.990.265	24.759.773	5,50
Funilândia	1.324.013	766.964	557.048	2.979.594	6.752.666	0,20
Galiléia	15.342.827	7.282.591	8.060.236	3.386.517	6.752.666	2,27
Gameleiras	6.587.290	667.502	5.919.788	2.209.953	6.752.666	0,98
Glaucestância	2.221.437	249.546	1.971.891	1.702.695	6.752.666	0,33
Goiabeira	4.848.656	1.045.653	3.803.003	2.355.060	6.752.666	0,72
Goianá	2.483.191	2.031.469	451.723	3.555.766	6.752.666	0,37
Gonçalves	9.026.727	3.068.103	5.958.624	2.920.509	6.752.666	1,34
Gonzaga	3.283.878	1.344.745	1.939.133	2.711.767	6.752.666	0,49
Gouveia	29.070.401	17.601.375	11.469.026	6.590.513	9.003.554	3,23
Governador Valadares	682.935.767	604.881.772	78.053.995	308.944.141	62.655.504	10,90
Grão Mogol	40.703.203	7.490.890	33.212.312	7.131.865	11.254.443	3,62
Grupiara	2.721.248	1.167.854	1.553.394	1.947.247	6.752.666	0,40
Guanhães	112.275.112	52.718.051	59.557.061	23.804.350	18.007.108	6,24
Guapé	25.974.560	10.790.458	15.184.102	9.420.348	11.254.443	2,31
Guaraciaba	27.529.020	5.237.574	22.291.447	2.795.939	9.003.554	3,06
Guaraciama	2.095.192	422.897	1.672.295	2.407.760	6.752.666	0,31
Guaranésia	51.241.115	31.507.491	19.733.624	27.336.044	13.505.331	3,79
Guarani	23.457.992	16.341.161	7.116.831	5.703.751	6.752.666	3,47
Guarará	1.025.342	901.658	123.684	3.513.172	6.752.666	0,15
Guarda-Mor	10.490.577	3.553.156	6.937.422	5.497.248	6.752.666	1,55
Guaxupé	160.522.900	128.453.527	32.069.373	127.524.961	24.759.773	6,48
Guidoval	20.798.430	10.583.320	10.215.111	5.266.215	6.752.666	3,08
Guimarânia	16.154.522	5.420.652	10.733.870	3.094.110	6.752.666	2,39

MUNICÍPIO	BENEFÍCIOS EMITIDOS			ARRECADAÇÃO	FPM (b)	a/b
	Total (a)	Urbanos	Rurais			
Guiricema	31.085.788	9.741.980	21.343.808	3.772.820	6.752.666	4,60
Gurinhata	8.803.085	2.504.503	6.298.582	1.919.839	6.752.666	1,30
Heliadora	14.956.170	5.371.250	9.584.920	2.170.894	6.752.666	2,21
Iapu	35.055.495	13.428.377	21.627.117	4.756.176	9.003.554	3,89
Ibertioga	5.898.076	2.568.327	3.329.749	3.042.743	6.752.666	0,87
Ibiá	64.873.512	52.689.376	12.184.136	18.905.912	15.756.219	4,12
Ibiaí	14.704.693	1.666.956	13.037.737	3.314.951	6.752.666	2,18
Ibiracatu	5.134.033	408.470	4.725.563	1.933.228	6.752.666	0,76
Ibiraci	27.117.677	14.077.727	13.039.950	10.800.467	9.003.554	3,01
Ibirité	216.530.493	204.328.622	12.201.871	85.314.701	62.655.504	3,46
Ibitiúra de Minas	3.522.320	1.131.629	2.390.691	2.303.846	6.752.666	0,52
Ibituruna	2.201.185	1.287.608	913.577	2.055.236	6.752.666	0,33
Icaraí de Minas	11.702.732	1.030.694	10.672.038	2.764.004	9.003.554	1,30
Igarapé	63.599.853	56.040.697	7.559.155	30.163.784	20.257.996	3,14
Igaratinga	11.722.743	7.817.757	3.904.987	23.008.777	9.003.554	1,30
Iguatama	21.856.701	14.890.484	6.966.217	5.105.530	6.752.666	3,24
Ijaci	3.790.017	3.262.273	527.744	6.595.645	6.752.666	0,56
Illicinea	27.374.850	13.009.771	14.365.080	6.421.849	9.003.554	3,04
Imbé de Minas	7.022.291	1.129.576	5.892.715	2.016.813	6.752.666	1,04
Inconfidentes	11.200.166	4.927.111	6.273.055	4.441.636	6.752.666	1,66
Indaibara	3.345.476	488.425	2.857.051	2.885.029	6.752.666	0,50
Indianópolis	8.516.735	3.912.972	4.603.764	5.365.683	6.752.666	1,26
Ingaí	2.028.267	1.309.295	718.972	2.722.997	6.752.666	0,30
Inhapim	97.910.208	35.824.456	62.085.751	10.323.429	15.756.219	6,21
Inhaúma	10.718.897	7.440.453	3.278.444	4.669.860	6.752.666	1,59
Inimutaba	5.594.165	4.255.108	1.339.056	3.844.438	6.752.666	0,83
Ipaba	10.264.607	7.537.699	2.726.909	7.326.373	13.505.331	0,76
Ipanema	54.160.584	22.444.103	31.716.481	12.832.999	13.505.331	4,01
Ipatinga	1.100.031.805	1.052.135.125	47.896.680	280.934.881	62.655.504	17,56
Ipiacu	5.662.867	2.115.183	3.547.685	1.673.403	6.752.666	0,84
Ipuiúna	23.115.534	7.552.026	15.563.508	6.080.259	6.752.666	3,42
Iraí de Minas	14.674.255	5.965.573	8.708.682	6.062.774	6.752.666	2,17
Itabira	418.047.057	388.075.807	29.971.250	108.024.608	38.265.104	10,93
Itabirinha	25.538.967	6.210.700	19.328.267	4.232.143	9.003.554	2,84
Itabirito	177.193.930	173.744.830	3.449.100	70.564.956	22.508.885	7,87
Itacambira	2.677.956	294.049	2.383.908	2.285.106	6.752.666	0,40
Itacarambi	48.360.471	11.356.612	37.003.859	5.746.314	13.505.331	3,58
Itaguara	40.859.000	23.034.834	17.824.166	15.630.106	9.003.554	4,54
Itaipé	22.270.717	4.007.401	18.263.316	3.985.512	9.003.554	2,47
Itajubá	301.356.090	270.093.166	31.262.925	143.455.166	33.763.327	8,93
Itamarandiba	64.264.293	22.464.774	41.799.519	10.716.070	18.007.108	3,57
Itamarati de Minas	4.507.448	3.110.527	1.396.921	3.020.526	6.752.666	0,67

MUNICÍPIO	BENEFÍCIOS EMITIDOS			ARRECADANÇA	FPM (b)	a/b
	Total (a)	Urbanos	Rurais			
Itambacuri	56.172.026	19.511.896	36.660.130	10.820.211	13.505.331	4,16
Itambé do Mato Dentro	3.295.802	1.376.549	1.919.253	1.732.320	6.752.666	0,49
Itamogi	31.603.969	14.332.155	17.271.814	8.178.982	9.003.554	3,51
Itamonte	36.452.055	23.297.051	13.155.003	11.763.956	11.254.443	3,24
Itanhandu	41.361.736	35.084.517	6.277.219	34.615.634	11.254.443	3,68
Itanhomi	38.414.121	12.501.624	25.912.497	5.604.100	9.003.554	4,27
Itaobim	65.444.127	20.617.998	44.826.129	9.835.818	13.505.331	4,85
Itapagipe	31.341.593	14.493.335	16.848.258	21.650.018	11.254.443	2,78
Itapecerica	73.159.809	44.387.576	28.772.233	28.003.284	13.505.331	5,42
Itapeva	14.803.665	7.785.211	7.018.454	21.071.169	6.752.666	2,19
Itatiaiuçu	21.465.796	16.407.745	5.058.052	10.355.235	9.003.554	2,38
Itaú de Minas	57.068.019	53.380.867	3.687.152	15.297.337	11.254.443	5,07
Itaúna	293.533.019	279.651.632	13.881.386	163.340.085	33.763.327	8,69
Itaverava	5.560.875	1.164.381	4.396.495	3.303.003	6.752.666	0,82
Itinga	26.452.994	4.153.280	22.299.715	7.606.412	11.254.443	2,35
Itueta	2.332.014	958.716	1.373.298	2.894.945	6.752.666	0,35
Ituiutaba	253.918.571	206.585.125	47.333.446	114.045.561	36.014.215	7,05
Itumirim	9.562.087	6.580.989	2.981.098	2.238.880	6.752.666	1,42
Iturama	107.737.398	74.811.800	32.925.598	48.402.403	20.257.996	5,32
Itutinga	4.465.227	3.115.361	1.349.865	2.637.336	6.752.666	0,66
Jaboticatubas	28.693.538	14.504.226	14.189.312	13.077.143	13.505.331	2,12
Jacinto	22.573.172	5.413.806	17.159.366	4.313.032	9.003.554	2,51
Jacuí	26.733.853	9.334.675	17.399.178	4.405.221	6.752.666	3,96
Jacutinga	56.978.866	41.188.514	15.790.352	34.686.433	15.756.219	3,62
Jaguaraçu	632.870	420.357	212.513	5.621.764	6.752.666	0,09
Jaíba	50.090.654	11.468.832	38.621.822	23.948.327	20.257.996	2,47
Jampruca	4.864.418	990.003	3.874.414	2.420.532	6.752.666	0,72
Janaúba	119.455.339	60.412.692	59.042.648	47.784.011	27.010.662	4,42
Januária	162.915.298	46.666.968	116.248.330	18.713.088	27.010.662	6,03
Japaraíba	6.481.197	2.572.836	3.908.361	1.793.299	6.752.666	0,96
Japonvar	7.596.300	911.624	6.684.676	1.385.714	6.752.666	1,12
Jeceaba	15.286.868	7.867.067	7.419.800	158.459.494	6.752.666	2,26
Jenipapo de Minas	6.481.473	1.911.305	4.570.169	2.416.844	6.752.666	0,96
Jequeri	36.289.462	6.812.645	29.476.817	3.322.444	9.003.554	4,03
Jequitaiá	11.783.846	3.240.408	8.543.438	4.769.500	6.752.666	1,75
Jequitibá	2.104.610	735.447	1.369.163	4.166.016	6.752.666	0,31
Jequitinhonha	45.723.738	16.366.921	29.356.818	8.851.005	15.756.219	2,90
Jesuânia	5.158.855	2.283.238	2.875.617	1.473.391	6.752.666	0,76
Joaima	26.271.124	5.972.986	20.298.138	5.595.903	11.254.443	2,33
Joanésia	12.215.124	3.322.105	8.893.018	2.375.979	6.752.666	1,81
João Monlevade	318.343.645	310.257.380	8.086.266	96.430.398	29.261.550	10,88
João Pinheiro	96.513.922	43.482.107	53.031.815	53.609.301	22.508.885	4,29

MUNICÍPIO	BENEFÍCIOS EMITIDOS			ARRECADAÇÃO	FPM (b)	a/b
	Total (a)	Urbanos	Rurais			
Joaquim Felício	4.073.295	2.084.200	1.989.095	2.521.629	6.752.666	0,60
Jordânia	10.480.012	2.075.169	8.404.843	3.372.718	9.003.554	1,16
José Gonçalves de Minas	1.839.201	515.301	1.323.899	2.087.857	6.752.666	0,27
José Raydan	3.133.922	713.567	2.420.355	2.618.403	6.752.666	0,46
Josenópolis	5.437.309	822.558	4.614.750	2.785.082	6.752.666	0,81
Juatuba	36.281.707	33.901.521	2.380.185	35.085.380	15.756.219	2,30
Juiz de Fora	2.045.879.246	2.014.186.818	31.692.428	765.815.829	62.655.504	32,65
Juramento	2.371.615	383.967	1.987.648	1.171.207	6.752.666	0,35
Juruáia	18.649.526	5.076.467	13.573.059	7.886.201	9.003.554	2,07
Juvenília	3.880.490	307.688	3.572.803	2.026.007	6.752.666	0,57
Ladainha	31.000.312	4.669.343	26.330.968	4.030.078	13.505.331	2,30
Lagamar	23.415.222	8.730.763	14.684.459	4.636.357	6.752.666	3,47
Lagoa da Prata	108.522.151	92.532.808	15.989.342	86.441.422	22.508.885	4,82
Lagoa dos Patos	2.954.893	615.330	2.339.563	1.681.305	6.752.666	0,44
Lagoa Dourada	29.765.701	11.695.850	18.069.852	7.269.331	9.003.554	3,31
Lagoa Formosa	48.492.828	18.101.408	30.391.420	12.021.299	13.505.331	3,59
Lagoa Grande	14.256.372	4.896.138	9.360.234	5.144.333	6.752.666	2,11
Lagoa Santa	110.849.838	105.508.745	5.341.093	86.230.297	24.759.773	4,48
Lajinha	51.678.646	15.169.083	36.509.563	22.234.180	13.505.331	3,83
Lambari	58.049.094	41.977.062	16.072.032	10.340.984	13.505.331	4,30
Lamim	5.517.030	1.152.473	4.364.558	1.954.061	6.752.666	0,82
Laranjal	14.524.650	7.814.199	6.710.451	4.925.571	6.752.666	2,15
Lassance	4.959.554	1.105.359	3.854.194	4.289.215	6.752.666	0,73
Lavras	315.328.181	293.035.454	22.292.727	139.632.559	33.763.327	9,34
Leandro Ferreira	5.001.763	2.026.707	2.975.055	1.233.277	6.752.666	0,74
Leme do Prado	2.653.397	1.292.185	1.361.212	1.530.302	6.752.666	0,39
Leopoldina	183.415.066	163.572.079	19.842.987	48.234.259	24.759.773	7,41
Liberdade	13.928.768	6.671.788	7.256.979	1.771.889	6.752.666	2,06
Lima Duarte	51.578.860	35.343.921	16.234.939	11.909.439	11.254.443	4,58
Limeira do Oeste	11.966.611	4.415.360	7.551.251	14.414.474	6.752.666	1,77
Lontra	3.665.894	621.733	3.044.161	3.363.608	6.752.666	0,54
Luisburgo	8.079.932	812.821	7.267.111	2.755.098	6.752.666	1,20
Luislândia	1.072.115	265.175	806.941	2.496.098	6.752.666	0,16
Luminárias	9.234.651	4.902.772	4.331.879	3.628.467	6.752.666	1,37
Luz	51.036.113	34.198.240	16.837.872	22.290.184	13.505.331	3,78
Machacalis	16.282.111	3.182.794	13.099.317	3.328.266	6.752.666	2,41
Machado	104.668.329	66.563.747	38.104.581	62.298.693	20.257.996	5,17
Madre de Deus de Minas	8.695.298	4.045.574	4.649.724	3.624.419	6.752.666	1,29
Malacacheta	55.599.771	7.368.746	48.231.025	5.063.756	13.505.331	4,12
Mamonas	9.782.122	954.261	8.827.861	2.714.475	6.752.666	1,45
Manga	47.676.502	9.977.097	37.699.406	8.488.470	13.505.331	3,53
Manhuaçu	188.459.172	100.515.902	87.943.270	120.412.738	31.512.438	5,98

MUNICÍPIO	BENEFÍCIOS EMITIDOS			ARRECADAÇÃO	FPM (b)	a/b
	Total (a)	Urbanos	Rurais			
Manhumirim	74.656.316	41.075.131	33.581.185	10.506.336	13.505.331	5,53
Mantena	86.563.701	38.697.101	47.866.600	14.335.499	15.756.219	5,49
Mar de Espanha	28.377.220	24.869.329	3.507.891	10.366.995	9.003.554	3,15
Maravilhas	12.187.033	5.533.031	6.654.002	6.424.649	6.752.666	1,80
Maria da Fé	33.112.212	15.321.726	17.790.485	7.761.951	11.254.443	2,94
Mariana	160.287.390	135.693.663	24.593.727	45.045.701	24.759.773	6,47
Marilac	4.686.592	1.351.018	3.335.574	1.836.021	6.752.666	0,69
Mário Campos	1.798.896	1.535.866	263.030	7.179.572	11.254.443	0,16
Maripá de Minas	4.143.142	2.745.826	1.397.316	4.096.637	6.752.666	0,61
Marliéria	25.259.813	22.894.068	2.365.745	2.642.982	6.752.666	3,74
Marmelópolis	4.183.921	1.053.892	3.130.029	1.871.792	6.752.666	0,62
Martinho Campos	29.535.709	17.851.319	11.684.391	13.237.539	9.003.554	3,28
Martins Soares	9.666.292	1.972.257	7.694.035	3.080.042	6.752.666	1,43
Mata Verde	13.836.604	1.643.465	12.193.139	2.351.997	6.752.666	2,05
Materlândia	4.512.122	993.302	3.518.821	2.246.645	6.752.666	0,67
Mateus Leme	77.279.223	65.670.580	11.608.643	28.541.082	15.756.219	4,90
Mathias Lobato	8.259.032	3.863.574	4.395.458	6.057.788	6.752.666	1,22
Matias Barbosa	38.018.155	36.342.475	1.675.680	32.577.757	11.254.443	3,38
Matias Cardoso	4.474.076	1.003.737	3.470.339	4.363.596	9.003.554	0,50
Matipó	35.488.284	11.351.659	24.136.624	13.711.770	13.505.331	2,63
Mato Verde	45.614.052	5.530.702	40.083.349	5.962.234	9.003.554	5,07
Matozinhos	101.454.707	93.189.634	8.265.074	70.264.295	18.007.108	5,63
Matutina	11.046.923	4.819.356	6.227.567	3.183.731	6.752.666	1,64
Medeiros	2.917.847	1.264.222	1.653.625	2.595.680	6.752.666	0,43
Medina	53.843.212	14.863.246	38.979.966	9.628.039	13.505.331	3,99
Mendes Pimentel	16.361.116	3.223.038	13.138.078	3.066.951	6.752.666	2,42
Mercês	32.101.610	13.587.648	18.513.962	5.168.476	9.003.554	3,57
Mesquita	16.954.453	5.687.700	11.266.753	2.525.965	6.752.666	2,51
Minas Novas	75.013.306	21.715.112	53.298.194	10.326.022	18.007.108	4,17
Minduri	7.307.197	4.875.244	2.431.953	1.162.858	6.752.666	1,08
Mirabela	42.894.332	6.624.394	36.269.938	5.041.774	11.254.443	3,81
Miradouro	31.306.466	13.109.259	18.197.207	5.247.313	9.003.554	3,48
Mirai	32.559.447	21.559.067	11.000.379	7.841.023	11.254.443	2,89
Miravânia	2.535.108	494.514	2.040.593	1.822.439	6.752.666	0,38
Moeda	13.563.221	9.269.825	4.293.396	3.845.154	6.752.666	2,01
Moema	13.441.860	6.731.988	6.709.872	4.715.870	6.752.666	1,99
Monjolos	1.908.274	632.563	1.275.711	1.719.802	6.752.666	0,28
Monsenhor Paulo	20.308.171	12.227.346	8.080.825	10.829.437	6.752.666	3,01
Montalvânia	33.235.208	3.858.068	29.377.140	5.237.933	11.254.443	2,95
Monte Alegre de Minas	40.910.577	18.441.792	22.468.785	8.385.092	13.505.331	3,03
Monte Azul	65.648.916	11.383.100	54.265.816	8.988.235	13.505.331	4,86
Monte Belo	34.000.480	11.245.709	22.754.771	18.389.207	9.003.554	3,78

MUNICÍPIO	BENEFÍCIOS EMITIDOS			ARRECADANÇA	FPM (b)	a/b
	Total (a)	Urbanos	Rurais			
Monte Carmelo	136.304.307	98.797.964	37.506.344	64.956.405	22.508.885	6,06
Monte Formoso	3.215.493	387.636	2.827.857	1.895.195	6.752.666	0,48
Monte Santo de Minas	75.964.146	46.709.230	29.254.916	15.629.819	13.505.331	5,62
Monte Sião	42.142.857	27.956.850	14.186.008	26.690.475	13.505.331	3,12
Montes Claros	635.453.151	512.786.577	122.666.574	430.048.786	62.655.504	10,14
Montezuma	2.830.337	358.885	2.471.453	3.164.188	6.752.666	0,42
Morada Nova de Minas	11.549.516	6.056.922	5.492.593	5.947.323	6.752.666	1,71
Morro da Garça	2.510.483	1.055.519	1.454.964	2.722.505	6.752.666	0,37
Morro do Pilar	2.106.016	1.040.968	1.065.047	1.695.900	6.752.666	0,31
Munhoz	14.998.554	3.065.313	11.933.240	3.215.541	6.752.666	2,22
Muriaé	351.498.194	282.250.807	69.247.387	106.912.420	36.014.215	9,76
Mutum	74.376.975	19.364.248	55.012.727	12.980.890	15.756.219	4,72
Muzambinho	65.748.898	37.266.825	28.482.074	19.501.355	13.505.331	4,87
Nacip Raydan	342.981	212.613	130.369	1.750.170	6.752.666	0,05
Nanuque	83.503.740	61.500.430	22.003.310	17.036.778	20.257.996	4,12
Naque	15.039.214	7.976.100	7.063.114	3.192.148	6.752.666	2,23
Natalândia	1.646.473	394.870	1.251.603	3.075.225	6.752.666	0,24
Natércia	12.253.929	4.781.154	7.472.774	3.735.188	6.752.666	1,81
Nazareno	19.248.258	12.429.487	6.818.772	10.540.656	6.752.666	2,85
Nepomuceno	63.391.119	34.270.629	29.120.489	13.671.357	15.756.219	4,02
Ninheira	8.963.041	966.272	7.996.768	3.578.467	9.003.554	1,00
Nova Belém	3.464.371	456.487	3.007.885	1.708.554	6.752.666	0,51
Nova Era	83.585.328	77.302.220	6.283.107	18.976.683	13.505.331	6,19
Nova Lima	315.464.538	313.501.792	1.962.746	655.906.761	31.512.438	10,01
Nova Módica	9.178.228	1.763.499	7.414.729	1.538.811	6.752.666	1,36
Nova Ponte	20.778.183	14.158.398	6.619.786	7.205.183	11.254.443	1,85
Nova Porteirinha	3.554.037	882.139	2.671.898	5.225.944	6.752.666	0,53
Nova Resende	36.415.574	7.288.075	29.127.499	5.556.743	11.254.443	3,24
Nova Serrana	72.160.347	57.986.264	14.174.083	134.613.814	33.763.327	2,14
Nova União	11.163.515	5.232.344	5.931.171	3.760.843	6.752.666	1,65
Novo Cruzeiro	69.783.808	9.527.878	60.255.930	8.974.648	18.007.108	3,88
Novo Oriente de Minas	9.845.346	1.606.606	8.238.740	3.190.453	9.003.554	1,09
Novorizonte	5.265.254	719.677	4.545.577	2.703.244	6.752.666	0,78
Olaria	752.684	385.783	366.901	986.379	6.752.666	0,11
Olhos d'Água	1.474.584	625.270	849.314	4.748.718	6.752.666	0,22
Olímpio Noronha	4.522.894	2.228.664	2.294.230	989.049	6.752.666	0,67
Oliveira	110.370.210	80.028.012	30.342.197	32.033.238	20.257.996	5,45
Oliveira Fortes	662.438	325.469	336.968	1.587.490	6.752.666	0,10
Onça de Pitangui	656.791	404.844	251.946	1.654.107	6.752.666	0,10
Oratórios	2.591.732	933.220	1.658.512	2.821.632	6.752.666	0,38
Orizânia	4.081.860	999.205	3.082.655	2.948.660	6.752.666	0,60
Ouro Branco	156.412.392	146.519.582	9.892.809	158.982.244	20.257.996	7,72

MUNICÍPIO	BENEFÍCIOS EMITIDOS			ARRECADAÇÃO	FPM (b)	a/b
	Total (a)	Urbanos	Rurais			
Ouro Fino	106.031.581	70.391.645	35.639.936	27.587.787	18.007.108	5,89
Ouro Preto	194.835.169	181.246.601	13.588.568	104.582.933	29.261.550	6,66
Ouro Verde de Minas	8.065.521	1.110.336	6.955.185	1.463.435	6.752.666	1,19
Padre Carvalho	6.168.683	1.603.579	4.565.104	2.570.476	6.752.666	0,91
Padre Paraíso	53.075.942	9.607.128	43.468.813	6.051.393	13.505.331	3,93
Pai Pedro	4.778.137	582.431	4.195.707	2.649.381	6.752.666	0,71
Paineiras	8.946.113	1.868.211	7.077.901	1.335.801	6.752.666	1,32
Pains	17.834.570	11.045.835	6.788.735	16.252.562	6.752.666	2,64
Paiva	821.829	443.703	378.126	1.680.657	6.752.666	0,12
Palma	20.117.056	12.883.074	7.233.982	3.180.694	6.752.666	2,98
Palmópolis	17.107.191	1.065.761	16.041.429	2.295.891	6.752.666	2,53
Papagaios	19.134.223	12.043.658	7.090.565	13.470.155	11.254.443	1,70
Pará de Minas	243.800.633	218.298.767	25.501.866	152.312.126	33.763.327	7,22
Paracatu	132.097.186	87.781.442	44.315.744	147.994.603	33.763.327	3,91
Paraguaçu	53.694.590	35.558.882	18.135.708	15.466.330	13.505.331	3,98
Paraisópolis	59.052.766	42.786.088	16.266.678	20.151.671	13.505.331	4,37
Paraopeba	54.530.743	47.084.669	7.446.074	20.627.367	15.756.219	3,46
Passa Quatro	36.327.474	28.944.903	7.382.571	15.768.205	11.254.443	3,23
Passa Tempo	23.920.046	8.558.022	15.362.025	7.998.935	6.752.666	3,54
Passa Vinte	2.428.779	1.357.731	1.071.049	1.996.872	6.752.666	0,36
Passabém	1.570.746	586.142	984.604	1.533.647	6.752.666	0,23
Passos	354.325.967	314.595.525	39.730.443	114.516.358	36.014.215	9,84
Patis	2.615.594	325.578	2.290.016	908.236	6.752.666	0,39
Patos de Minas	405.462.728	320.363.464	85.099.264	303.805.513	60.404.616	6,71
Patrocínio	180.147.616	117.422.700	62.724.915	102.799.181	31.512.438	5,72
Patrocínio do Muriaé	7.282.450	5.019.941	2.262.509	4.746.801	6.752.666	1,08
Paula Cândido	22.062.756	7.702.996	14.359.760	3.103.964	6.752.666	3,27
Paulistas	4.301.105	890.045	3.411.060	1.545.690	6.752.666	0,64
Pavão	30.053.093	5.603.194	24.449.899	3.185.263	6.752.666	4,45
Peçanha	55.636.424	16.278.411	39.358.013	6.459.396	13.505.331	4,12
Pedra Azul	41.386.238	18.898.133	22.488.105	9.826.690	15.756.219	2,63
Pedra Bonita	6.867.967	726.320	6.141.646	2.691.996	6.752.666	1,02
Pedra do Anta	5.719.284	1.161.573	4.557.711	1.792.819	6.752.666	0,85
Pedra do Indaiá	7.732.038	3.107.631	4.624.407	8.389.174	6.752.666	1,15
Pedra Dourada	1.964.216	606.380	1.357.836	1.814.682	6.752.666	0,29
Pedralva	30.837.011	13.055.376	17.781.635	5.401.629	9.003.554	3,42
Pedras de Maria da Cruz	7.854.498	1.098.421	6.756.077	1.781.084	9.003.554	0,87
Pedrinópolis	5.462.271	2.573.705	2.888.566	2.223.067	6.752.666	0,81
Pedro Leopoldo	212.557.408	206.586.498	5.970.910	99.392.486	27.010.662	7,87
Pedro Teixeira	2.395.361	861.315	1.534.046	1.664.818	6.752.666	0,35
Pequeri	7.589.588	7.157.780	431.808	3.340.726	6.752.666	1,12
Pequi	3.646.076	1.389.592	2.256.484	1.566.529	6.752.666	0,54

MUNICÍPIO	BENEFÍCIOS EMITIDOS			ARRECADADAÇÃO	FPM (b)	a/b
	Total (a)	Urbanos	Rurais			
Perdigão	12.758.668	7.326.220	5.432.448	10.399.895	9.003.554	1,42
Perdizes	20.544.605	10.742.805	9.801.800	9.611.617	11.254.443	1,83
Perdões	68.776.623	46.753.710	22.022.914	20.677.278	13.505.331	5,09
Periquito	4.568.388	3.089.573	1.478.814	3.605.502	6.752.666	0,68
Pescador	7.369.382	1.491.757	5.877.625	1.930.258	6.752.666	1,09
Piau	2.313.665	1.345.714	967.950	1.140.974	6.752.666	0,34
Piedade de Caratinga	6.112.202	2.061.655	4.050.547	3.074.165	6.752.666	0,91
Piedade de Ponte Nova	5.049.423	1.708.011	3.341.411	2.362.141	6.752.666	0,75
Piedade do Rio Grande	12.752.970	4.510.070	8.242.899	2.363.925	6.752.666	1,89
Piedade dos Gerais	12.234.992	2.313.441	9.921.552	2.631.566	6.752.666	1,81
Pimenta	18.749.409	7.812.379	10.937.030	8.693.770	6.752.666	2,78
Pingo d'Água	2.010.703	1.176.170	834.533	2.386.062	6.752.666	0,30
Pintópolis	8.148.503	468.340	7.680.162	1.036.054	6.752.666	1,21
Piracema	17.427.134	5.540.939	11.886.194	2.885.565	6.752.666	2,58
Pirajuba	5.760.989	3.131.393	2.629.595	21.407.067	6.752.666	0,85
Piranga	47.362.563	12.781.624	34.580.939	4.229.278	13.505.331	3,51
Piranguçu	6.042.499	2.498.646	3.543.853	2.995.612	6.752.666	0,89
Piranguinho	5.044.210	3.256.089	1.788.121	5.222.212	6.752.666	0,75
Pirapetinga	22.158.264	15.440.770	6.717.495	24.591.976	9.003.554	2,46
Pirapora	111.964.902	89.885.290	22.079.612	59.426.616	24.759.773	4,52
Piraúba	34.301.864	21.599.203	12.702.661	7.743.110	9.003.554	3,81
Pitangui	75.472.223	63.621.589	11.850.634	22.705.890	15.756.219	4,79
Piumhi	96.096.092	65.593.272	30.502.821	38.440.581	18.007.108	5,34
Planura	20.001.198	14.700.714	5.300.484	6.462.456	9.003.554	2,22
Poço Fundo	45.897.929	13.875.113	32.022.816	7.677.666	11.254.443	4,08
Poços de Caldas	540.309.303	517.417.127	22.892.177	300.714.494	62.655.504	8,62
Pocrane	28.323.072	6.173.645	22.149.426	3.738.903	6.752.666	4,19
Pompéu	51.613.062	29.568.076	22.044.986	30.564.996	18.007.108	2,87
Ponte Nova	237.137.438	178.467.606	58.669.832	113.071.571	24.759.773	9,58
Ponto Chique	238.170	30.759	207.411	2.231.806	6.752.666	0,04
Ponto dos Volantes	8.834.801	1.180.725	7.654.076	4.032.037	9.003.554	0,98
Porteirinha	103.749.370	18.024.481	85.724.889	14.929.855	20.257.996	5,12
Porto Firme	16.898.094	4.389.528	12.508.566	3.845.159	9.003.554	1,88
Poté	30.392.485	7.332.384	23.060.101	5.851.970	11.254.443	2,70
Pouso Alegre	381.674.490	346.646.591	35.027.899	206.991.649	60.404.616	6,32
Pouso Alto	19.617.744	10.754.477	8.863.267	8.265.179	6.752.666	2,91
Prados	7.373.771	5.040.290	2.333.480	7.690.604	6.752.666	1,09
Prata	66.942.708	41.867.736	25.074.973	29.565.205	15.756.219	4,25
Pratápolis	27.134.917	19.700.069	7.434.848	5.749.298	6.752.666	4,02
Pratinha	3.966.005	1.231.262	2.734.742	3.561.657	6.752.666	0,59
Presidente Bernardes	7.497.482	1.845.525	5.651.956	2.564.030	6.752.666	1,11
Presidente Juscelino	7.155.360	2.174.415	4.980.945	2.362.013	6.752.666	1,06



MUNICÍPIO	BENEFÍCIOS EMITIDOS			ARRECADAÇÃO	FPM (b)	a/b
	Total (a)	Urbanos	Rurais			
Presidente Kubitschek	3.400.523	801.037	2.599.487	2.074.424	6.752.666	0,50
Presidente Olegário	49.164.092	19.302.911	29.861.181	7.137.958	13.505.331	3,64
Prudente de Morais	5.783.890	5.225.377	558.514	5.725.412	9.003.554	0,64
Quartel Geral	5.143.743	2.451.460	2.692.284	1.290.148	6.752.666	0,76
Queluzito	2.208.555	928.752	1.279.803	1.587.931	6.752.666	0,33
Raposos	15.117.487	14.965.158	152.329	5.735.722	11.254.443	1,34
Raul Soares	89.419.701	41.544.005	47.875.696	15.975.199	15.756.219	5,68
Recreio	34.171.118	26.037.066	8.134.052	5.354.832	9.003.554	3,80
Reduto	4.896.825	1.495.566	3.401.258	5.360.636	6.752.666	0,73
Resende Costa	30.879.618	17.478.521	13.401.096	4.352.393	9.003.554	3,43
Resplendor	59.237.189	27.093.340	32.143.849	11.458.759	13.505.331	4,39
Ressaquinha	4.620.423	2.565.217	2.055.205	3.492.586	6.752.666	0,68
Riachinho	17.662.866	1.018.979	16.643.887	1.504.171	6.752.666	2,62
Riacho dos Machados	16.937.729	2.783.791	14.153.938	14.424.452	6.752.666	2,51
Ribeirão das Neves	258.568.400	246.108.709	12.459.692	254.112.686	62.655.504	4,13
Ribeirão Vermelho	10.384.303	9.986.709	397.593	5.024.234	6.752.666	1,54
Rio Acima	5.442.455	5.387.818	54.637	8.142.584	6.752.666	0,81
Rio Casca	57.681.692	32.283.793	25.397.899	8.796.429	11.254.443	5,13
Rio do Prado	11.028.667	2.120.071	8.908.596	2.335.076	6.752.666	1,63
Rio Doce	2.854.655	1.151.638	1.703.017	2.352.109	6.752.666	0,42
Rio Espera	8.186.138	1.593.159	6.592.979	1.371.969	6.752.666	1,21
Rio Manso	7.474.239	1.667.553	5.806.686	3.400.234	6.752.666	1,11
Rio Novo	22.137.498	18.592.650	3.544.848	5.358.647	6.752.666	3,28
Rio Paranaíba	26.403.917	9.278.141	17.125.776	15.354.893	9.003.554	2,93
Rio Pardo de Minas	73.043.400	8.662.741	64.380.660	10.887.899	18.007.108	4,06
Rio Piracicaba	37.215.194	29.928.178	7.287.016	10.666.821	11.254.443	3,31
Rio Pomba	79.792.812	52.563.985	27.228.827	15.884.583	13.505.331	5,91
Rio Preto	15.783.431	9.858.997	5.924.435	2.853.597	6.752.666	2,34
Rio Vermelho	28.519.848	4.020.773	24.499.075	4.304.767	9.003.554	3,17
Ritápolis	8.631.029	6.908.928	1.722.101	2.678.856	6.752.666	1,28
Rochedo de Minas	1.581.436	1.341.511	239.925	1.288.270	6.752.666	0,23
Rodeiro	16.054.462	10.867.082	5.187.380	22.484.590	6.752.666	2,38
Romaria	4.306.991	2.720.422	1.586.569	3.196.794	6.752.666	0,64
Rosário da Limeira	5.714.925	1.510.734	4.204.191	1.131.158	6.752.666	0,85
Rubelita	13.116.946	1.170.946	11.946.000	3.025.323	6.752.666	1,94
Rubim	20.953.069	5.187.526	15.765.543	3.891.601	9.003.554	2,33
Sabará	265.648.266	261.621.818	4.026.448	84.639.466	40.515.992	6,56
Sabinópolis	47.662.825	13.643.324	34.019.500	4.034.169	11.254.443	4,24
Sacramento	66.551.168	47.111.210	19.439.958	38.229.567	15.756.219	4,22
Salinas	130.370.779	34.873.074	95.497.705	27.701.614	20.257.996	6,44
Salto da Divisa	8.442.864	2.778.699	5.664.165	3.413.297	6.752.666	1,25
Santa Bárbara	88.978.400	76.736.132	12.242.268	108.373.211	15.756.219	5,65

MUNICÍPIO	BENEFÍCIOS EMITIDOS			ARRECADAÇÃO	FPM (b)	a/b
	Total (a)	Urbanos	Rurais			
Santa Bárbara do Leste	12.315.966	2.882.311	9.433.654	3.525.899	6.752.666	1,82
Santa Bárbara do Monte Verde	1.435.090	617.341	817.749	2.196.863	6.752.666	0,21
Santa Bárbara do Tugúrio	6.042.351	1.581.898	4.460.454	2.771.341	6.752.666	0,89
Santa Cruz de Minas	10.049.458	9.815.419	234.040	6.431.846	6.752.666	1,49
Santa Cruz de Salinas	6.673.097	568.508	6.104.589	2.237.707	6.752.666	0,99
Santa Cruz do Escalvado	8.108.066	1.642.510	6.465.556	2.567.309	6.752.666	1,20
Santa Efigênia de Minas	8.440.394	2.330.017	6.110.376	1.758.697	6.752.666	1,25
Santa Fé de Minas	3.145.092	674.105	2.470.987	1.892.806	6.752.666	0,47
Santa Helena de Minas	8.646.216	1.170.458	7.475.758	1.819.063	6.752.666	1,28
Santa Juliana	17.375.253	8.998.104	8.377.149	26.099.093	9.003.554	1,93
Santa Luzia	331.461.357	321.831.474	9.629.883	166.306.687	62.655.504	5,29
Santa Margarida	34.585.292	6.642.099	27.943.194	5.611.205	11.254.443	3,07
Santa Maria de Itabira	40.406.923	24.356.813	16.050.110	8.511.225	9.003.554	4,49
Santa Maria do Salto	6.363.673	1.186.366	5.177.306	1.899.876	6.752.666	0,94
Santa Maria do Suaçuí	49.487.019	12.603.247	36.883.772	5.471.123	11.254.443	4,40
Santa Rita de Caldas	22.989.093	9.711.677	13.277.416	5.746.291	6.752.666	3,40
Santa Rita de Ibitipoca	4.370.558	1.585.649	2.784.909	2.546.950	6.752.666	0,65
Santa Rita de Jacutinga	4.324.561	2.945.435	1.379.126	2.875.485	6.752.666	0,64
Santa Rita de Minas	8.387.047	3.153.072	5.233.975	4.088.486	6.752.666	1,24
Santa Rita do Itueto	7.026.270	820.134	6.206.136	3.198.612	6.752.666	1,04
Santa Rita do Sapucaí	104.820.809	85.582.125	19.238.683	97.998.504	20.257.996	5,17
Santa Rosa da Serra	2.613.139	1.184.888	1.428.250	2.111.349	6.752.666	0,39
Santa Vitória	36.097.241	17.907.698	18.189.542	32.599.557	13.505.331	2,67
Santana da Vargem	12.786.810	6.505.192	6.281.618	6.435.675	6.752.666	1,89
Santana de Cataguases	4.553.247	2.757.704	1.795.543	2.521.572	6.752.666	0,67
Santana de Pirapama	19.081.231	2.945.551	16.135.680	3.223.333	6.752.666	2,83
Santana do Deserto	1.481.502	1.239.244	242.259	3.417.970	6.752.666	0,22
Santana do Garambéu	2.884.689	922.200	1.962.488	2.129.598	6.752.666	0,43
Santana do Jacaré	13.688.555	6.764.461	6.924.094	3.968.725	6.752.666	2,03
Santana do Manhuaçu	11.830.819	1.693.119	10.137.701	3.286.210	6.752.666	1,75
Santana do Paraíso	14.359.894	10.582.929	3.776.966	27.019.090	18.007.108	0,80
Santana do Riacho	3.307.534	1.351.489	1.956.044	3.699.514	6.752.666	0,49
Santana dos Montes	4.793.686	782.759	4.010.927	1.143.412	6.752.666	0,71
Santo Antônio do Amparo	40.488.850	16.825.560	23.663.289	10.833.674	13.505.331	3,00
Santo Antônio do Aventureiro	3.941.502	1.733.669	2.207.833	2.459.637	6.752.666	0,58
Santo Antônio do Gramma	7.756.577	2.466.133	5.290.443	2.736.349	6.752.666	1,15
Santo Antônio do Itambé	5.446.375	998.885	4.447.490	1.838.018	6.752.666	0,81
Santo Antônio do Jacinto	26.635.394	3.059.918	23.575.476	3.748.716	9.003.554	2,96
Santo Antônio do Monte	51.063.988	36.248.487	14.815.501	18.540.192	15.756.219	3,24
Santo Antônio do Retiro	5.214.680	598.324	4.616.356	2.677.601	6.752.666	0,77

MUNICÍPIO	BENEFÍCIOS EMITIDOS			ARRECADANÇA	FPM (b)	a/b
	Total (a)	Urbanos	Rurais			
Santo Antônio do Rio Abaixo	789.735	251.811	537.924	1.600.391	6.752.666	0,12
Santo Hipólito	2.128.603	1.187.435	941.167	1.626.205	6.752.666	0,32
Santos Dumont	196.099.122	182.099.909	13.999.213	32.134.833	22.508.885	8,71
São Bento Abade	4.916.227	2.006.514	2.909.713	2.628.087	6.752.666	0,73
São Brás do Suaçuí	8.303.158	6.185.585	2.117.573	3.923.028	6.752.666	1,23
São Domingos das Dores	7.859.591	1.523.747	6.335.844	3.521.082	6.752.666	1,16
São Domingos do Prata	49.720.023	25.676.308	24.043.715	10.486.810	13.505.331	3,68
São Félix de Minas	3.048.523	588.711	2.459.812	2.047.529	6.752.666	0,45
São Francisco	122.805.808	20.571.124	102.234.684	11.810.030	24.759.773	4,96
São Francisco de Paula	8.258.783	2.729.450	5.529.333	4.298.805	6.752.666	1,22
São Francisco de Sales	11.323.544	6.568.531	4.755.012	4.635.903	6.752.666	1,68
São Francisco do Glória	3.146.062	913.870	2.232.191	1.377.905	6.752.666	0,47
São Geraldo	25.167.927	17.904.506	7.263.421	11.404.269	9.003.554	2,80
São Geraldo da Piedade	3.638.397	1.246.254	2.392.143	1.963.729	6.752.666	0,54
São Geraldo do Baixo	3.638.805	816.786	2.822.020	2.251.140	6.752.666	0,54
São Gonçalo do Abaeté	11.257.425	6.519.973	4.737.453	7.153.692	6.752.666	1,67
São Gonçalo do Pará	19.135.407	14.328.673	4.806.734	10.090.254	9.003.554	2,13
São Gonçalo do Rio Abaixo	20.260.976	12.890.100	7.370.876	19.131.985	9.003.554	2,25
São Gonçalo do Rio Preto	3.636.324	1.132.300	2.504.024	2.430.647	6.752.666	0,54
São Gonçalo do Sapucaí	61.589.044	45.179.165	16.409.879	21.803.843	15.756.219	3,91
São Gotardo	89.860.911	58.254.530	31.606.381	49.016.433	18.007.108	4,99
São João Batista do Glória	16.929.585	10.374.575	6.555.010	6.083.218	6.752.666	2,51
São João da Lagoa	2.101.421	274.043	1.827.378	1.019.630	6.752.666	0,31
São João da Mata	2.368.502	944.613	1.423.890	1.642.446	6.752.666	0,35
São João da Ponte	57.478.639	5.064.008	52.414.631	5.023.530	15.756.219	3,65
São João das Missões	7.072.453	1.068.816	6.003.637	1.708.925	9.003.554	0,79
São João del Rei	354.497.244	327.080.041	27.417.202	90.050.214	31.512.438	11,25
São João do Manhuaçu	12.822.433	2.162.733	10.659.700	2.865.752	9.003.554	1,42
São João do Manteninha	11.440.957	2.666.521	8.774.436	4.244.228	6.752.666	1,69
São João do Oriente	18.769.447	6.625.656	12.143.791	3.914.987	6.752.666	2,78
São João do Pacuí	2.285.379	223.736	2.061.643	1.905.399	6.752.666	0,34
São João do Paraíso	64.210.406	7.886.654	56.323.751	8.134.012	13.505.331	4,75
São João Evangelista	35.344.887	13.470.928	21.873.959	7.322.040	11.254.443	3,14
São João Nepomuceno	102.152.924	93.333.717	8.819.206	25.850.834	15.756.219	6,48
São Joaquim de Bicas	26.285.958	24.259.317	2.026.641	37.758.572	15.756.219	1,67
São José da Barra	18.256.231	14.810.325	3.445.906	4.674.757	6.752.666	2,70
São José da Lapa	29.261.951	28.247.282	1.014.669	40.728.096	13.505.331	2,17
São José da Safira	2.921.536	761.100	2.160.436	2.218.589	6.752.666	0,43
São José da Varginha	1.487.348	750.477	736.872	2.307.066	6.752.666	0,22
São José do Alegre	4.134.089	2.242.479	1.891.610	1.501.069	6.752.666	0,61

MUNICÍPIO	BENEFÍCIOS EMITIDOS			ARRECADAÇÃO	FPM (b)	a/b
	Total (a)	Urbanos	Rurais			
São José do Divino	7.951.108	1.882.733	6.068.375	2.149.185	6.752.666	1,18
São José do Goiabal	12.577.375	5.859.821	6.717.555	3.537.792	6.752.666	1,86
São José do Jacuri	14.712.712	1.962.738	12.749.974	1.632.090	6.752.666	2,18
São José do Mantimento	4.109.480	980.490	3.128.990	1.616.923	6.752.666	0,61
São Lourenço	183.448.839	165.257.308	18.191.531	63.041.771	22.508.885	8,15
São Miguel do Anta	10.143.914	2.004.561	8.139.353	3.117.068	6.752.666	1,50
São Pedro da União	14.067.349	3.479.138	10.588.211	2.695.150	6.752.666	2,08
São Pedro do Suaçuí	19.884.330	4.694.207	15.190.123	2.490.023	6.752.666	2,94
São Pedro dos Ferros	17.941.257	10.305.947	7.635.310	5.674.757	6.752.666	2,66
São Romão	16.740.567	2.628.782	14.111.785	1.932.311	9.003.554	1,86
São Roque de Minas	16.604.282	6.078.989	10.525.293	8.085.851	6.752.666	2,46
São Sebastião da Bela Vista	8.387.552	4.042.517	4.345.035	4.288.866	6.752.666	1,24
São Sebastião da Vargem Alegre	2.597.852	704.860	1.892.992	2.157.696	6.752.666	0,38
São Sebastião do Anta	4.264.014	749.202	3.514.812	2.876.296	6.752.666	0,63
São Sebastião do Maranhão	23.465.092	2.545.455	20.919.637	2.746.914	9.003.554	2,61
São Sebastião do Oeste	8.986.167	5.858.452	3.127.715	22.029.109	6.752.666	1,33
São Sebastião do Paraíso	232.388.215	184.050.002	48.338.213	99.125.059	27.010.662	8,60
São Sebastião do Rio Preto	2.448.027	655.104	1.792.923	1.529.662	6.752.666	0,36
São Sebastião do Rio Verde	1.083.919	292.940	790.979	1.870.776	6.752.666	0,16
São Tiago	32.573.835	17.016.215	15.557.620	10.553.954	9.003.554	3,62
São Tomás de Aquino	19.683.670	8.122.089	11.561.581	5.829.190	6.752.666	2,91
São Tomé das Letras	6.416.848	3.697.695	2.719.154	4.756.993	6.752.666	0,95
São Vicente de Minas	17.718.302	14.024.527	3.693.775	7.466.387	6.752.666	2,62
Sapucai-Mirim	6.895.092	3.901.239	2.993.853	6.873.386	6.752.666	1,02
Sardoá	8.153.173	3.015.313	5.137.860	3.024.058	6.752.666	1,21
Sarzedo	19.681.068	18.390.728	1.290.339	48.339.619	15.756.219	1,25
Sem-Peixe	2.705.266	418.625	2.286.641	1.960.556	6.752.666	0,40
Senador Amaral	2.803.866	660.148	2.143.718	2.548.111	6.752.666	0,42
Senador Cortes	2.463.165	1.861.328	601.837	1.880.540	6.752.666	0,36
Senador Firmino	38.920.421	13.642.510	25.277.911	4.264.735	6.752.666	5,76
Senador José Bento	2.192.584	439.946	1.752.638	1.321.384	6.752.666	0,32
Senador Modestino Gonçalves	10.340.953	1.513.778	8.827.175	2.288.266	6.752.666	1,53
Senhora de Oliveira	31.559.182	7.370.941	24.188.241	2.360.434	6.752.666	4,67
Senhora do Porto	2.088.859	404.586	1.684.273	1.526.159	6.752.666	0,31
Senhora dos Remédios	19.104.138	4.449.765	14.654.373	3.569.289	9.003.554	2,12
Sericita	4.423.074	759.798	3.663.276	2.553.106	6.752.666	0,66
Seritinga	1.279.995	682.909	597.086	2.479.435	6.752.666	0,19
Serra Azul de Minas	1.880.309	500.790	1.379.519	1.818.921	6.752.666	0,28

MUNICÍPIO	BENEFÍCIOS EMITIDOS			ARRECADADAÇÃO	FPM (b)	a/b
	Total (a)	Urbanos	Rurais			
Serra da Saudade	529.150	298.722	230.428	648.141	6.752.666	0,08
Serra do Salitre	17.025.570	6.422.055	10.603.515	4.499.459	9.003.554	1,89
Serra dos Aimorés	7.169.327	4.429.475	2.739.851	5.170.703	6.752.666	1,06
Serrania	16.517.668	8.608.544	7.909.124	5.191.736	6.752.666	2,45
Serranópolis de Minas	2.606.186	381.602	2.224.584	2.123.097	6.752.666	0,39
Serranos	559.336	237.793	321.543	1.021.758	6.752.666	0,08
Serro	46.766.650	18.086.137	28.680.513	10.478.620	13.505.331	3,46
Sete Lagoas	568.254.564	533.196.761	35.057.803	287.270.830	62.655.504	9,07
Setubinha	2.176.188	316.649	1.859.539	2.516.896	9.003.554	0,24
Silveirânia	298.630	142.193	156.438	1.807.003	6.752.666	0,04
Silvianópolis	18.681.160	8.580.819	10.100.340	3.405.418	6.752.666	2,77
Simão Pereira	2.634.566	2.304.537	330.029	2.995.628	6.752.666	0,39
Simonésia	32.405.324	5.317.237	27.088.087	5.350.530	13.505.331	2,40
Sobralia	12.683.306	4.255.301	8.428.005	1.319.075	6.752.666	1,88
Soledade de Minas	8.135.029	5.018.970	3.116.059	3.249.879	6.752.666	1,20
Tabuleiro	2.275.084	927.094	1.347.990	3.080.047	6.752.666	0,34
Taiobeiras	90.256.338	24.484.106	65.772.232	23.787.519	18.007.108	5,01
Taparuba	1.176.884	78.180	1.098.703	2.144.049	6.752.666	0,17
Tapira	6.877.156	3.867.662	3.009.494	6.638.963	6.752.666	1,02
Tapiraí	2.504.955	920.206	1.584.748	1.537.155	6.752.666	0,37
Taquaraçu de Minas	4.711.212	2.404.566	2.306.647	3.296.054	6.752.666	0,70
Tarumirim	37.514.523	12.727.787	24.786.736	5.766.938	11.254.443	3,33
Teixeiras	37.245.828	19.562.923	17.682.904	5.888.535	9.003.554	4,14
Teófilo Otoni	299.989.247	199.716.092	100.273.155	119.753.147	40.515.992	7,40
Timóteo	383.905.645	371.554.012	12.351.633	74.391.878	31.512.438	12,18
Tiradentes	12.827.356	11.486.349	1.341.007	10.565.085	6.752.666	1,90
Tiros	21.027.662	6.245.265	14.782.397	5.046.488	6.752.666	3,11
Tocantins	45.957.054	26.616.216	19.340.839	14.488.989	11.254.443	4,08
Tocos do Moji	1.859.977	367.990	1.491.988	2.044.028	6.752.666	0,28
Toledo	8.223.545	1.434.688	6.788.857	4.004.316	6.752.666	1,22
Tombos	25.268.309	15.686.187	9.582.122	5.129.209	6.752.666	3,74
Três Corações	173.518.424	152.992.584	20.525.840	68.595.188	29.261.550	5,93
Três Marias	73.749.463	62.217.385	11.532.078	94.879.542	18.007.108	4,10
Três Pontas	141.173.709	100.505.836	40.667.873	67.472.371	24.759.773	5,70
Tumiritinga	7.743.604	3.742.277	4.001.327	2.426.714	6.752.666	1,15
Tupaciguara	63.692.753	42.647.914	21.044.839	33.490.613	15.756.219	4,04
Turmalina	60.955.907	19.844.793	41.111.114	13.552.148	13.505.331	4,51
Turvolândia	10.560.642	2.828.533	7.732.109	3.308.491	6.752.666	1,56
Ubá	284.025.839	248.929.641	35.096.198	124.275.965	36.014.215	7,89
Ubai	24.847.268	2.449.889	22.397.378	3.983.397	9.003.554	2,76
Ubaporanga	19.344.923	6.573.601	12.771.322	4.994.723	9.003.554	2,15
Uberaba	944.565.133	893.775.819	50.789.313	615.634.275	62.655.504	15,08

MUNICÍPIO	BENEFÍCIOS EMITIDOS			ARRECADADAÇÃO	FPM (b)	a/b
	Total (a)	Urbanos	Rurais			
Uberlândia	1.464.948.575	1.394.968.481	69.980.094	1.427.242.887	62.655.504	23,38
Umburatiba	2.144.363	670.452	1.473.911	1.639.498	6.752.666	0,32
Unaí	165.288.207	80.577.595	84.710.612	78.880.639	31.512.438	5,25
União de Minas	4.662.654	1.432.600	3.230.053	2.907.481	6.752.666	0,69
Uruana de Minas	1.997.387	488.048	1.509.339	2.516.112	6.752.666	0,30
Urucânia	17.149.515	7.513.020	9.636.495	12.014.533	9.003.554	1,90
Uruçuia	8.514.665	578.539	7.936.126	2.225.942	11.254.443	0,76
Vargem Alegre	9.582.152	3.624.948	5.957.203	2.563.741	6.752.666	1,42
Vargem Bonita	4.676.128	1.698.388	2.977.740	2.065.562	6.752.666	0,69
Vargem Grande do Rio Pardo	5.224.395	613.652	4.610.743	2.144.408	6.752.666	0,77
Varginha	376.930.036	351.188.938	25.741.098	222.556.249	40.515.992	9,30
Varjão de Minas	5.717.010	3.043.870	2.673.140	2.652.192	6.752.666	0,85
Várzea da Palma	64.532.163	43.594.773	20.937.390	20.720.094	20.257.996	3,19
Varzelândia	51.602.059	7.323.131	44.278.928	7.049.386	13.505.331	3,82
Vazante	67.535.434	48.411.945	19.123.488	19.691.239	13.505.331	5,00
Verdelândia	4.189.093	1.089.370	3.099.723	1.005.463	6.752.666	0,62
Veredinha	2.316.865	366.596	1.950.270	2.938.664	6.752.666	0,34
Veríssimo	4.093.379	2.110.943	1.982.436	2.837.289	6.752.666	0,61
Vermelho Novo	7.601.899	1.195.596	6.406.303	2.459.526	6.752.647	1,13
Vespasiano	160.242.017	155.450.428	4.791.590	96.454.829	38.265.104	4,19
Viçosa	218.966.808	151.441.100	67.525.708	90.504.232	29.261.550	7,48
Vieiras	3.652.921	1.020.535	2.632.387	2.028.167	6.752.666	0,54
Virgem da Lapa	27.969.792	4.953.664	23.016.128	5.292.983	11.254.443	2,49
Virgínia	24.793.028	8.426.261	16.366.768	4.635.803	6.752.666	3,67
Virginópolis	39.725.172	14.917.340	24.807.832	5.536.267	9.003.554	4,41
Virgolândia	17.880.543	3.554.283	14.326.261	2.066.051	6.752.666	2,65
Visconde do Rio Branco	133.970.013	111.746.449	22.223.564	55.380.958	20.257.996	6,61
Volta Grande	8.514.063	6.705.824	1.808.239	5.097.610	6.752.666	1,26
Wenceslau Braz	2.169.887	1.021.447	1.148.440	1.814.649	6.752.666	0,32
<b>TOTAL</b>	<b>52.878.416.437</b>	<b>40.933.485.407</b>	<b>11.944.931.030</b>	<b>31.533.314.488</b>	<b>10.196.887.882</b>	<b>5,19</b>

Em 67,6% dos municípios o valor dos benefícios emitidos supera o do FPM

Total de Municípios	853
Total de municípios em que o valor dos benefícios é superior ao do FPM	577

**PARÁ**

PA

**PARÁ**

## Arrecadação e valor dos benefícios emitidos pela Previdência Social e Fundo de Participação dos Municípios – FPM, em 2017

Valores em R\$

MUNICÍPIO	BENEFÍCIOS EMITIDOS			ARRECADAÇÃO	FPM (b)	a/b
	Total (a)	Urbanos	Rurais			
Abaetetuba	158.377.374	45.241.813	113.135.562	24.891.627	60.429.556	2,62
Abel Figueiredo	4.767.355	802.556	3.964.800	2.746.011	5.364.151	0,89
Acará	49.781.021	4.320.537	45.460.484	10.052.145	19.668.553	2,53
Afuá	11.362.958	997.092	10.365.866	4.512.908	16.092.452	0,71
Água Azul do Norte	10.303.686	1.175.281	9.128.406	7.290.917	12.516.352	0,82
Alenquer	75.769.600	11.177.311	64.592.289	20.363.831	19.668.553	3,85
Almeirim	34.521.735	11.826.547	22.695.188	11.192.955	14.304.402	2,41
Altamira	130.059.903	48.504.394	81.555.509	86.740.633	28.608.804	4,55
Anajás	5.439.815	179.582	5.260.233	5.629.125	12.516.352	0,43
Ananindeua	340.262.288	299.273.325	40.988.963	342.931.560	62.217.607	5,47
Anapu	16.199.744	1.948.030	14.251.714	10.292.089	12.516.352	1,29
Augusto Corrêa	54.738.481	4.073.499	50.664.982	7.461.008	17.880.503	3,06
Aurora do Pará	22.956.139	1.890.901	21.065.237	3.255.843	12.516.352	1,83
Aveiro	3.721.313	414.506	3.306.806	5.367.519	8.940.251	0,42
Bagre	4.814.705	146.511	4.668.194	503.133	12.516.352	0,38
Baião	27.467.544	635.561	26.831.983	3.717.056	17.880.503	1,54
Bannach	1.475.712	190.295	1.285.417	1.050.170	5.364.151	0,28
Barcarena	103.554.814	64.257.633	39.297.182	170.744.154	30.396.854	3,41
Belém	2.483.510.711	2.299.191.283	184.319.428	2.147.838.228	360.160.568	6,90
Belterra	5.748.080	1.224.782	4.523.298	6.708.771	10.728.302	0,54
Benevides	76.460.046	47.041.617	29.418.429	45.868.888	19.668.553	3,89
Bom Jesus do Tocantins	19.460.474	2.911.453	16.549.021	3.730.613	8.940.251	2,18
Bonito	5.584.030	533.766	5.050.264	4.072.961	8.940.251	0,62
Bragança	189.335.873	40.836.911	148.498.962	25.187.980	30.396.854	6,23
Brasil Novo	19.225.926	1.903.330	17.322.596	8.904.715	8.940.251	2,15
Brejo Grande do Araguaia	6.564.859	539.680	6.025.178	999.375	5.364.151	1,22
Breu Branco	35.125.572	6.221.854	28.903.718	31.892.018	21.456.603	1,64



MUNICÍPIO	BENEFÍCIOS EMITIDOS			ARRECADAÇÃO	FPM (b)	a/b
	Total (a)	Urbanos	Rurais			
Breves	70.743.975	15.301.641	55.442.335	8.327.804	26.820.754	2,64
Bujaru	18.704.613	1.335.716	17.368.896	5.448.604	12.516.352	1,49
Cachoeira do Arari	7.667.926	680.060	6.987.866	1.062.889	10.728.302	0,71
Cachoeira do Piriá	5.126.427	167.718	4.958.709	1.280.521	14.304.402	0,36
Cametá	171.150.627	15.016.850	156.133.777	15.973.820	32.184.904	5,32
Canaã dos Carajás	22.402.125	6.900.372	15.501.753	53.552.379	14.304.402	1,57
Capanema	192.606.430	55.569.003	137.037.427	29.637.367	21.456.603	8,98
Capitão Poço	72.301.303	8.104.387	64.196.917	11.275.705	19.668.553	3,68
Castanhal	208.219.659	136.042.355	72.177.305	135.826.043	62.217.607	3,35
Chaves	772.600	103.483	669.118	4.623.139	10.728.302	0,07
Colares	4.650.057	770.440	3.879.617	1.582.939	7.152.201	0,65
Conceição do Araguaia	89.170.786	24.994.175	64.176.611	9.923.970	17.880.503	4,99
Concórdia do Pará	25.060.246	2.743.711	22.316.536	8.460.996	14.304.402	1,75
Cumaru do Norte	3.876.492	373.151	3.503.340	2.688.353	7.152.201	0,54
Curionópolis	25.699.232	2.978.827	22.720.405	6.245.793	10.728.302	2,40
Currálinho	18.069.097	287.711	17.781.386	2.709.857	14.304.402	1,26
Curuá	4.049.833	199.588	3.850.245	5.312.193	8.940.251	0,45
Curuçá	48.075.500	7.362.015	40.713.485	8.495.512	16.092.452	2,99
Dom Eliseu	27.048.297	6.200.597	20.847.700	9.446.891	19.668.553	1,38
Eldorado do Carajás	15.497.547	1.505.396	13.992.152	7.364.150	14.304.402	1,08
Faro	3.318.292	604.454	2.713.838	2.857.690	5.364.151	0,62
Floresta do Araguaia	9.178.586	1.269.696	7.908.890	4.205.390	10.728.302	0,86
Garrafão do Norte	26.018.754	1.233.530	24.785.224	3.609.557	12.516.352	2,08
Goianésia do Pará	21.761.079	3.750.893	18.010.186	10.576.050	16.092.452	1,35
Gurupá	7.919.275	651.850	7.267.425	1.590.075	14.304.402	0,55
Igarapé-Açu	81.835.389	15.755.484	66.079.905	8.633.470	16.092.452	5,09
Igarapé-Miri	53.043.138	8.540.491	44.502.647	14.711.803	19.668.553	2,70
Inhangapi	9.490.132	1.451.618	8.038.514	2.279.198	7.152.201	1,33
Ipixuna do Pará	21.355.658	3.113.333	18.242.326	5.873.599	19.668.553	1,09
Irituia	34.792.868	3.449.006	31.343.862	5.672.915	14.304.402	2,43
Itaituba	130.365.155	35.571.063	94.794.092	71.585.325	26.820.754	4,86

MUNICÍPIO	BENEFÍCIOS EMITIDOS			ARRECADAÇÃO	FPM (b)	a/b
	Total (a)	Urbanos	Rurais			
Itupiranga	52.141.244	4.759.525	47.381.719	13.057.637	19.668.553	2,65
Jacareacanga	6.584.493	595.880	5.988.613	11.772.541	16.092.452	0,41
Jacundá	57.343.062	9.954.987	47.388.075	16.406.032	19.668.553	2,92
Juruti	40.344.876	4.384.938	35.959.939	19.521.178	19.668.553	2,05
Limoeiro do Ajuru	7.528.161	267.000	7.261.161	4.128.462	12.516.352	0,60
Mãe do Rio	50.693.292	8.453.407	42.239.884	10.224.086	12.516.352	4,05
Magalhães Barata	6.326.548	781.341	5.545.207	683.561	5.364.151	1,18
Marabá	267.309.154	125.104.818	142.204.336	152.758.605	62.217.607	4,30
Maracanã	28.072.200	2.479.752	25.592.449	2.172.342	12.516.352	2,24
Marapanim	36.729.429	5.525.986	31.203.443	2.928.700	12.516.352	2,93
Marituba	32.714.560	25.964.073	6.750.487	108.783.699	30.396.854	1,08
Medicilândia	33.403.920	4.001.424	29.402.496	10.067.989	12.516.352	2,67
Melgaço	5.381.978	346.171	5.035.808	1.674.195	12.516.352	0,43
Mocajuba	33.891.778	1.927.552	31.964.227	5.491.019	12.516.352	2,71
Moju	57.440.481	8.546.313	48.894.168	38.665.954	23.244.653	2,47
Mojuí dos Campos	700.844	257.485	443.359	387.504	8.940.251	0,08
Monte Alegre	84.664.273	8.558.328	76.105.945	6.311.920	19.668.553	4,30
Muaná	27.942.624	957.330	26.985.293	1.492.506	16.092.452	1,74
Nova Esperança do Piriá	16.156.102	630.376	15.525.727	5.150.758	10.728.302	1,51
Nova Ipixuna	8.234.536	1.160.284	7.074.252	2.250.348	8.940.251	0,92
Nova Timboteua	29.759.510	5.066.570	24.692.940	4.037.493	8.940.251	3,33
Novo Progresso	18.825.846	6.341.487	12.484.359	21.019.284	12.516.352	1,50
Novo Repartimento	60.757.749	5.338.389	55.419.360	26.007.890	23.244.653	2,61
Óbidos	55.920.910	12.759.108	43.161.802	21.693.132	17.880.503	3,13
Oeiras do Pará	13.470.193	366.654	13.103.539	3.403.524	14.304.402	0,94
Oriximiná	65.849.974	24.770.694	41.079.280	71.258.736	21.456.603	3,07
Ourém	18.419.709	2.970.954	15.448.754	1.994.730	10.728.302	1,72
Ourilândia do Norte	27.824.581	7.641.817	20.182.764	14.867.576	14.304.402	1,95
Pacajá	37.284.218	2.609.696	34.674.523	19.360.208	17.880.503	2,09
Palestina do Pará	3.172.710	256.907	2.915.803	1.220.665	5.364.151	0,59
Paragominas	80.010.288	35.628.685	44.381.603	107.641.850	28.608.804	2,80

MUNICÍPIO	BENEFÍCIOS EMITIDOS			ARRECADAÇÃO	FPM (b)	a/b
	Total (a)	Urbanos	Rurais			
Parauapebas	145.978.493	76.896.375	69.082.118	198.198.966	62.217.607	2,35
Pau D'Arco	5.848.770	708.200	5.140.570	2.042.636	5.364.151	1,09
Peixe-Boi	2.998.977	414.863	2.584.114	2.246.784	5.364.151	0,56
Piçarra	3.943.581	378.883	3.564.698	29.019.015	7.152.201	0,55
Placas	7.199.292	720.633	6.478.659	7.225.115	12.516.352	0,58
Ponta de Pedras	12.070.532	1.682.589	10.387.943	3.669.519	12.516.352	0,96
Portel	26.640.207	4.833.403	21.806.804	7.520.769	19.668.553	1,35
Porto de Moz	14.451.802	1.458.138	12.993.664	14.661.107	16.092.452	0,90
Prainha	21.116.125	1.396.751	19.719.374	7.830.016	12.516.352	1,69
Primavera	8.851.506	1.297.140	7.554.366	2.617.720	7.152.201	1,24
Quatipuru	6.974.778	1.114.651	5.860.127	3.845.637	7.152.201	0,98
Redenção	106.234.896	30.677.065	75.557.831	63.284.161	25.032.703	4,24
Rio Maria	31.875.384	5.753.641	26.121.743	19.321.923	10.728.302	2,97
Rondon do Pará	47.962.918	10.711.643	37.251.275	15.203.099	17.880.503	2,68
Rurópolis	39.668.931	1.728.192	37.940.740	5.648.648	17.880.503	2,22
Salinópolis	47.415.269	12.005.762	35.409.507	9.640.891	16.092.452	2,95
Salvaterra	13.972.803	1.521.767	12.451.036	2.510.419	10.728.302	1,30
Santa Bárbara do Pará	8.026.287	3.808.974	4.217.313	9.614.771	10.728.302	0,75
Santa Cruz do Arari	3.826.643	322.317	3.504.326	398.301	5.364.151	0,71
Santa Izabel do Pará	76.173.924	29.806.652	46.367.272	35.540.207	21.456.603	3,55
Santa Luzia do Pará	12.846.684	1.727.487	11.119.196	3.658.346	10.728.302	1,20
Santa Maria das Barreiras	7.238.608	636.517	6.602.091	3.678.881	10.728.302	0,67
Santa Maria do Pará	25.756.732	7.234.494	18.522.238	7.409.630	12.516.352	2,06
Santana do Araguaia	23.309.076	6.025.223	17.283.853	9.414.244	21.456.603	1,09
Santarém	435.836.220	202.384.607	233.451.613	195.846.232	62.217.607	7,01
Santarém Novo	2.650.584	383.053	2.267.530	953.876	5.364.151	0,49
Santo Antônio do Tauá	26.603.426	4.408.143	22.195.282	5.601.136	12.516.352	2,13
São Caetano de Odivelas	10.800.823	1.599.954	9.200.869	3.854.244	10.728.302	1,01
São Domingos do Araguaia	40.268.283	3.759.782	36.508.501	4.710.185	12.516.352	3,22
São Domingos do Capim	36.125.378	3.015.619	33.109.759	10.434.736	14.304.402	2,53
São Félix do Xingu	38.539.453	5.037.879	33.501.574	17.868.076	30.396.854	1,27

MUNICÍPIO	BENEFÍCIOS EMITIDOS			ARRECADAÇÃO	FPM (b)	a/b
	Total (a)	Urbanos	Rurais			
São Francisco do Pará	19.245.970	3.878.805	15.367.165	1.691.781	8.940.251	2,15
São Geraldo do Araguaia	39.184.063	2.957.108	36.226.955	4.481.175	12.516.352	3,13
São João da Ponta	1.878.825	228.166	1.650.659	862.926	5.364.151	0,35
São João de Pirabas	8.157.707	1.139.373	7.018.335	2.604.340	10.728.302	0,76
São João do Araguaia	5.949.599	519.459	5.430.141	1.163.439	7.152.201	0,83
São Miguel do Guamá	61.191.586	15.223.848	45.967.738	20.137.010	19.668.553	3,11
São Sebastião da Boa Vista	13.695.100	593.175	13.101.924	3.638.040	12.516.352	1,09
Sapucaia	2.685.716	621.915	2.063.801	1.325.265	5.364.151	0,50
Senador José Porfírio	5.877.219	740.594	5.136.624	4.483.230	7.152.201	0,82
Soure	29.679.840	7.699.320	21.980.520	2.901.215	12.516.352	2,37
Tailândia	38.859.324	7.641.935	31.217.388	45.706.543	26.820.754	1,45
Terra Alta	10.394.139	1.715.356	8.678.783	2.182.887	7.152.201	1,45
Terra Santa	14.758.570	2.146.368	12.612.202	6.710.200	10.728.302	1,38
Tomé-Açu	58.546.344	11.552.768	46.993.576	21.085.514	19.668.553	2,98
Tracuateua	35.106.369	3.296.568	31.809.801	9.649.300	12.516.352	2,80
Trairão	12.138.088	1.002.136	11.135.951	8.790.666	10.728.302	1,13
Tucumã	43.168.551	6.861.246	36.307.304	14.930.607	16.092.452	2,68
Tucuruí	142.362.952	59.678.010	82.684.942	46.221.601	28.608.804	4,98
Ulianópolis	10.687.305	4.210.360	6.476.946	22.821.677	19.668.553	0,54
Uruará	43.307.962	7.153.400	36.154.561	15.726.298	17.880.503	2,42
Vigia	66.247.984	11.489.212	54.758.772	12.708.117	19.668.553	3,37
Viseu	59.104.867	4.420.958	54.683.909	4.223.856	19.668.553	3,01
Vitória do Xingu	6.150.603	1.088.156	5.062.447	13.249.299	8.940.251	0,69
Xinguara	69.531.915	18.327.634	51.204.280	26.896.427	16.092.452	4,32
<b>TOTAL</b>	<b>8.680.577.085</b>	<b>4.175.532.862</b>	<b>4.505.044.223</b>	<b>5.158.875.055</b>	<b>2.728.930.299</b>	<b>3,18</b>

Em 70,8% dos municípios o valor dos benefícios emitidos supera o do FPM

Total de Municípios	144
Total de municípios em que o valor dos benefícios é superior ao do FPM	102

# PARAÍBA

PB

**PARAÍBA**

Arrecadação e valor dos benefícios emitidos pela Previdência Social e Fundo de Participação dos Municípios – FPM, em 2017

Valores em R\$

MUNICÍPIO	BENEFÍCIOS EMITIDOS			ARRECADAÇÃO	FPM (b)	a/b
	Total (a)	Urbanos	Rurais			
Água Branca	17.726.485	1.873.466	15.853.019	1.940.864	6.667.691	2,66
Aguiar	4.836.746	1.217.292	3.619.454	2.259.342	6.667.691	0,73
Alagoa Grande	73.133.256	20.533.932	52.599.324	9.983.993	15.557.946	4,70
Alagoa Nova	41.659.296	5.693.000	35.966.296	3.800.247	13.335.382	3,12
Alagoinha	14.883.281	3.004.608	11.878.673	2.358.893	11.112.818	1,34
Alcantil	3.509.740	578.124	2.931.616	2.443.949	6.667.691	0,53
Algodão de Jandaira	0	0	0	819.727	6.667.691	0,00
Alhandra	26.880.352	6.433.411	20.446.940	14.781.353	13.335.382	2,02
Amparo	1.493.015	283.071	1.209.944	1.849.705	6.667.691	0,22
Aparecida	12.720.027	2.418.590	10.301.437	3.257.284	6.667.691	1,91
Araçagi	42.275.587	10.021.498	32.254.089	5.911.308	13.335.382	3,17
Arara	27.624.720	4.607.074	23.017.646	2.168.713	8.890.255	3,11
Araruna	62.328.111	12.206.220	50.121.891	7.938.261	13.335.382	4,67
Areia	57.743.673	19.523.099	38.220.574	9.382.458	13.335.382	4,33
Areia de Baraúnas	1.267.149	326.805	940.344	1.405.096	6.667.691	0,19
Areial	10.767.628	2.357.992	8.409.636	1.777.711	6.667.691	1,61
Aroeiras	56.546.975	9.881.161	46.665.814	6.683.328	13.335.382	4,24
Assunção	188.374	97.897	90.477	2.198.393	6.667.691	0,03
Baía da Traição	5.023.696	1.367.864	3.655.831	2.589.999	6.667.691	0,75
Bananeiras	69.726.412	15.750.488	53.975.924	3.292.250	13.335.382	5,23
Baraúna	1.833.873	131.312	1.702.560	2.621.963	6.667.691	0,28
Barra de Santa Rosa	30.698.313	3.616.060	27.082.252	2.594.102	11.112.818	2,76
Barra de Santana	3.163.237	611.697	2.551.540	3.005.401	6.667.691	0,47
Barra de São Miguel	8.046.331	956.522	7.089.809	1.766.251	6.667.691	1,21
Bayeux	135.900.838	126.593.926	9.306.912	36.816.601	33.338.454	4,08
Belém	58.126.097	13.274.638	44.851.459	6.609.439	13.335.382	4,36
Belém do Brejo do Cruz	3.811.636	321.127	3.490.509	1.752.169	6.667.691	0,57
Bernardino Batista	1.557.469	341.284	1.216.185	2.222.673	6.667.691	0,23
Boa Ventura	10.041.266	1.739.614	8.301.652	1.760.861	6.667.691	1,51
Boa Vista	6.198.458	1.319.668	4.878.791	2.140.508	6.667.691	0,93

MUNICÍPIO	BENEFÍCIOS EMITIDOS			ARRECADAÇÃO	FPM (b)	a/b
	Total (a)	Urbanos	Rurais			
Bom Jesus	3.625.091	484.539	3.140.552	981.203	6.667.691	0,54
Bom Sucesso	7.194.343	934.835	6.259.507	1.920.851	6.667.691	1,08
Bonito de Santa Fé	28.260.321	4.875.361	23.384.959	1.931.864	8.890.255	3,18
Boqueirão	53.971.858	8.921.558	45.050.300	6.658.413	13.335.382	4,05
Borborema	2.625.112	566.765	2.058.346	2.486.091	6.667.691	0,39
Brejo do Cruz	48.462.433	5.146.040	43.316.393	2.425.838	11.112.818	4,36
Brejo dos Santos	8.945.298	1.996.723	6.948.575	1.298.890	6.667.691	1,34
Caaporã	15.303.228	7.314.661	7.988.567	9.418.387	13.335.382	1,15
Cabaceiras	13.706.227	3.094.897	10.611.330	2.148.077	6.667.691	2,06
Cabedelo	93.367.005	82.636.110	10.730.895	101.133.297	26.670.763	3,50
Cachoeira dos Índios	11.950.480	1.347.962	10.602.518	2.048.934	8.890.255	1,34
Cacimba de Areia	3.682.742	855.403	2.827.339	1.688.425	6.667.691	0,55
Cacimba de Dentro	10.769.138	2.778.908	7.990.230	6.378.984	13.335.382	0,81
Cacimbas	4.006.911	578.440	3.428.471	828.820	6.667.691	0,60
Caiçara	18.453.903	4.130.568	14.323.334	3.054.113	6.667.691	2,77
Cajazeiras	158.383.431	55.657.451	102.725.979	52.091.875	26.670.763	5,94
Cajazeirinhas	3.827.601	372.775	3.454.827	2.130.911	6.667.691	0,57
Caldas Brandão	3.043.896	855.072	2.188.825	1.942.896	6.667.691	0,46
Camalaú	4.530.233	968.352	3.561.881	2.560.511	6.667.691	0,68
Campina Grande	837.979.205	621.287.527	216.691.678	403.700.931	73.847.497	11,35
Capim	6.235.112	2.045.469	4.189.643	3.300.891	6.667.691	0,94
Caraúbas	6.671.638	868.744	5.802.894	1.981.544	6.667.691	1,00
Carrapateira	1.144.354	309.431	834.923	2.113.472	6.667.691	0,17
Casserengue	4.359.850	610.082	3.749.768	3.412.428	6.667.691	0,65
Catingueira	7.242.592	1.010.792	6.231.800	1.873.090	6.667.691	1,09
Catolé do Rocha	156.198.856	36.064.734	120.134.122	16.736.761	15.557.946	10,04
Caturité	1.111.852	359.461	752.391	3.285.668	6.667.691	0,17
Conceição	72.133.748	12.844.079	59.289.669	6.215.115	13.335.382	5,41
Condado	11.875.096	1.437.070	10.438.025	2.453.129	6.667.691	1,78
Conde	9.435.343	3.154.023	6.281.320	19.465.093	15.557.946	0,61
Congo	9.967.746	2.036.064	7.931.683	2.528.211	6.667.691	1,49
Coremas	26.557.058	8.714.884	17.842.174	3.394.751	11.112.818	2,39
Coxixola	247.862	36.543	211.319	1.417.532	6.667.691	0,04
Cruz do Espírito Santo	9.073.485	4.454.850	4.618.636	3.252.302	13.335.382	0,68

MUNICÍPIO	BENEFÍCIOS EMITIDOS			ARRECADAÇÃO	FPM (b)	a/b
	Total (a)	Urbanos	Rurais			
Cubati	9.595.954	1.435.843	8.160.111	1.804.110	6.667.691	1,44
Cuité	90.195.159	16.588.169	73.606.990	4.341.359	13.335.382	6,76
Cuité de Mamanguape	3.366.449	880.466	2.485.984	2.408.370	6.667.691	0,50
Cuitegi	6.447.557	1.328.463	5.119.093	1.707.223	6.667.691	0,97
Curral de Cima	6.256.589	1.112.275	5.144.314	2.319.814	6.667.691	0,94
Curral Velho	1.211.823	382.598	829.224	1.147.318	6.667.691	0,18
Damião	3.440.452	412.060	3.028.392	2.603.460	6.667.691	0,52
Desterro	13.515.545	2.034.132	11.481.413	1.142.679	6.667.691	2,03
Diamante	4.113.843	487.371	3.626.472	1.334.728	6.667.691	0,62
Dona Inês	13.541.601	1.708.334	11.833.267	1.509.879	8.890.255	1,52
Duas Estradas	10.600.742	2.212.866	8.387.876	2.333.046	6.667.691	1,59
Emas	3.537.739	835.467	2.702.272	1.471.263	6.667.691	0,53
Esperança	96.282.939	31.407.538	64.875.401	14.896.702	17.780.509	5,42
Fagundes	28.749.623	5.204.719	23.544.904	3.647.918	8.890.255	3,23
Frei Martinho	2.506.575	323.770	2.182.806	741.483	6.667.691	0,38
Gado Bravo	2.956.361	571.255	2.385.106	3.074.403	6.667.691	0,44
Guarabira	155.327.483	80.246.039	75.081.444	33.140.843	24.448.200	6,35
Gurinhém	26.212.626	5.864.704	20.347.922	6.114.965	11.112.818	2,36
Gurjão	4.050.601	633.695	3.416.906	1.786.831	6.667.691	0,61
Ibiara	4.369.255	499.748	3.869.506	2.209.841	6.667.691	0,66
Igaracy	3.669.199	944.299	2.724.900	2.670.252	6.667.691	0,55
Imaculada	9.083.991	2.101.015	6.982.975	2.652.391	8.890.255	1,02
Ingá	47.506.454	13.657.052	33.849.402	5.795.209	13.335.382	3,56
Itabaiana	86.955.454	35.361.165	51.594.289	9.513.190	15.557.946	5,59
Itaporanga	114.695.601	30.986.764	83.708.837	9.215.675	15.557.946	7,37
Itapororoca	31.682.559	10.768.454	20.914.106	6.666.428	13.335.382	2,38
Itatuba	11.148.025	1.306.105	9.841.920	5.331.990	8.890.255	1,25
Jacaraú	38.436.453	8.336.093	30.100.360	3.596.580	11.112.818	3,46
Jericó	6.043.891	1.659.873	4.384.018	2.808.186	6.667.691	0,91
João Pessoa	1.417.038.983	1.341.961.488	75.077.496	1.232.115.753	266.785.606	5,31
Joca Claudino	2.591.653	320.885	2.270.768	1.382.870	6.667.691	0,39
Juarez Távora	5.267.620	1.637.325	3.630.294	3.449.081	6.667.691	0,79
Juazeirinho	36.566.750	9.025.051	27.541.699	2.621.176	13.335.382	2,74
Junco do Seridó	3.889.292	1.216.203	2.673.089	3.153.409	6.667.691	0,58



MUNICÍPIO	BENEFÍCIOS EMITIDOS			ARRECADAÇÃO	FPM (b)	a/b
	Total (a)	Urbanos	Rurais			
Juripiranga	13.013.527	2.667.980	10.345.547	3.610.981	8.890.255	1,46
Juru	20.747.128	1.512.519	19.234.609	1.117.471	6.667.691	3,11
Lagoa	8.652.402	1.252.827	7.399.575	2.162.577	6.667.691	1,30
Lagoa de Dentro	22.130.816	5.213.823	16.916.992	2.852.447	6.667.691	3,32
Lagoa Seca	41.189.445	9.395.983	31.793.462	4.321.863	15.557.946	2,65
Lastro	6.928.717	1.531.692	5.397.025	1.665.893	6.667.691	1,04
Livramento	10.059.752	1.542.822	8.516.930	2.465.959	6.667.691	1,51
Logradouro	2.147.765	435.172	1.712.593	1.989.823	6.667.691	0,32
Lucena	4.407.833	2.001.629	2.406.204	9.714.344	8.890.255	0,50
Mãe d'Água	3.333.244	447.418	2.885.826	1.821.014	6.667.691	0,50
Malta	8.767.044	1.691.289	7.075.755	2.368.049	6.667.691	1,31
Mamanguape	114.238.619	58.676.792	55.561.827	22.975.338	22.225.636	5,14
Manaíra	9.817.684	1.454.391	8.363.293	3.312.479	8.890.255	1,10
Marcação	5.089.284	1.383.382	3.705.902	2.096.271	6.667.691	0,76
Mari	61.438.678	15.591.085	45.847.592	4.075.441	13.335.382	4,61
Marizópolis	6.804.546	1.600.760	5.203.786	1.617.025	6.667.691	1,02
Massaranduba	10.982.410	2.157.458	8.824.952	5.041.865	11.112.818	0,99
Mataraca	5.340.852	2.286.986	3.053.865	5.590.085	6.667.691	0,80
Matinhas	21.972	3.233	18.739	1.978.092	6.667.691	0,00
Mato Grosso	1.626.844	177.224	1.449.620	1.174.231	6.667.691	0,24
Maturéia	5.416.712	881.966	4.534.746	2.189.141	6.667.691	0,81
Mogeiro	6.827.201	1.735.653	5.091.548	4.529.426	8.890.255	0,77
Montadas	8.577.742	1.377.128	7.200.614	1.269.911	6.667.691	1,29
Monte Horebe	4.996.120	1.107.861	3.888.260	2.420.843	6.667.691	0,75
Monteiro	120.300.464	34.781.325	85.519.139	17.171.918	17.780.509	6,77
Mulungu	9.597.904	2.235.801	7.362.104	2.385.464	6.667.691	1,44
Natuba	9.693.893	1.406.654	8.287.239	3.651.199	8.890.255	1,09
Nazarezinho	8.377.241	1.195.026	7.182.214	1.003.241	6.667.691	1,26
Nova Floresta	7.246.958	1.547.465	5.699.493	4.077.566	8.890.255	0,82
Nova Olinda	11.870.010	2.290.969	9.579.041	2.228.303	6.667.691	1,78
Nova Palmeira	3.834.496	359.850	3.474.646	802.036	6.667.691	0,58
Olho d'Água	7.959.835	1.467.141	6.492.694	2.494.443	6.667.691	1,19
Olivedos	4.813.431	684.642	4.128.788	1.900.898	6.667.691	0,72
Ouro Velho	6.141.413	1.602.210	4.539.204	1.695.159	6.667.691	0,92

MUNICÍPIO	BENEFÍCIOS EMITIDOS			ARRECADANÇA	FPM (b)	a/b
	Total (a)	Urbanos	Rurais			
Parari	388.844	77.950	310.893	1.357.239	6.667.691	0,06
Passagem	2.786.744	703.277	2.083.467	1.614.390	6.667.691	0,42
Patos	197.355.992	101.012.445	96.343.548	50.292.332	35.561.018	5,55
Paulista	27.349.008	1.709.109	25.639.899	1.869.402	8.890.255	3,08
Pedra Branca	2.270.163	569.610	1.700.552	1.672.091	6.667.691	0,34
Pedra Lavrada	3.597.619	332.652	3.264.967	1.655.274	6.667.691	0,54
Pedras de Fogo	44.312.026	14.786.533	29.525.494	8.013.870	15.557.946	2,85
Pedro Régis	2.917.234	673.410	2.243.823	2.359.227	6.667.691	0,44
Piancó	50.644.456	16.944.202	33.700.254	9.631.003	11.112.818	4,56
Picuí	50.107.020	10.035.391	40.071.629	3.840.295	13.335.382	3,76
Pilar	21.769.839	5.767.138	16.002.701	3.809.813	8.890.255	2,45
Pilões	7.888.462	998.387	6.890.076	1.450.034	6.667.691	1,18
Pilõezinhos	7.352.137	1.154.453	6.197.684	962.825	6.667.691	1,10
Pirpirituba	22.130.901	6.809.094	15.321.806	1.854.469	8.890.255	2,49
Pitimbu	9.308.563	1.978.934	7.329.629	4.298.859	13.335.382	0,70
Pocinhos	34.674.110	6.911.370	27.762.740	8.444.193	13.335.382	2,60
Poço Dantas	1.520.249	167.911	1.352.338	752.486	6.667.691	0,23
Poço de José de Moura	8.516.697	1.218.605	7.298.092	929.598	6.667.691	1,28
Pombal	105.344.758	29.894.934	75.449.824	16.354.098	17.780.509	5,92
Prata	5.333.792	1.369.430	3.964.362	1.597.889	6.667.691	0,80
Princesa Isabel	73.714.523	11.027.449	62.687.074	5.296.707	13.335.382	5,53
Puxinanã	14.040.645	2.677.301	11.363.345	4.179.626	11.112.818	1,26
Queimadas	109.256.201	31.212.208	78.043.994	14.594.870	20.003.073	5,46
Quixaba	2.152.135	472.806	1.679.329	1.592.439	6.667.691	0,32
Remígio	39.488.030	7.919.023	31.569.007	3.709.194	13.335.382	2,96
Riachão	1.633.299	243.319	1.389.980	930.964	6.667.691	0,24
Riachão do Bacamarte	1.490.620	403.880	1.086.740	2.454.131	6.667.691	0,22
Riachão do Poço	1.241.960	106.958	1.135.002	2.469.128	6.667.691	0,19
Riacho de Santo Antônio	763.599	141.010	622.589	1.370.542	6.667.691	0,11
Riacho dos Cavalos	9.281.725	1.409.159	7.872.566	3.449.892	6.667.691	1,39
Rio Tinto	54.817.323	36.550.104	18.267.219	12.806.706	15.557.946	3,52
Salgadinho	3.808.587	504.305	3.304.282	1.544.890	6.667.691	0,57
Salgado de São Félix	29.661.396	9.112.548	20.548.848	8.621.524	8.890.255	3,34
Santa Cecília	2.511.861	213.341	2.298.519	2.973.199	6.667.691	0,38

MUNICÍPIO	BENEFÍCIOS EMITIDOS			ARRECADAÇÃO	FPM (b)	a/b
	Total (a)	Urbanos	Rurais			
Santa Cruz	9.169.088	840.870	8.328.218	1.378.427	6.667.691	1,38
Santa Helena	6.271.627	817.042	5.454.585	1.253.185	6.667.691	0,94
Santa Inês	1.213.512	163.003	1.050.509	1.807.715	6.667.691	0,18
Santa Luzia	57.709.993	20.717.265	36.992.727	4.719.067	11.112.818	5,19
Santa Rita	189.050.830	162.252.135	26.798.695	66.022.484	40.006.145	4,73
Santa Teresinha	6.800.823	910.523	5.890.301	2.626.754	6.667.691	1,02
Santana de Mangueira	3.867.916	358.106	3.509.810	2.069.808	6.667.691	0,58
Santana dos Garrotes	7.010.216	1.420.264	5.589.952	2.365.970	6.667.691	1,05
Santo André	851.988	163.344	688.644	1.808.549	6.667.691	0,13
São Bentinho	2.279.520	372.765	1.906.755	2.334.276	6.667.691	0,34
São Bento	52.464.817	7.126.521	45.338.296	8.699.158	17.780.509	2,95
São Domingos	2.481.910	227.923	2.253.987	1.689.054	6.667.691	0,37
São Domingos do Cariri	1.691.408	217.777	1.473.631	1.463.030	6.667.691	0,25
São Francisco	3.191.310	631.705	2.559.605	1.867.048	6.667.691	0,48
São João do Cariri	4.378.592	1.122.155	3.256.436	2.373.181	6.667.691	0,66
São João do Rio do Peixe	79.992.099	13.387.126	66.604.973	6.971.817	13.335.382	6,00
São João do Tigre	3.928.763	734.264	3.194.499	1.931.656	6.667.691	0,59
São José da Lagoa Tapada	12.073.765	1.250.449	10.823.316	1.663.234	6.667.691	1,81
São José de Caiana	3.562.631	688.118	2.874.513	2.702.173	6.667.691	0,53
São José de Espinharas	4.916.397	679.674	4.236.723	2.177.356	6.667.691	0,74
São José de Piranhas	53.960.217	16.986.633	36.973.584	6.567.675	13.335.382	4,05
São José de Princesa	232.657	31.029	201.628	1.221.524	6.667.691	0,03
São José do Bonfim	3.542.281	477.129	3.065.151	1.312.220	6.667.691	0,53
São José do Brejo do Cruz	1.213.591	54.847	1.158.744	1.433.823	6.667.691	0,18
São José do Sabugi	4.793.717	957.270	3.836.447	2.169.478	6.667.691	0,72
São José dos Cordeiros	2.427.767	279.442	2.148.325	1.400.636	6.667.691	0,36
São José dos Ramos	2.787.915	451.745	2.336.170	1.538.530	6.667.691	0,42
São Mamede	18.159.411	5.749.638	12.409.773	2.925.270	6.667.691	2,72
São Miguel de Taipu	7.999.208	1.338.968	6.660.239	2.021.694	6.667.691	1,20
São Sebastião de Lagoa de Roça	2.598.310	543.405	2.054.905	1.734.941	8.890.255	0,29
São Sebastião do Umbuzeiro	3.688.031	807.610	2.880.421	1.501.162	6.667.691	0,55
São Vicente do Seridó	10.711.780	1.474.815	9.236.965	1.310.177	8.890.255	1,20
Sapé	114.822.782	46.931.729	67.891.053	11.267.522	24.448.200	4,70
Serra Branca	68.359.708	15.949.613	52.410.094	3.333.320	11.112.818	6,15

MUNICÍPIO	BENEFÍCIOS EMITIDOS			ARRECADAÇÃO	FPM (b)	a/b
	Total (a)	Urbanos	Rurais			
Serra da Raiz	1.055.940	246.644	809.296	2.137.319	6.667.691	0,16
Serra Grande	1.424.035	252.216	1.171.819	1.662.081	6.667.691	0,21
Serra Redonda	9.369.695	2.696.959	6.672.736	2.405.678	6.667.691	1,41
Serraria	9.377.010	1.375.625	8.001.385	2.616.953	6.667.691	1,41
Sertãozinho	2.116.980	630.777	1.486.203	1.110.142	6.667.691	0,32
Sobrado	2.773.227	381.295	2.391.931	2.740.496	6.667.691	0,42
Solânea	95.693.845	22.473.240	73.220.605	12.416.470	15.557.946	6,15
Soledade	36.047.756	10.455.911	25.591.846	3.300.737	11.112.818	3,24
Sossêgo	312.820	27.141	285.679	1.755.422	6.667.691	0,05
Sousa	199.522.090	79.358.707	120.163.384	42.887.054	26.670.763	7,48
Sumé	42.013.853	10.500.596	31.513.257	4.478.543	11.112.818	3,78
Tacima	21.846.819	3.701.331	18.145.488	3.200.973	8.890.255	2,46
Taperoá	36.307.803	7.890.286	28.417.517	2.549.502	11.112.818	3,27
Tavares	34.590.062	4.742.368	29.847.694	4.867.902	11.112.818	3,11
Teixeira	52.809.658	12.492.683	40.316.975	4.983.045	11.112.818	4,75
Tenório	255.848	33.645	222.203	1.509.166	6.667.691	0,04
Triunfo	11.704.559	1.519.153	10.185.405	2.805.489	6.667.691	1,76
Uiraúna	43.384.159	11.157.750	32.226.409	6.881.117	11.112.818	3,90
Umbuzeiro	27.550.287	3.935.397	23.614.890	3.240.014	6.667.691	4,13
Várzea	3.462.817	742.388	2.720.430	1.697.661	6.667.691	0,52
Vieirópolis	5.126.973	410.652	4.716.322	1.916.772	6.667.691	0,77
Vista Serrana	6.489.385	734.842	5.754.543	2.079.711	6.667.691	0,97
Zabelê	1.033.796	174.822	858.974	1.489.891	6.667.692	0,16
<b>TOTAL</b>	<b>7.659.206.431</b>	<b>3.710.138.640</b>	<b>3.949.067.791</b>	<b>2.798.018.611</b>	<b>2.438.733.208</b>	<b>3,14</b>

Em 53,8% dos municípios o valor dos benefícios emitidos supera o do FPM

Total de Municípios	223
Total de municípios em que o valor dos benefícios é superior ao do FPM	120

# PARANÁ

PR

**PARANÁ**

## Arrecadação e valor dos benefícios emitidos pela Previdência Social e Fundo de Participação dos Municípios – FPM, em 2017

Valores em R\$

MUNICÍPIO	BENEFÍCIOS EMITIDOS			ARRECADAÇÃO	FPM (b)	a/b
	Total (a)	Urbanos	Rurais			
Abatiá	25.349.487	9.865.723	15.483.764	4.619.405	7.075.741	3,58
Adrianópolis	15.592.187	4.768.427	10.823.760	9.000.694	7.075.741	2,20
Agudos do Sul	14.542.251	5.787.097	8.755.154	4.534.735	7.075.741	2,06
Almirante Tamandaré	70.522.590	57.718.331	12.804.258	61.385.175	37.737.284	1,87
Altamira do Paraná	4.037.501	638.425	3.399.076	1.063.694	7.075.741	0,57
Alto Paraíso	4.001.546	1.736.000	2.265.546	10.021.363	7.075.741	0,57
Alto Paraná	31.271.693	13.508.089	17.763.604	7.571.942	11.792.902	2,65
Alto Piquiri	28.825.266	11.802.211	17.023.054	7.728.364	9.434.321	3,06
Altônia	58.310.564	19.413.365	38.897.199	8.422.585	14.151.482	4,12
Alvorada do Sul	24.624.793	14.880.792	9.744.001	8.996.835	9.434.321	2,61
Amaporã	8.785.544	2.436.683	6.348.861	1.990.289	7.075.741	1,24
Ampére	56.192.500	23.615.246	32.577.254	34.368.082	14.151.482	3,97
Anahy	5.592.909	1.633.029	3.959.880	2.240.217	7.075.741	0,79
Andirá	65.410.706	44.020.411	21.390.295	16.432.708	14.151.482	4,62
Ângulo	2.487.130	807.338	1.679.792	1.477.170	7.075.741	0,35
Antonina	44.252.384	37.160.558	7.091.826	17.473.261	14.151.482	3,13
Antônio Olinto	6.343.572	1.531.030	4.812.543	4.353.881	7.075.741	0,90
Apucarana	339.728.742	294.249.292	45.479.451	160.603.444	42.454.445	8,00
Arapongas	271.908.315	236.046.983	35.861.333	217.920.765	40.095.865	6,78
Arapoti	53.491.568	38.196.930	15.294.638	38.590.104	16.510.062	3,24
Arapuã	5.982.736	1.330.134	4.652.602	2.577.761	7.075.741	0,85
Araruna	36.894.768	17.329.216	19.565.553	23.782.495	11.792.902	3,13
Araucária	255.278.069	222.471.708	32.806.361	423.146.412	42.454.445	6,01
Ariranha do Ivaí	3.876.775	785.959	3.090.816	2.154.091	7.075.741	0,55
Assaí	61.895.607	33.810.379	28.085.228	10.448.749	11.792.902	5,25
Assis Chateaubriand	116.024.534	52.882.820	63.141.715	36.670.903	18.868.642	6,15
Astorga	80.252.554	49.948.039	30.304.515	42.320.857	16.510.062	4,86
Atalaia	6.619.806	2.194.532	4.425.275	1.811.050	7.075.741	0,94
Balsa Nova	18.196.799	13.220.121	4.976.678	15.349.633	9.434.321	1,93
Bandeirantes	126.703.163	89.347.622	37.355.541	31.085.922	18.868.642	6,72
Barbosa Ferraz	35.122.299	14.271.981	20.850.318	7.188.913	9.434.321	3,72
Barra do Jacaré	5.727.542	2.180.082	3.547.460	2.072.136	7.075.741	0,81
Barracão	30.581.672	14.103.084	16.478.588	11.103.811	9.434.321	3,24

MUNICÍPIO	BENEFÍCIOS EMITIDOS			ARRECADAÇÃO	FPM (b)	a/b
	Total (a)	Urbanos	Rurais			
Bela Vista da Caroba	10.425.559	1.412.760	9.012.799	2.219.950	7.075.741	1,47
Bela Vista do Paraíso	41.655.616	21.127.328	20.528.288	10.564.546	11.792.902	3,53
Bituruna	34.287.358	18.407.738	15.879.620	14.762.041	11.792.902	2,91
Boa Esperança	12.810.425	3.552.370	9.258.055	1.891.759	7.075.741	1,81
Boa Esperança do Iguaçu	4.675.784	1.471.026	3.204.758	3.106.715	7.075.741	0,66
Boa Ventura de São Roque	3.933.015	654.957	3.278.058	5.057.095	7.075.741	0,56
Boa Vista da Aparecida	20.284.360	5.930.271	14.354.090	6.707.299	7.075.741	2,87
Bocaiúva do Sul	25.659.920	12.623.912	13.036.008	19.275.087	9.434.321	2,72
Bom Jesus do Sul	13.044.957	2.375.336	10.669.621	2.861.824	7.075.741	1,84
Bom Sucesso	11.210.082	4.745.338	6.464.744	2.941.267	7.075.741	1,58
Bom Sucesso do Sul	7.402.386	2.065.318	5.337.068	8.698.508	7.075.741	1,05
Borrazópolis	24.629.236	8.615.870	16.013.366	6.385.214	7.075.741	3,48
Braganey	8.694.267	2.241.262	6.453.006	3.639.123	7.075.741	1,23
Brasilândia do Sul	2.296.668	982.919	1.313.749	2.124.520	7.075.741	0,32
Cafeara	3.089.979	940.181	2.149.797	735.498	7.075.741	0,44
Cafelândia	32.781.929	20.377.071	12.404.858	115.538.922	11.792.902	2,78
Cafezal do Sul	4.166.323	1.717.471	2.448.851	3.075.372	7.075.741	0,59
Califórnia	18.771.400	9.081.938	9.689.462	10.915.526	7.075.741	2,65
Cambará	79.459.828	56.640.611	22.819.217	23.583.330	16.510.062	4,81
Cambé	201.773.061	175.984.078	25.788.983	131.211.198	37.737.284	5,35
Cambira	19.155.523	7.922.071	11.233.452	10.069.224	7.075.741	2,71
Campina da Lagoa	47.839.023	16.091.579	31.747.443	10.385.922	11.792.902	4,06
Campina do Simão	1.200.611	184.096	1.016.516	1.221.761	7.075.741	0,17
Campina Grande do Sul	56.907.714	48.440.479	8.467.235	45.930.719	21.227.223	2,68
Campo Bonito	5.901.724	1.169.502	4.732.222	1.093.726	7.075.741	0,83
Campo do Tenente	2.442.605	875.378	1.567.228	4.689.014	7.075.741	0,35
Campo Largo	282.332.154	247.040.245	35.291.909	211.853.433	40.095.865	7,04
Campo Magro	10.477.798	7.370.531	3.107.267	25.568.593	16.510.062	0,63
Campo Mourão	244.406.576	203.591.792	40.814.784	294.138.924	35.378.704	6,91
Cândido de Abreu	37.384.204	8.321.954	29.062.249	7.693.731	11.792.902	3,17
Candói	36.318.634	12.785.709	23.532.925	15.062.089	11.792.902	3,08
Cantagalo	24.526.457	6.863.689	17.662.768	4.106.190	9.434.321	2,60
Capanema	85.240.620	33.929.649	51.310.970	35.487.814	14.151.482	6,02
Capitão Leônidas Marques	45.744.998	20.048.853	25.696.145	16.195.768	11.792.902	3,88
Carambeí	44.830.925	38.852.287	5.978.638	50.184.107	14.151.482	3,17
Carlópolis	40.271.700	19.252.052	21.019.648	9.365.341	11.792.902	3,41
Cascavel	658.826.900	571.436.874	87.390.026	844.472.331	60.399.907	10,91

MUNICÍPIO	BENEFÍCIOS EMITIDOS			ARRECADAÇÃO	FPM (b)	a/b
	Total (a)	Urbanos	Rurais			
Castro	158.807.967	116.725.184	42.082.784	122.795.543	28.302.963	5,61
Catanduvas	19.177.703	5.657.711	13.519.992	4.469.159	9.434.321	2,03
Centenário do Sul	33.548.002	17.131.041	16.416.962	4.885.790	9.434.321	3,56
Cerro Azul	36.959.612	6.191.671	30.767.941	4.321.153	14.151.482	2,61
Céu Azul	27.266.926	17.512.290	9.754.636	15.955.842	9.434.321	2,89
Chopinzinho	64.144.598	25.927.855	38.216.743	24.665.973	14.151.482	4,53
Cianorte	194.072.814	135.547.768	58.525.046	133.595.923	30.661.544	6,33
Cidade Gaúcha	31.744.119	16.042.383	15.701.736	14.848.156	9.434.321	3,36
Clevelândia	43.036.947	29.440.199	13.596.748	19.045.034	14.151.482	3,04
Colombo	265.599.805	235.145.958	30.453.847	213.350.918	60.399.907	4,40
Colorado	83.105.926	48.465.920	34.640.006	16.737.582	16.510.062	5,03
Congonhinhas	19.074.604	5.496.451	13.578.153	2.539.252	7.075.741	2,70
Conselheiro Mairinck	6.418.103	2.482.866	3.935.237	2.151.504	7.075.741	0,91
Contenda	34.180.038	13.270.582	20.909.456	10.288.164	14.151.482	2,42
Corbélia	50.037.337	24.582.990	25.454.347	12.240.207	14.151.482	3,54
Cornélio Procópio	190.829.464	155.419.015	35.410.449	91.919.437	23.585.803	8,09
Coronel Domingos Soares	5.272.663	1.650.413	3.622.250	6.310.149	7.075.741	0,75
Coronel Vivida	70.747.152	35.034.942	35.712.210	32.063.561	14.151.482	5,00
Corumbataí do Sul	11.852.580	2.511.096	9.341.484	2.402.156	7.075.741	1,68
Cruz Machado	49.327.825	13.651.667	35.676.158	12.980.882	14.151.482	3,49
Cruzeiro do Iguaçu	6.738.272	2.835.023	3.903.249	5.688.660	7.075.741	0,95
Cruzeiro do Oeste	52.872.689	26.973.716	25.898.973	11.421.634	14.151.482	3,74
Cruzeiro do Sul	10.366.694	3.767.984	6.598.710	1.579.682	7.075.741	1,47
Cruzmaltina	1.509.237	443.185	1.066.053	2.545.160	7.075.741	0,21
Curitiba	5.981.935.049	5.865.596.622	116.338.428	7.256.812.321	240.107.046	24,91
Curiúva	32.093.159	11.777.334	20.315.825	3.988.875	11.792.902	2,72
Diamante do Norte	15.161.058	6.233.867	8.927.191	2.439.375	7.075.741	2,14
Diamante do Sul	2.705.781	398.351	2.307.430	2.222.783	7.075.741	0,38
Diamante D'Oeste	8.515.668	2.297.823	6.217.845	3.700.747	7.075.741	1,20
Dois Vizinhos	138.071.367	78.690.413	59.380.954	86.502.591	21.227.223	6,50
Douradina	21.062.109	9.959.086	11.103.023	98.487.409	7.075.741	2,98
Doutor Camargo	19.849.596	9.022.771	10.826.826	4.337.480	7.075.741	2,81
Doutor Ulysses	1.164.949	114.462	1.050.487	1.147.208	7.075.741	0,16
Enéas Marques	16.787.123	4.724.435	12.062.688	10.320.210	7.075.741	2,37
Engenheiro Beltrão	42.328.049	22.577.509	19.750.541	13.175.894	11.792.902	3,59
Entre Rios do Oeste	10.536.105	4.588.699	5.947.406	7.218.808	7.075.741	1,49
Esperança Nova	4.244.846	763.483	3.481.363	944.618	7.075.741	0,60
Espigão Alto do Iguaçu	3.413.180	797.550	2.615.630	3.622.445	7.075.741	0,48



MUNICÍPIO	BENEFÍCIOS EMITIDOS			ARRECADAÇÃO	FPM (b)	a/b
	Total (a)	Urbanos	Rurais			
Farol	5.843.401	1.937.045	3.906.357	2.043.677	7.075.741	0,83
Faxinal	48.913.909	25.648.903	23.265.006	12.178.859	14.151.482	3,46
Fazenda Rio Grande	133.025.651	120.937.860	12.087.791	82.425.039	35.378.704	3,76
Fênix	12.041.163	4.726.431	7.314.732	3.203.860	7.075.741	1,70
Fernandes Pinheiro	1.468.313	789.801	678.512	2.806.658	7.075.741	0,21
Figueira	28.846.765	18.766.486	10.080.279	5.160.668	7.075.741	4,08
Flor da Serra do Sul	9.968.728	1.869.020	8.099.708	1.861.061	7.075.741	1,41
Floraí	16.096.720	7.670.627	8.426.094	4.273.740	7.075.741	2,27
Floresta	10.487.865	4.377.738	6.110.127	2.448.681	7.075.741	1,48
Florestópolis	25.719.181	19.097.837	6.621.344	6.961.101	9.434.321	2,73
Flórida	4.085.853	1.568.467	2.517.386	1.728.666	7.075.741	0,58
Formosa do Oeste	27.477.433	8.733.822	18.743.611	5.640.010	7.075.741	3,88
Foz do Iguaçu	480.601.214	448.113.856	32.487.358	350.329.077	60.399.907	7,96
Foz do Jordão	2.787.510	1.772.991	1.014.518	2.539.192	7.075.741	0,39
Francisco Alves	11.517.299	4.817.220	6.700.079	3.794.757	7.075.741	1,63
Francisco Beltrão	223.057.011	152.201.901	70.855.110	148.597.724	33.020.124	6,76
General Carneiro	20.550.156	14.722.032	5.828.124	9.664.543	11.792.902	1,74
Godoy Moreira	2.626.026	777.996	1.848.030	753.944	7.075.741	0,37
Goioerê	91.165.180	55.030.548	36.134.633	29.150.920	16.510.062	5,52
Goioxim	9.409.345	1.593.685	7.815.660	4.381.131	7.075.741	1,33
Grandes Rios	18.970.791	4.652.955	14.317.836	3.963.524	7.075.741	2,68
Guaira	68.836.220	42.883.204	25.953.016	34.456.824	18.868.642	3,65
Guairaçá	12.608.606	7.154.092	5.454.514	5.057.200	7.075.741	1,78
Guamiranga	10.553.799	1.596.440	8.957.359	2.336.839	7.075.741	1,49
Guapirama	3.398.727	1.501.260	1.897.467	3.790.420	7.075.741	0,48
Guaporema	1.811.973	681.665	1.130.308	2.038.754	7.075.741	0,26
Guaraci	4.815.867	1.934.133	2.881.734	3.420.428	7.075.741	0,68
Guaraniaçu	49.281.196	15.961.404	33.319.792	9.121.847	11.792.902	4,18
Guarapuava	351.161.657	298.458.747	52.702.910	274.908.968	60.399.907	5,81
Guaraqueçaba	11.574.484	3.346.908	8.227.575	3.687.258	7.075.741	1,64
Guaratuba	58.974.547	51.303.416	7.671.132	23.472.786	18.868.642	3,13
Honório Serpa	7.187.940	1.628.241	5.559.699	5.398.635	7.075.741	1,02
Ibaiti	101.447.072	53.533.111	47.913.962	17.516.419	18.868.642	5,38
Ibema	7.811.611	3.405.001	4.406.610	6.802.652	7.075.741	1,10
Ibiporã	109.213.202	89.945.822	19.267.379	63.177.856	25.944.383	4,21
Icaraíma	28.864.949	9.599.344	19.265.605	8.073.228	7.075.741	4,08
Iguaraçu	11.225.429	5.382.614	5.842.815	6.052.975	7.075.741	1,59
Iguatu	1.953.503	693.479	1.260.024	1.803.126	7.075.741	0,28

MUNICÍPIO	BENEFÍCIOS EMITIDOS			ARRECADAÇÃO	FPM (b)	a/b
	Total (a)	Urbanos	Rurais			
Imbaú	15.238.240	8.754.172	6.484.068	8.880.291	9.434.321	1,62
Imbituva	54.568.533	25.017.897	29.550.637	20.998.088	18.868.642	2,89
Inácio Martins	17.253.876	6.664.083	10.589.793	3.484.751	9.434.321	1,83
Inajá	2.637.892	1.262.055	1.375.837	906.312	7.075.741	0,37
Indianópolis	5.905.376	2.004.149	3.901.227	2.018.050	7.075.741	0,83
Ipiranga	27.156.830	9.337.198	17.819.632	9.076.559	11.792.902	2,30
Iporã	54.159.409	23.434.107	30.725.302	10.352.412	11.792.902	4,59
Iracema do Oeste	4.978.380	1.263.373	3.715.007	2.076.021	7.075.741	0,70
Irati	149.180.378	99.250.063	49.930.315	70.083.226	25.944.383	5,75
Iretama	29.035.137	8.728.256	20.306.881	8.577.460	9.434.321	3,08
Itaguajé	10.923.495	4.555.249	6.368.246	1.778.280	7.075.741	1,54
Itaipulândia	15.764.817	6.657.575	9.107.242	14.009.303	9.434.321	1,67
Itambaracá	15.967.811	6.966.586	9.001.225	4.972.552	7.075.741	2,26
Itambé	18.251.521	9.433.435	8.818.086	3.795.051	7.075.741	2,58
Itapejara d'Oeste	31.876.864	12.243.869	19.632.995	15.549.808	9.434.321	3,38
Itaperuçu	14.181.891	10.672.621	3.509.270	15.326.140	16.510.062	0,86
Itaúna do Sul	11.221.570	4.669.036	6.552.534	1.624.115	7.075.741	1,59
Ivaí	30.887.810	7.963.564	22.924.245	7.856.764	11.792.902	2,62
Ivaiporã	126.124.118	64.674.058	61.450.059	35.625.340	18.868.642	6,68
Ivaté	20.476.869	8.582.874	11.893.995	5.128.758	7.075.741	2,89
Ivatuba	2.430.021	1.547.526	882.495	872.521	7.075.741	0,34
Jaboti	9.427.369	2.097.449	7.329.921	1.670.750	7.075.741	1,33
Jacarezinho	125.193.820	101.474.863	23.718.956	51.480.722	21.227.223	5,90
Jaguapitã	40.860.397	22.962.066	17.898.330	32.532.341	9.434.321	4,33
Jaguariaiva	75.714.381	62.974.036	12.740.345	32.774.529	18.868.642	4,01
Jandaia do Sul	73.866.776	50.881.462	22.985.314	41.889.223	14.151.482	5,22
Janiópolis	17.932.543	4.343.290	13.589.254	1.932.895	7.075.741	2,53
Japira	7.541.936	2.306.185	5.235.751	2.561.349	7.075.741	1,07
Japurá	29.635.121	10.562.485	19.072.636	11.268.937	7.075.741	4,19
Jardim Alegre	45.570.761	16.041.693	29.529.068	7.233.098	9.434.321	4,83
Jardim Olinda	1.258.423	534.489	723.934	681.267	7.075.741	0,18
Jataizinho	21.876.136	14.107.540	7.768.596	4.329.317	9.434.321	2,32
Jesuítas	32.215.009	8.831.067	23.383.942	6.500.203	7.075.741	4,55
Joaquim Távora	40.430.968	22.368.711	18.062.257	29.190.167	9.434.321	4,29
Jundiá do Sul	7.048.310	2.878.893	4.169.417	2.164.599	7.075.741	1,00
Juranda	16.650.344	5.428.485	11.221.859	5.004.683	7.075.741	2,35
Jussara	8.084.968	5.489.495	2.595.472	28.274.517	7.075.741	1,14
Kaloré	14.115.838	3.791.868	10.323.970	3.228.972	7.075.741	1,99

MUNICÍPIO	BENEFÍCIOS EMITIDOS			ARRECADAÇÃO	FPM (b)	a/b
	Total (a)	Urbanos	Rurais			
Lapa	105.289.314	60.330.478	44.958.836	58.260.431	23.585.803	4,46
Laranjal	4.003.041	456.010	3.547.030	1.316.599	7.075.741	0,57
Laranjeiras do Sul	92.181.790	45.013.434	47.168.356	31.182.036	18.868.642	4,89
Leópolis	3.055.319	1.684.194	1.371.125	2.955.862	7.075.741	0,43
Lidianópolis	6.722.317	2.316.290	4.406.027	2.727.555	7.075.741	0,95
Lindoeeste	11.099.566	2.569.359	8.530.206	4.519.659	7.075.741	1,57
Loanda	60.593.496	33.735.540	26.857.957	26.137.054	14.151.482	4,28
Lobato	10.403.009	5.076.387	5.326.622	2.049.728	7.075.741	1,47
Londrina	1.495.925.398	1.402.265.125	93.660.273	1.157.819.446	60.399.907	24,77
Luiziana	9.423.487	3.394.489	6.028.997	2.204.210	7.075.741	1,33
Lunardelli	9.040.090	3.055.186	5.984.904	3.300.823	7.075.741	1,28
Lupionópolis	13.642.069	5.767.192	7.874.877	4.957.268	7.075.741	1,93
Mallet	34.594.373	14.839.830	19.754.543	23.551.839	11.792.902	2,93
Mamborê	37.616.080	18.368.143	19.247.937	11.902.302	11.792.902	3,19
Mandaguaçu	50.553.368	33.668.677	16.884.691	16.913.310	14.151.482	3,57
Mandaguari	92.061.057	72.021.666	20.039.391	96.744.837	18.868.642	4,88
Mandirituba	47.604.215	23.916.427	23.687.788	22.842.539	16.510.062	2,88
Manfrinópolis	5.207.539	915.617	4.291.921	2.323.728	7.075.741	0,74
Mangueirinha	44.478.674	20.739.163	23.739.511	20.190.982	14.151.482	3,14
Manoel Ribas	39.227.246	9.709.988	29.517.258	9.791.311	11.792.902	3,33
Marechal Cândido Rondon	163.864.115	102.812.389	61.051.726	127.251.057	25.944.383	6,32
Maria Helena	7.187.167	3.136.557	4.050.609	1.553.828	7.075.741	1,02
Marialva	80.038.435	48.282.070	31.756.365	39.838.415	18.868.642	4,24
Marilândia do Sul	22.350.828	9.507.481	12.843.347	6.346.192	7.075.741	3,16
Marilena	14.279.379	3.977.296	10.302.083	2.685.219	7.075.741	2,02
Mariluz	22.588.221	6.972.988	15.615.233	3.043.741	9.434.321	2,39
Maringá	994.219.111	922.156.649	72.062.462	1.303.509.138	60.399.907	16,46
Mariópolis	15.117.271	6.177.872	8.939.398	15.125.410	7.075.741	2,14
Maripá	18.416.862	6.259.098	12.157.765	6.704.631	7.075.741	2,60
Marmeleiro	43.567.764	18.713.440	24.854.324	18.849.137	11.792.902	3,69
Marquinho	4.958.807	518.862	4.439.945	1.293.686	7.075.741	0,70
Marumbi	10.330.727	4.035.769	6.294.958	4.661.984	7.075.741	1,46
Matelândia	34.052.534	17.190.991	16.861.543	18.674.362	14.151.482	2,41
Matinhos	62.500.105	59.038.334	3.461.772	27.525.744	18.868.642	3,31
Mato Rico	2.465.725	264.944	2.200.782	2.473.757	7.075.741	0,35
Mauá da Serra	13.324.215	8.326.511	4.997.704	11.316.166	7.075.741	1,88
Medianeira	128.047.900	96.440.049	31.607.851	208.923.184	23.585.803	5,43

MUNICÍPIO	BENEFÍCIOS EMITIDOS			ARRECADAÇÃO	FPM (b)	a/b
	Total (a)	Urbanos	Rurais			
Mercedes	14.888.303	4.355.749	10.532.553	7.604.169	7.075.741	2,10
Mirador	2.741.421	936.759	1.804.662	1.957.267	7.075.741	0,39
Miraselva	3.549.209	1.545.360	2.003.849	2.009.315	7.075.741	0,50
Missal	36.575.743	14.330.242	22.245.501	15.047.870	9.434.321	3,88
Moreira Sales	36.404.494	11.797.409	24.607.085	9.906.016	9.434.321	3,86
Morretes	47.525.358	36.812.178	10.713.180	12.739.409	11.792.902	4,03
Munhoz de Mello	6.903.889	2.162.862	4.741.027	1.243.622	7.075.741	0,98
Nossa Senhora das Graças	4.644.394	2.549.874	2.094.521	2.379.591	7.075.741	0,66
Nova Aliança do Ivaí	1.377.904	617.536	760.368	1.990.817	7.075.741	0,19
Nova América da Colina	4.593.574	1.782.020	2.811.554	990.531	7.075.741	0,65
Nova Aurora	35.097.971	12.823.761	22.274.211	8.081.007	9.434.321	3,72
Nova Cantu	18.005.219	3.443.340	14.561.879	2.223.552	7.075.741	2,54
Nova Esperança	83.178.800	45.307.975	37.870.825	20.757.978	16.510.062	5,04
Nova Esperança do Sudoeste	10.558.282	2.589.250	7.969.032	5.630.286	7.075.741	1,49
Nova Fátima	20.046.428	8.527.913	11.518.515	5.213.825	7.075.741	2,83
Nova Laranjeiras	20.538.124	3.394.148	17.143.976	5.925.505	9.434.321	2,18
Nova Londrina	41.162.376	26.942.943	14.219.433	18.568.221	9.434.321	4,36
Nova Olímpia	16.990.403	6.137.141	10.853.262	2.543.598	7.075.741	2,40
Nova Prata do Iguaçu	31.476.351	8.968.128	22.508.223	5.632.810	9.434.321	3,34
Nova Santa Bárbara	4.523.641	1.290.451	3.233.190	2.797.927	7.075.741	0,64
Nova Santa Rosa	22.523.821	8.303.486	14.220.335	10.777.309	7.075.741	3,18
Nova Tebas	6.488.303	1.650.637	4.837.666	3.688.028	7.075.741	0,92
Novo Itacolomi	4.286.979	749.010	3.537.968	2.127.050	7.075.741	0,61
Ortigueira	50.147.904	16.845.069	33.302.834	17.662.146	14.151.482	3,54
Ourizona	3.240.468	1.604.525	1.635.943	966.806	7.075.741	0,46
Ouro Verde do Oeste	11.053.131	3.399.825	7.653.306	6.991.745	7.075.741	1,56
Paiçandu	77.278.236	59.905.173	17.373.063	23.857.477	21.227.223	3,64
Palmas	88.121.845	72.423.311	15.698.533	58.845.207	23.585.803	3,74
Palmeira	80.299.425	49.680.062	30.619.364	40.641.924	18.868.642	4,26
Palmital	34.253.146	4.989.840	29.263.307	3.486.083	11.792.902	2,90
Palotina	87.462.012	55.063.987	32.398.025	197.703.223	18.868.642	4,64
Paraíso do Norte	34.170.255	18.842.844	15.327.411	44.855.799	9.434.321	3,62
Paranacity	29.910.471	13.994.968	15.915.503	3.871.378	9.434.321	3,17
Paranaguá	358.661.383	342.359.052	16.302.331	237.938.457	58.041.326	6,18
Paranapoema	2.231.193	1.213.579	1.017.614	1.594.901	7.075.741	0,32
Paranavaí	229.989.395	161.616.406	68.372.989	107.217.988	33.020.124	6,97
Pato Bragado	7.423.454	3.564.501	3.858.953	8.145.021	7.075.741	1,05

MUNICÍPIO	BENEFÍCIOS EMITIDOS			ARRECADAÇÃO	FPM (b)	a/b
	Total (a)	Urbanos	Rurais			
Pato Branco	230.946.865	189.909.303	41.037.562	233.767.935	30.661.544	7,53
Paula Freitas	6.229.058	2.424.258	3.804.800	4.761.445	7.075.741	0,88
Paulo Frontin	7.935.245	2.227.029	5.708.216	3.940.762	7.075.741	1,12
Peabiru	31.547.620	19.808.760	11.738.859	6.142.576	11.792.902	2,68
Perobal	11.570.508	4.773.781	6.796.727	3.908.936	7.075.741	1,64
Pérola	36.152.241	13.507.023	22.645.219	6.334.866	9.434.321	3,83
Pérola d'Oeste	14.859.900	4.391.602	10.468.298	5.535.438	7.075.741	2,10
Piên	25.585.957	11.209.938	14.376.019	8.459.095	9.434.321	2,71
Pinhais	218.864.150	207.936.779	10.927.370	363.878.825	40.095.865	5,46
Pinhal de São Bento	2.202.010	551.120	1.650.890	1.662.234	7.075.741	0,31
Pinhalão	15.324.036	4.967.647	10.356.389	4.048.258	7.075.741	2,17
Pinhão	52.051.256	19.676.126	32.375.130	8.308.881	18.868.642	2,76
Pirai do Sul	55.785.250	38.941.911	16.843.340	18.773.225	16.510.062	3,38
Piraquara	57.697.720	52.534.244	5.163.477	34.395.454	37.737.284	1,53
Pitanga	100.557.815	30.636.076	69.921.739	27.243.937	18.868.642	5,33
Pitangueiras	3.065.029	1.362.644	1.702.385	732.288	7.075.741	0,43
Planaltina do Paraná	9.487.307	2.866.076	6.621.231	3.569.889	7.075.741	1,34
Planalto	36.898.676	7.727.321	29.171.355	13.518.651	11.792.902	3,13
Ponta Grossa	869.859.389	830.070.591	39.788.798	584.716.291	60.399.907	14,40
Pontal do Paraná	34.438.985	31.415.192	3.023.793	22.244.706	16.510.062	2,09
Porecatu	59.284.967	51.210.089	8.074.877	12.705.159	11.792.902	5,03
Porto Amazonas	6.455.826	5.630.482	825.345	6.347.028	7.075.741	0,91
Porto Barreiro	7.026.363	980.490	6.045.874	2.350.211	7.075.741	0,99
Porto Rico	4.969.762	1.539.668	3.430.094	2.124.737	7.075.741	0,70
Porto Vitória	6.924.332	3.990.659	2.933.672	3.808.539	7.075.741	0,98
Prado Ferreira	3.809.776	2.174.834	1.634.942	5.254.985	7.075.741	0,54
Pranchita	13.729.299	4.842.231	8.887.067	8.054.269	7.075.741	1,94
Presidente Castelo Branco	4.167.614	2.790.820	1.376.794	3.416.607	7.075.741	0,59
Primeiro de Maio	31.842.037	15.662.731	16.179.306	6.763.017	9.434.321	3,38
Prudentópolis	135.514.060	43.877.894	91.636.166	36.456.477	25.944.383	5,22
Quarto Centenário	7.728.497	2.392.685	5.335.812	4.804.531	7.075.741	1,09
Quatiguá	21.250.624	11.682.570	9.568.054	10.418.198	7.075.741	3,00
Quatro Barras	37.089.183	34.011.405	3.077.778	121.815.347	14.151.482	2,62
Quatro Pontes	12.855.252	5.678.172	7.177.080	6.623.964	7.075.741	1,82
Quedas do Iguaçu	76.792.948	37.463.920	39.329.029	30.084.572	18.868.642	4,07
Querência do Norte	25.187.060	6.129.392	19.057.669	3.872.324	9.434.321	2,67
Quinta do Sol	13.008.068	4.755.257	8.252.810	2.028.147	7.075.741	1,84

MUNICÍPIO	BENEFÍCIOS EMITIDOS			ARRECADAÇÃO	FPM (b)	a/b
	Total (a)	Urbanos	Rurais			
Quitandinha	35.500.233	11.329.714	24.170.520	5.782.822	14.151.482	2,51
Ramilândia	5.932.964	1.778.672	4.154.291	2.599.759	7.075.741	0,84
Rancho Alegre	8.878.251	4.132.493	4.745.758	2.447.241	7.075.741	1,25
Rancho Alegre D'Oeste	5.076.431	1.189.321	3.887.110	1.257.049	7.075.741	0,72
Realeza	64.037.742	33.146.208	30.891.534	23.066.689	14.151.482	4,53
Rebouças	33.848.831	12.098.309	21.750.522	8.948.928	11.792.902	2,87
Renascença	12.945.066	3.241.613	9.703.453	5.158.365	7.075.741	1,83
Reserva	51.760.078	13.250.038	38.510.040	12.111.342	16.510.062	3,14
Reserva do Iguaçu	3.289.888	1.338.762	1.951.125	1.797.998	7.075.741	0,46
Ribeirão Claro	38.312.308	22.614.918	15.697.391	16.451.881	9.434.321	4,06
Ribeirão do Pinhal	43.831.618	21.241.062	22.590.556	7.708.469	11.792.902	3,72
Rio Azul	31.566.128	7.985.113	23.581.014	6.593.574	11.792.902	2,68
Rio Bom	8.599.165	2.700.211	5.898.955	2.767.036	7.075.741	1,22
Rio Bonito do Iguaçu	22.346.024	3.422.845	18.923.179	3.604.853	9.434.321	2,37
Rio Branco do Ivaí	7.977.355	1.438.474	6.538.881	939.208	7.075.741	1,13
Rio Branco do Sul	73.011.688	48.579.207	24.432.481	23.343.669	18.868.642	3,87
Rio Negro	79.847.952	63.342.916	16.505.037	42.224.663	18.868.642	4,23
Rolândia	170.625.824	144.868.886	25.756.939	120.627.710	28.302.963	6,03
Roncador	27.737.498	6.969.489	20.768.009	3.677.493	9.434.321	2,94
Rondon	26.524.228	13.627.423	12.896.805	10.826.726	7.075.741	3,75
Rosário do Ivaí	18.601.841	4.273.225	14.328.615	2.573.767	7.075.741	2,63
Sabáudia	14.111.050	6.601.131	7.509.919	19.306.730	7.075.741	1,99
Salgado Filho	17.414.346	3.977.069	13.437.276	3.754.719	7.075.741	2,46
Salto do Itararé	12.569.993	4.365.687	8.204.306	3.820.163	7.075.741	1,78
Salto do Lontra	40.908.670	13.596.781	27.311.889	14.311.849	11.792.902	3,47
Santa Amélia	8.084.948	2.567.503	5.517.445	2.563.750	7.075.741	1,14
Santa Cecília do Pavão	13.151.596	4.627.522	8.524.074	2.296.864	7.075.741	1,86
Santa Cruz de Monte Castelo	24.415.003	8.505.890	15.909.113	6.301.445	7.075.741	3,45
Santa Fé	26.573.267	13.302.317	13.270.950	10.192.647	9.434.321	2,82
Santa Helena	74.429.787	32.264.504	42.165.282	29.222.881	16.510.062	4,51
Santa Inês	3.139.801	1.511.041	1.628.760	1.865.310	7.075.741	0,44
Santa Isabel do Ivaí	29.249.143	12.564.819	16.684.324	7.261.869	7.075.741	4,13
Santa Izabel do Oeste	33.229.078	11.003.338	22.225.740	10.942.814	11.792.902	2,82
Santa Lúcia	5.605.353	1.751.439	3.853.914	5.555.551	7.075.741	0,79
Santa Maria do Oeste	15.204.060	2.914.271	12.289.789	6.512.092	9.434.321	1,61
Santa Mariana	39.469.255	23.634.064	15.835.192	6.618.508	9.434.321	4,18
Santa Mônica	7.245.742	1.572.779	5.672.963	2.474.787	7.075.741	1,02

MUNICÍPIO	BENEFÍCIOS EMITIDOS			ARRECADAÇÃO	FPM (b)	a/b
	Total (a)	Urbanos	Rurais			
Santa Tereza do Oeste	16.795.903	8.143.634	8.652.269	17.107.392	9.434.321	1,78
Santa Terezinha de Itaipu	41.507.706	32.231.240	9.276.466	28.017.327	14.151.482	2,93
Santana do Itararé	5.956.648	1.896.617	4.060.030	1.242.136	7.075.741	0,84
Santo Antônio da Platina	120.032.275	84.224.714	35.807.562	57.846.016	23.585.803	5,09
Santo Antônio do Caiuá	3.033.595	1.418.880	1.614.715	1.992.401	7.075.741	0,43
Santo Antônio do Paraíso	2.019.851	1.053.694	966.157	3.017.825	7.075.741	0,29
Santo Antônio do Sudoeste	59.833.629	24.811.229	35.022.400	24.653.459	14.151.482	4,23
Santo Inácio	12.961.661	6.809.629	6.152.032	6.227.274	7.075.741	1,83
São Carlos do Ivaí	13.621.651	6.763.420	6.858.231	5.496.034	7.075.741	1,93
São Jerônimo da Serra	30.322.027	7.267.190	23.054.837	5.160.998	9.434.321	3,21
São João	40.156.633	14.330.697	25.825.935	43.586.353	9.434.321	4,26
São João do Caiuá	23.978.575	9.727.985	14.250.591	3.967.162	7.075.741	3,39
São João do Ivaí	49.437.000	16.964.821	32.472.179	6.356.750	9.434.321	5,24
São João do Triunfo	26.560.757	6.809.612	19.751.145	8.034.148	11.792.902	2,25
São Jorge do Ivaí	15.600.731	7.813.147	7.787.584	4.719.786	7.075.741	2,20
São Jorge do Patrocínio	17.060.047	3.403.946	13.656.101	3.536.331	7.075.741	2,41
São Jorge d'Oeste	22.576.880	8.024.783	14.552.097	10.872.086	7.075.741	3,19
São José da Boa Vista	2.996.975	930.836	2.066.139	4.010.064	7.075.741	0,42
São José das Palmeiras	9.820.905	2.731.671	7.089.234	3.061.927	7.075.741	1,39
São José dos Pinhais	657.330.210	616.928.248	40.401.962	937.021.385	60.399.907	10,88
São Manoel do Paraná	2.144.907	762.204	1.382.703	2.601.420	7.075.741	0,30
São Mateus do Sul	106.936.548	51.763.703	55.172.845	33.009.917	23.585.803	4,53
São Miguel do Guaçu	65.672.329	36.345.506	29.326.823	48.337.293	16.510.062	3,98
São Pedro do Guaçu	14.941.584	4.306.162	10.635.422	4.238.368	7.075.741	2,11
São Pedro do Ivaí	26.997.044	15.182.707	11.814.338	5.956.458	9.434.321	2,86
São Pedro do Paraná	5.203.241	1.783.798	3.419.443	2.543.714	7.075.741	0,74
São Sebastião da Amoreira	17.822.723	8.006.851	9.815.872	4.791.574	7.075.741	2,52
São Tomé	4.848.856	2.668.832	2.180.024	4.079.045	7.075.741	0,69
Sapopema	11.880.716	3.415.982	8.464.733	4.673.556	7.075.741	1,68
Sarandi	129.307.329	108.868.000	20.439.329	56.990.984	33.020.124	3,92
Saudade do Guaçu	8.935.843	2.713.530	6.222.313	12.229.304	7.075.741	1,26
Sengés	42.019.905	28.301.743	13.718.163	15.878.431	14.151.482	2,97
Serranópolis do Guaçu	11.467.950	3.073.685	8.394.265	4.566.362	7.075.741	1,62
Sertaneja	19.789.901	11.751.119	8.038.782	5.885.408	7.075.741	2,80
Sertanópolis	48.391.073	29.628.169	18.762.904	34.312.502	11.792.902	4,10
Siqueira Campos	54.156.342	27.999.730	26.156.612	25.868.297	14.151.482	3,83
Sulina	10.024.700	1.773.485	8.251.215	2.903.371	7.075.741	1,42

MUNICÍPIO	BENEFÍCIOS EMITIDOS			ARRECADAÇÃO	FPM (b)	a/b
	Total (a)	Urbanos	Rurais			
Tamarana	24.038.153	6.638.696	17.399.457	13.746.718	11.792.903	2,04
Tamboara	12.464.572	4.466.060	7.998.513	4.454.415	7.075.741	1,76
Tapejara	37.434.516	19.493.721	17.940.795	15.853.478	11.792.902	3,17
Tapira	13.762.035	3.507.284	10.254.751	2.840.843	7.075.741	1,94
Teixeira Soares	17.320.997	6.583.186	10.737.812	3.675.093	9.434.321	1,84
Telêmaco Borba	220.627.901	203.021.877	17.606.025	57.707.278	30.661.544	7,20
Terra Boa	43.210.324	18.934.708	24.275.616	10.435.487	11.792.902	3,66
Terra Rica	42.680.937	18.966.456	23.714.481	7.168.487	11.792.902	3,62
Terra Roxa	39.580.461	14.312.440	25.268.021	13.986.561	14.151.482	2,80
Tibagi	28.147.469	17.192.033	10.955.437	8.727.095	14.151.482	1,99
Tijucas do Sul	25.718.359	12.247.428	13.470.930	9.511.865	11.792.902	2,18
Toledo	344.909.676	255.742.223	89.167.454	275.858.481	42.454.445	8,12
Tomazina	23.243.874	8.201.620	15.042.254	5.557.875	7.075.741	3,29
Três Barras do Paraná	29.151.100	7.646.153	21.504.947	13.146.391	9.434.321	3,09
Tunas do Paraná	729.999	405.267	324.732	3.539.570	7.075.741	0,10
Tuneiras do Oeste	20.379.053	6.623.003	13.756.050	4.364.138	7.075.741	2,88
Tupãssi	24.042.185	7.859.897	16.182.288	8.592.594	7.075.741	3,40
Turvo	31.267.618	10.047.856	21.219.762	7.236.648	11.792.902	2,65
Ubiratã	63.344.277	31.059.777	32.284.500	44.152.059	14.151.482	4,48
Umuarama	292.756.103	219.629.002	73.127.101	186.593.579	37.737.284	7,76
União da Vitória	170.555.563	142.437.982	28.117.581	70.822.001	25.944.383	6,57
Uniflor	2.713.705	796.349	1.917.356	1.153.529	7.075.741	0,38
Uraí	35.891.619	20.040.631	15.850.988	7.391.753	9.434.321	3,80
Ventania	12.588.460	5.949.786	6.638.674	5.491.001	9.434.321	1,33
Vera Cruz do Oeste	20.272.893	8.049.460	12.223.432	6.242.240	7.075.741	2,87
Verê	17.703.402	4.898.494	12.804.908	11.673.067	7.075.741	2,50
Virmond	6.734.011	1.305.611	5.428.400	3.448.302	7.075.741	0,95
Vitorino	10.096.668	4.236.822	5.859.846	9.412.721	7.075.741	1,43
Wenceslau Braz	70.097.466	33.872.010	36.225.456	10.753.672	14.151.482	4,95
Xambrê	7.547.940	2.997.008	4.550.931	2.186.285	7.075.741	1,07
<b>TOTAL</b>	<b>27.378.128.042</b>	<b>20.700.887.992</b>	<b>6.677.240.050</b>	<b>21.651.755.764</b>	<b>5.246.140.180</b>	<b>5,22</b>

Em 79,2% dos municípios o valor dos benefícios emitidos supera o do FPM

Total de Municípios	399
Total de municípios em que o valor dos benefícios é superior ao do FPM	316



# PERNAMBUCO

## PERNAMBUCO

Arrecadação e valor dos benefícios emitidos pela Previdência Social e Fundo de Participação dos Municípios – FPM, em 2017

Valores em R\$

MUNICÍPIO	BENEFÍCIOS EMITIDOS			ARRECADAÇÃO	FPM (b)	a/b
	Total (a)	Urbanos	Rurais			
Abreu e Lima	118.770.780	105.267.117	13.503.663	64.444.878	35.114.006	3,38
Afogados da Ingazeira	114.932.332	36.107.859	78.824.473	11.306.741	18.727.470	6,14
Afrânio	43.367.382	4.483.531	38.883.851	5.509.705	14.045.603	3,09
Agrestina	49.432.229	9.998.649	39.433.580	8.753.504	16.386.536	3,02
Água Preta	33.114.307	13.949.205	19.165.102	4.877.258	18.727.470	1,77
Águas Belas	80.128.320	8.115.727	72.012.593	6.424.638	21.068.404	3,80
Alagoinha	41.525.170	6.087.780	35.437.390	3.254.385	11.704.669	3,55
Aliança	49.538.716	23.829.250	25.709.465	7.296.523	21.068.404	2,35
Altinho	45.260.257	8.113.108	37.147.150	2.945.688	14.045.603	3,22
Amaraji	29.787.940	6.679.227	23.108.713	2.453.209	14.045.603	2,12
Angelim	10.522.981	1.640.394	8.882.587	2.644.858	9.363.735	1,12
Araçoiaba	3.882.811	1.746.227	2.136.584	3.960.733	14.045.603	0,28
Araripina	152.995.194	33.660.716	119.334.478	19.073.263	32.773.073	4,67
Arcoverde	147.462.766	87.634.602	59.828.164	33.270.296	30.432.139	4,85
Barra de Guabiraba	9.390.042	1.188.487	8.201.554	10.574.951	11.704.669	0,80
Barreiros	90.603.942	59.171.369	31.432.573	20.013.303	23.409.338	3,87
Belém de Maria	14.270.211	4.456.350	9.813.861	2.255.669	9.363.735	1,52
Belém do São Francisco	31.830.421	5.331.436	26.498.985	7.827.241	14.045.603	2,27
Belo Jardim	144.356.789	65.749.794	78.606.995	78.438.306	30.432.139	4,74
Betânia	10.039.249	1.326.455	8.712.794	1.760.078	9.363.735	1,07
Bezerros	151.142.619	48.073.258	103.069.361	73.080.603	25.750.271	5,87
Bodocó	75.896.206	7.042.870	68.853.337	3.737.711	21.068.404	3,60
Bom Conselho	109.149.408	15.244.676	93.904.733	6.431.334	23.409.338	4,66
Bom Jardim	85.059.087	14.768.303	70.290.784	8.112.751	21.068.404	4,04
Bonito	76.014.317	15.545.712	60.468.605	8.865.452	21.068.404	3,61
Brejão	19.267.394	1.364.062	17.903.333	2.100.609	7.022.802	2,74
Brejinho	6.653.149	1.335.926	5.317.222	1.472.687	7.022.802	0,95
Brejo da Madre de Deus	65.807.154	9.615.036	56.192.117	7.247.040	23.409.338	2,81
Buenos Aires	21.726.080	4.771.334	16.954.746	1.565.283	9.363.735	2,32
Buíque	76.057.528	8.246.333	67.811.195	6.907.303	25.750.271	2,95
Cabo de Santo Agostinho	307.849.389	246.038.284	61.811.105	171.974.324	73.275.277	4,20
Cabrobó	60.975.510	10.423.621	50.551.889	9.683.644	18.727.470	3,26
Cachoeirinha	50.921.094	6.858.903	44.062.191	3.871.262	14.045.603	3,63
Caetés	39.884.666	3.507.306	36.377.360	6.193.955	16.386.536	2,43
Calçado	2.867.715	147.530	2.720.185	2.033.759	9.363.735	0,31
Calumbi	8.279.955	1.453.541	6.826.414	1.116.177	7.022.802	1,18
Camaragibe	200.607.434	188.776.836	11.830.599	46.169.012	70.934.343	2,83
Camocim de São Félix	34.615.672	6.016.185	28.599.487	6.009.924	14.045.603	2,46
Camutanga	10.164.300	3.822.693	6.341.607	20.194.117	7.022.802	1,45
Canhotinho	42.056.611	7.820.914	34.235.697	3.623.677	16.386.536	2,57

MUNICÍPIO	BENEFÍCIOS EMITIDOS			ARRECADAÇÃO	FPM (b)	a/b
	Total (a)	Urbanos	Rurais			
Capoeiras	35.131.169	3.252.434	31.878.735	1.793.119	14.045.603	2,50
Carnaíba	44.223.976	6.346.111	37.877.866	6.382.045	14.045.603	3,15
Carnaubeira da Penha	6.211.767	380.378	5.831.389	1.871.479	9.363.735	0,66
Carpina	156.951.436	105.516.043	51.435.393	47.260.171	32.773.073	4,79
Caruaru	482.461.618	358.128.670	124.332.948	278.622.011	73.275.277	6,58
Casinhas	16.231.845	1.818.751	14.413.094	2.238.728	11.704.669	1,39
Catende	77.629.045	47.730.223	29.898.822	11.053.754	21.068.404	3,68
Cedro	19.195.729	1.566.593	17.629.136	1.775.399	9.363.735	2,05
Chã de Alegria	9.949.499	2.894.124	7.055.375	5.131.348	9.363.735	1,06
Chã Grande	38.846.417	4.914.652	33.931.764	4.690.582	14.045.603	2,77
Condado	27.056.494	12.429.708	14.626.786	4.786.611	16.386.536	1,65
Correntes	30.289.511	4.396.193	25.893.318	2.872.854	14.045.603	2,16
Cortês	5.969.750	2.618.534	3.351.216	4.302.978	9.363.735	0,64
Cumaru	37.680.879	3.956.436	33.724.442	2.786.841	9.363.735	4,02
Cupira	61.320.230	15.363.536	45.956.695	9.577.979	16.386.536	3,74
Custódia	84.912.074	19.842.274	65.069.800	10.309.194	18.727.470	4,53
Dormentes	31.857.106	1.704.003	30.153.103	9.570.836	14.045.603	2,27
Escada	127.474.201	82.476.908	44.997.293	30.620.856	28.091.205	4,54
Exu	65.857.933	5.391.670	60.466.263	4.450.447	18.727.470	3,52
Feira Nova	45.331.546	7.803.118	37.528.428	4.482.496	14.045.603	3,23
Fernando de Noronha	851.840	826.541	25.299	17.403.423	0	0,00
Ferreiros	14.819.532	3.761.599	11.057.933	2.424.802	9.363.735	1,58
Flores	55.354.040	7.993.414	47.360.627	4.723.509	16.386.536	3,38
Floresta	64.429.466	11.263.687	53.165.779	17.787.994	18.727.470	3,44
Frei Miguelinho	41.026.200	4.646.537	36.379.664	4.993.394	11.704.669	3,51
Gameleira	25.709.391	12.949.642	12.759.750	4.098.806	16.386.536	1,57
Garanhuns	303.204.180	150.106.373	153.097.807	99.942.207	42.136.807	7,20
Glória do Goitá	47.801.027	9.860.976	37.940.051	10.370.747	16.386.536	2,92
Goiana	147.500.276	113.013.866	34.486.409	120.711.061	30.432.139	4,85
Granito	3.947.466	446.109	3.501.357	1.416.930	7.022.802	0,56
Gravatá	155.698.884	61.859.833	93.839.050	36.337.284	32.773.073	4,75
Iati	28.937.378	2.058.207	26.879.171	3.831.003	14.045.603	2,06
Ibimirim	44.270.371	6.677.254	37.593.117	5.544.776	16.386.536	2,70
Ibirajuba	10.307.657	772.813	9.534.844	1.505.786	7.022.802	1,47
Igarassu	138.652.732	99.776.976	38.875.756	71.608.371	37.454.940	3,70
Iguaracy	25.296.192	2.870.445	22.425.747	1.870.426	9.363.735	2,70
Ilha de Itamaracá	18.359.085	14.626.751	3.732.334	5.828.422	16.386.536	1,12
Inajá	29.372.428	3.345.769	26.026.660	2.682.987	14.045.603	2,09
Ingazeira	2.337.057	307.171	2.029.886	498.491	7.022.802	0,33
Ipojuca	80.583.634	55.052.241	25.531.392	211.720.792	35.114.006	2,29
Ipubi	44.485.593	6.342.682	38.142.911	3.406.351	16.386.536	2,71
Itacuruba	3.635.451	241.563	3.393.887	2.293.550	7.022.802	0,52
Itaíba	49.389.180	3.221.383	46.167.796	2.974.623	16.386.536	3,01
Itambé	33.920.491	14.765.586	19.154.904	9.727.208	18.727.470	1,81
Itapetim	34.663.077	5.152.379	29.510.698	2.789.300	11.704.669	2,96

MUNICÍPIO	BENEFÍCIOS EMITIDOS			ARRECADAÇÃO	FPM (b)	a/b
	Total (a)	Urbanos	Rurais			
Itapissuma	23.977.965	16.380.643	7.597.322	37.262.645	16.386.536	1,46
Itaquitinga	10.280.132	4.145.114	6.135.018	2.913.672	11.704.669	0,88
Jaboatão dos Guararapes	494.159.804	471.334.599	22.825.205	450.578.868	73.275.277	6,74
Jaqueira	5.244.152	2.844.788	2.399.364	4.450.099	9.363.735	0,56
Jatáúba	30.524.244	2.165.019	28.359.225	3.312.988	11.704.669	2,61
Jatobá	17.586.730	9.677.887	7.908.843	8.478.807	11.704.669	1,50
João Alfredo	94.927.477	15.083.790	79.843.686	7.108.340	18.727.470	5,07
Joaquim Nabuco	9.049.480	5.100.755	3.948.726	2.816.494	11.704.669	0,77
Jucati	12.111.924	953.804	11.158.120	3.281.307	9.363.735	1,29
Jupi	14.797.828	1.449.256	13.348.572	4.117.939	11.704.669	1,26
Jurema	24.569.560	2.896.666	21.672.894	856.941	11.704.669	2,10
Lagoa de Itaenga	41.313.563	12.622.552	28.691.011	21.591.290	14.045.603	2,94
Lagoa do Carro	7.738.894	2.694.553	5.044.341	3.249.223	14.045.603	0,55
Lagoa do Ouro	14.612.230	1.236.691	13.375.539	2.461.325	9.363.735	1,56
Lagoa dos Gatos	31.582.028	5.011.504	26.570.524	5.129.138	11.704.669	2,70
Lagoa Grande	37.713.746	7.258.825	30.454.921	4.875.421	16.386.536	2,30
Lajedo	109.877.617	19.548.276	90.329.341	12.216.381	21.068.404	5,22
Limoeiro	166.152.785	71.722.342	94.430.443	23.003.958	25.750.271	6,45
Macaparana	41.941.390	9.842.064	32.099.326	5.759.747	16.386.536	2,56
Machados	38.114.567	4.846.297	33.268.270	3.510.046	11.704.669	3,26
Manari	13.436.438	1.021.783	12.414.655	1.126.644	14.045.603	0,96
Maraial	4.200.951	2.440.513	1.760.438	4.374.087	9.363.735	0,45
Mirandiba	22.284.421	1.641.775	20.642.646	2.617.205	11.704.669	1,90
Moreilândia	24.996.579	1.907.667	23.088.912	1.395.059	9.363.735	2,67
Moreno	110.596.823	93.328.050	17.268.773	24.168.038	28.091.205	3,94
Nazaré da Mata	86.438.956	55.082.519	31.356.438	9.599.029	18.727.470	4,62
Olinda	536.121.754	526.757.489	9.364.265	361.977.799	73.275.277	7,32
Orobó	49.482.123	7.452.724	42.029.399	3.800.127	14.045.603	3,52
Orocó	19.771.384	1.111.371	18.660.013	1.753.780	11.704.669	1,69
Ouricuri	132.684.187	23.587.026	109.097.161	11.347.361	28.091.205	4,72
Palmares	187.283.965	133.162.270	54.121.694	23.569.892	28.091.205	6,67
Palmeirina	14.774.730	1.369.360	13.405.369	823.930	7.022.802	2,10
Panelas	51.269.302	6.584.411	44.684.891	3.470.580	16.386.536	3,13
Paranatama	15.278.476	1.272.650	14.005.826	2.815.760	9.363.735	1,63
Parnamirim	37.008.419	3.469.227	33.539.192	2.970.908	14.045.603	2,63
Passira	64.426.749	7.466.010	56.960.739	4.003.005	16.386.536	3,93
Paudalho	53.625.187	26.938.165	26.687.021	19.664.480	25.750.271	2,08
Paulista	407.486.217	389.590.605	17.895.612	135.816.647	73.275.277	5,56
Pedra	40.915.314	5.271.026	35.644.288	2.608.113	14.045.603	2,91
Pesqueira	167.714.788	80.068.822	87.645.966	19.782.772	28.091.205	5,97
Petrolândia	68.511.191	26.449.037	42.062.154	20.712.983	18.727.470	3,66
Petrolina	433.906.859	267.716.556	166.190.303	243.630.644	73.275.277	5,92
Poção	28.820.346	4.410.692	24.409.654	7.621.855	9.363.735	3,08
Pombos	42.781.582	12.179.250	30.602.333	11.531.280	16.386.536	2,61
Primavera	9.040.021	3.786.551	5.253.470	4.225.816	11.704.669	0,77

MUNICÍPIO	BENEFÍCIOS EMITIDOS			ARRECADAÇÃO	FPM (b)	a/b
	Total (a)	Urbanos	Rurais			
Quipapá	41.812.542	8.702.714	33.109.828	1.693.350	16.386.536	2,55
Quixaba	9.744.280	900.666	8.843.614	1.078.208	7.022.802	1,39
Recife	4.771.249.155	4.725.431.441	45.817.714	3.953.285.824	420.187.330	11,36
Riacho das Almas	40.376.938	5.251.332	35.125.606	4.068.299	14.045.603	2,87
Ribeirão	82.265.408	50.291.006	31.974.402	8.255.360	23.409.338	3,51
Rio Formoso	38.580.589	19.455.434	19.125.155	6.205.751	14.045.603	2,75
Sairé	30.294.033	3.613.660	26.680.372	5.174.887	9.363.735	3,24
Salgadinho	4.616.166	330.544	4.285.622	1.665.847	9.363.735	0,49
Salgueiro	128.960.252	47.353.741	81.606.511	23.172.111	25.750.271	5,01
Saloá	36.166.159	2.632.400	33.533.759	3.104.043	11.704.669	3,09
Sanharó	43.700.012	11.585.744	32.114.268	6.632.041	16.386.536	2,67
Santa Cruz	18.938.358	925.339	18.013.020	2.471.277	11.704.669	1,62
Santa Cruz da Baixa Verde	13.465.060	1.739.667	11.725.393	1.976.756	9.363.735	1,44
Santa Cruz do Capibaribe	63.992.332	25.351.660	38.640.673	58.094.990	37.454.940	1,71
Santa Filomena	21.094.303	857.219	20.237.083	3.005.864	11.704.669	1,80
Santa Maria da Boa Vista	65.447.133	7.064.313	58.382.820	6.724.379	21.068.404	3,11
Santa Maria do Cambucá	15.190.842	2.669.205	12.521.637	4.658.868	11.704.669	1,30
Santa Terezinha	17.022.508	2.192.953	14.829.555	1.580.319	9.363.735	1,82
São Benedito do Sul	4.109.747	878.952	3.230.795	1.829.492	11.704.669	0,35
São Bento do Una	80.546.211	12.711.430	67.834.782	18.274.245	25.750.271	3,13
São Caitano	58.445.486	14.593.003	43.852.483	14.327.681	18.727.470	3,12
São João	41.027.547	5.123.735	35.903.812	3.344.264	14.045.603	2,92
São Joaquim do Monte	46.622.614	8.071.451	38.551.162	6.746.540	14.045.603	3,32
São José da Coroa Grande	6.355.510	3.737.442	2.618.068	5.424.981	14.045.603	0,45
São José do Belmonte	65.579.531	10.654.885	54.924.646	6.476.287	18.727.470	3,50
São José do Egito	97.002.931	24.370.488	72.632.442	11.344.291	18.727.470	5,18
São Lourenço da Mata	149.395.761	126.112.864	23.282.897	38.866.961	37.454.940	3,99
São Vicente Férrer	24.675.600	3.836.288	20.839.312	2.748.301	14.045.603	1,76
Serra Talhada	200.304.746	80.565.888	119.738.858	66.347.768	32.773.073	6,11
Serrita	30.633.791	2.172.943	28.460.848	2.429.144	14.045.603	2,18
Sertânia	66.276.738	21.235.002	45.041.736	6.321.428	18.727.470	3,54
Sirinhaém	43.751.830	25.081.675	18.670.156	26.540.827	23.409.338	1,87

MUNICÍPIO	BENEFÍCIOS EMITIDOS			ARRECADAÇÃO	FPM (b)	a/b
	Total (a)	Urbanos	Rurais			
Solidão	5.372.163	627.310	4.744.853	658.779	7.022.802	0,76
Surubim	190.998.096	63.533.253	127.464.843	31.673.773	28.091.205	6,80
Tabira	79.187.555	16.122.562	63.064.994	10.621.240	16.386.536	4,83
Tacaimbó	18.742.081	3.690.354	15.051.727	5.389.111	9.363.735	2,00
Tacaratu	34.263.758	7.793.204	26.470.554	7.590.094	16.386.536	2,09
Tamandaré	11.886.084	7.344.019	4.542.065	11.494.312	14.045.602	0,85
Taquaritinga do Norte	47.157.186	7.688.730	39.468.455	11.272.928	16.386.536	2,88
Terezinha	4.185.082	561.094	3.623.988	1.168.374	7.022.802	0,60
Terra Nova	14.094.700	1.082.298	13.012.402	1.599.798	9.363.735	1,51
Timbaúba	125.119.415	70.363.615	54.755.800	22.314.286	25.750.271	4,86
Toritama	38.536.684	11.116.676	27.420.007	25.925.670	21.068.404	1,83
Tracunhaém	10.647.653	4.388.772	6.258.881	2.025.966	11.704.669	0,91
Trindade	42.393.184	10.830.264	31.562.920	8.464.754	16.386.536	2,59
Triunfo	46.181.454	8.809.854	37.371.601	4.132.166	11.704.669	3,95
Tupanatinga	38.245.877	3.019.034	35.226.844	3.897.510	16.386.536	2,33
Tuparetama	20.921.476	3.567.432	17.354.044	2.256.007	7.022.802	2,98
Venturosa	17.063.907	2.442.628	14.621.279	3.309.285	14.045.603	1,21
Verdejante	7.276.960	565.872	6.711.088	1.722.447	7.022.802	1,04
Vertente do Lério	12.374.494	1.196.350	11.178.144	1.210.132	7.022.802	1,76
Vertentes	27.210.729	4.883.945	22.326.784	6.000.519	14.045.603	1,94
Vicência	44.653.862	14.214.804	30.439.058	7.842.103	18.727.470	2,38
Vitória de Santo Antão	244.178.730	158.208.163	85.970.566	75.321.395	42.136.807	5,79
Xexéu	8.450.590	5.083.769	3.366.821	5.133.340	11.704.669	0,72
<b>TOTAL</b>	<b>16.771.260.689</b>	<b>10.379.390.822</b>	<b>6.391.869.867</b>	<b>7.865.824.624</b>	<b>3.821.826.541</b>	<b>4,39</b>

Em 87,0% dos municípios o valor dos benefícios emitidos supera o do FPM

Total de Municípios	185
Total de municípios em que o valor dos benefícios é superior ao do FPM	161

# PIAUI

**PIAUI****Arrecadação e valor dos benefícios emitidos pela Previdência Social e Fundo de Participação dos Municípios – FPM, em 2017**

Valores em R\$

MUNICÍPIO	BENEFÍCIOS EMITIDOS			ARRECADAÇÃO	FPM (b)	a/b
	Total (a)	Urbanos	Rurais			
Acauã	619.963	22.262	597.701	1.996.160	5.541.872	0,11
Agricolândia	6.110.019	806.057	5.303.962	638.269	5.541.872	1,10
Água Branca	66.538.388	14.987.697	51.550.692	6.385.126	11.083.744	6,00
Alagoinha do Piauí	16.620.899	1.210.546	15.410.352	1.232.942	5.541.872	3,00
Alegrete do Piauí	6.564.288	867.914	5.696.374	742.264	5.541.872	1,18
Alto Longá	12.860.923	1.889.694	10.971.229	3.826.792	9.236.454	1,39
Altos	115.461.334	23.109.215	92.352.120	7.263.551	16.625.616	6,94
Alvorada do Gurguéia	1.983.285	239.238	1.744.047	2.448.291	5.541.872	0,36
Amarante	72.955.022	9.559.550	63.395.472	4.477.396	11.083.744	6,58
Angical do Piauí	24.879.508	3.281.585	21.597.923	1.074.108	5.541.872	4,49
Anísio de Abreu	7.719.680	1.343.273	6.376.407	2.905.763	5.541.872	1,39
Antônio Almeida	2.086.585	137.785	1.948.800	1.306.043	5.541.872	0,38
Aroazes	4.494.188	499.064	3.995.125	1.070.395	5.541.872	0,81
Aroeiras do Itaim	128.650	67.800	60.850	887.686	5.541.872	0,02
Arraial	3.875.220	738.912	3.136.307	1.609.910	5.541.872	0,70
Assunção do Piauí	4.223.607	538.990	3.684.617	1.555.049	5.541.872	0,76
Avelino Lopes	10.947.351	1.498.638	9.448.713	2.514.998	7.389.163	1,48
Baixa Grande do Ribeiro	4.843.319	342.481	4.500.837	22.678.660	7.389.163	0,66
Barra D'Alcântara	3.576.670	539.488	3.037.182	1.554.112	5.541.872	0,65
Barras	154.431.707	23.267.807	131.163.901	16.649.400	18.472.907	8,36
Barreiras do Piauí	2.008.723	213.242	1.795.481	1.066.875	5.541.872	0,36
Barro Duro	11.307.801	1.265.176	10.042.624	1.284.702	5.541.872	2,04
Batalha	46.918.631	6.170.010	40.748.622	8.454.495	12.931.035	3,63
Bela Vista do Piauí	366.062	23.430	342.633	1.790.998	5.541.872	0,07
Belém do Piauí	2.969.858	171.840	2.798.018	1.391.970	5.541.872	0,54
Beneditinos	9.279.829	1.290.877	7.988.952	3.337.492	5.541.872	1,67
Bertolínia	4.127.795	695.035	3.432.760	621.513	5.541.872	0,74
Betânia do Piauí	2.001.595	83.771	1.917.824	2.330.756	5.541.872	0,36
Boa Hora	906.447	63.837	842.610	2.465.411	5.541.872	0,16



MUNICÍPIO	BENEFÍCIOS EMITIDOS			ARRECADAÇÃO	FPM (b)	a/b
	Total (a)	Urbanos	Rurais			
Bocaina	8.954.846	1.224.660	7.730.185	1.604.068	5.541.872	1,62
Bom Jesus	102.148.927	14.407.522	87.741.405	9.600.029	12.931.035	7,90
Bom Princípio do Piauí	5.030.777	741.444	4.289.333	430.772	5.541.872	0,91
Bonfim do Piauí	5.545.462	413.014	5.132.447	1.260.932	5.541.872	1,00
Boqueirão do Piauí	3.479.451	727.784	2.751.667	527.923	5.541.872	0,63
Brasileira	9.825.180	2.129.162	7.696.018	812.542	5.541.872	1,77
Brejo do Piauí	489.112	62.672	426.440	1.878.122	5.541.872	0,09
Buriti dos Lopes	60.753.091	7.483.802	53.269.290	3.133.710	11.083.744	5,48
Buriti dos Montes	3.994.226	335.378	3.658.848	2.380.616	5.541.872	0,72
Cabeceiras do Piauí	5.696.182	546.388	5.149.794	2.340.425	7.389.163	0,77
Cajazeiras do Piauí	1.495.972	176.302	1.319.670	455.742	5.541.872	0,27
Cajueiro da Praia	6.288.934	2.321.922	3.967.012	1.628.311	5.541.872	1,13
Caldeirão Grande do Piauí	5.587.875	179.000	5.408.875	2.237.711	5.541.872	1,01
Campinas do Piauí	1.954.987	312.842	1.642.146	1.395.043	5.541.872	0,35
Campo Alegre do Fidalgo	1.997.122	188.363	1.808.759	1.170.039	5.541.872	0,36
Campo Grande do Piauí	5.902.893	680.774	5.222.119	2.293.289	5.541.872	1,07
Campo Largo do Piauí	3.682.134	242.293	3.439.841	2.139.572	5.541.872	0,66
Campo Maior	165.952.019	61.965.293	103.986.726	15.944.207	18.472.907	8,98
Canavieira	1.472.005	202.297	1.269.707	1.624.976	5.541.872	0,27
Canto do Buriti	91.426.596	15.608.992	75.817.604	7.437.302	11.083.744	8,25
Capitão de Campos	15.263.473	1.377.480	13.885.992	1.428.183	7.389.163	2,07
Capitão Gervásio Oliveira	1.284.130	110.333	1.173.797	881.337	5.541.872	0,23
Caracol	10.183.905	968.830	9.215.075	3.378.543	7.389.163	1,38
Caraúbas do Piauí	5.655.099	749.334	4.905.765	2.277.116	5.541.872	1,02
Caridade do Piauí	2.964.658	343.000	2.621.658	1.636.916	5.541.872	0,53
Castelo do Piauí	82.350.880	11.787.474	70.563.406	7.441.388	11.083.744	7,43
Caxingó	1.160.510	124.829	1.035.681	884.357	5.541.872	0,21
Cocal	65.337.543	11.125.992	54.211.552	7.691.133	12.931.035	5,05
Cocal de Telha	5.489.005	1.112.479	4.376.526	2.524.183	5.541.872	0,99
Cocal dos Alves	2.574.586	450.139	2.124.447	2.104.126	5.541.872	0,46
Coivaras	1.506.882	114.012	1.392.870	1.781.606	5.541.872	0,27
Colônia do Gurguêia	3.866.363	975.802	2.890.561	874.018	5.541.872	0,70
Colônia do Piauí	384.201	89.468	294.733	347.601	5.541.872	0,07
Conceição do Canindé	668.349	88.384	579.965	1.866.878	5.541.872	0,12

MUNICÍPIO	BENEFÍCIOS EMITIDOS			ARRECADAÇÃO	FPM (b)	a/b
	Total (a)	Urbanos	Rurais			
Coronel José Dias	5.048.048	362.746	4.685.302	1.561.190	5.541.872	0,91
Corrente	104.812.146	13.669.797	91.142.349	5.358.551	12.931.035	8,11
Cristalândia do Piauí	3.441.056	145.377	3.295.679	562.930	5.541.872	0,62
Cristino Castro	25.695.376	5.534.426	20.160.950	4.001.648	7.389.163	3,48
Curimatá	47.308.829	8.253.255	39.055.574	3.747.868	7.389.163	6,40
Currais	0	0	0	963.551	5.541.872	0,00
Currал Novo do Piauí	2.141.416	173.917	1.967.498	3.579.434	5.541.872	0,39
Currалinhos	1.895.922	44.112	1.851.810	773.191	5.541.872	0,34
Demerval Lobão	15.810.942	2.508.748	13.302.194	2.072.045	7.389.163	2,14
Dirceu Arcoverde	10.553.707	1.259.742	9.293.965	1.723.366	5.541.872	1,90
Dom Expedito Lopes	4.384.749	828.298	3.556.451	2.124.961	5.541.872	0,79
Dom Inocêncio	12.660.569	761.728	11.898.841	2.466.521	5.541.872	2,28
Domingos Mourão	5.817.517	424.166	5.393.351	1.862.998	5.541.872	1,05
Elesbão Veloso	73.485.458	12.192.138	61.293.320	3.934.150	9.236.454	7,96
Eliseu Martins	3.095.987	661.713	2.434.274	656.757	5.541.872	0,56
Esperantina	127.005.996	18.332.863	108.673.133	7.041.800	16.625.616	7,64
Fartura do Piauí	3.709.212	273.059	3.436.152	252.266	5.541.872	0,67
Flores do Piauí	2.785.924	538.842	2.247.082	1.773.855	5.541.872	0,50
Floresta do Piauí	2.497.388	241.582	2.255.806	416.671	5.541.872	0,45
Floriano	186.192.517	79.778.195	106.414.321	40.858.405	20.320.197	9,16
Francinópolis	3.465.062	749.153	2.715.909	1.639.471	5.541.872	0,63
Francisco Ayres	1.305.491	292.902	1.012.590	1.788.526	5.541.872	0,24
Francisco Macedo	2.627.035	268.837	2.358.198	1.503.657	5.541.872	0,47
Francisco Santos	18.052.281	1.348.956	16.703.325	942.613	5.541.872	3,26
Fronteiras	23.101.635	3.654.797	19.446.839	2.191.257	7.389.163	3,13
Geminiano	5.330.723	579.614	4.751.109	1.397.907	5.541.872	0,96
Gilbués	32.447.652	4.320.436	28.127.216	1.206.015	7.389.163	4,39
Guadalupe	29.624.355	9.436.556	20.187.799	6.175.182	7.389.163	4,01
Guaribas	1.921.959	193.083	1.728.876	1.313.862	5.541.872	0,35
Hugo Napoleão	3.696.999	482.633	3.214.366	494.139	5.541.872	0,67
Ilha Grande	2.519.754	2.200.228	319.526	3.179.269	5.541.872	0,45
Inhuma	39.096.111	6.160.277	32.935.834	4.716.973	9.236.454	4,23
Ipiranga do Piauí	8.973.992	1.401.759	7.572.233	2.720.050	5.541.872	1,62
Isaías Coelho	10.513.247	877.136	9.636.111	1.862.844	5.541.872	1,90

MUNICÍPIO	BENEFÍCIOS EMITIDOS			ARRECADAÇÃO	FPM (b)	a/b
	Total (a)	Urbanos	Rurais			
Itainópolis	18.441.502	1.540.450	16.901.052	1.597.500	7.389.163	2,50
Itaueira	49.240.413	5.819.093	43.421.319	2.743.880	7.389.163	6,66
Jacobina do Piauí	2.214.020	185.176	2.028.844	1.891.784	5.541.872	0,40
Jaicós	64.560.725	7.452.791	57.107.934	2.861.357	11.083.744	5,82
Jardim do Mulato	1.780.274	241.754	1.538.520	1.505.255	5.541.872	0,32
Jatobá do Piauí	6.751.486	336.059	6.415.428	1.431.838	5.541.872	1,22
Jerumenha	909.846	280.917	628.928	1.633.676	5.541.872	0,16
João Costa	1.127.479	104.919	1.022.560	1.408.928	5.541.872	0,20
Joaquim Pires	7.467.481	831.311	6.636.170	2.122.746	9.236.454	0,81
Joca Marques	202.089	36.104	165.985	1.544.100	5.541.872	0,04
José de Freitas	66.190.469	10.183.859	56.006.610	7.261.633	16.625.616	3,98
Juazeiro do Piauí	5.425.511	320.152	5.105.359	1.238.976	5.541.872	0,98
Júlio Borges	1.281.652	155.723	1.125.929	2.053.565	5.541.872	0,23
Jurema	3.240.272	170.944	3.069.328	650.211	5.541.872	0,58
Lagoa Alegre	1.107.589	68.464	1.039.125	1.035.030	5.541.872	0,20
Lagoa de São Francisco	4.619.342	531.121	4.088.221	547.160	5.541.872	0,83
Lagoa do Barro do Piauí	4.871.884	463.845	4.408.040	1.346.018	5.541.872	0,88
Lagoa do Piauí	463.198	41.577	421.620	304.682	5.541.872	0,08
Lagoa do Sítio	1.527.388	126.865	1.400.523	1.682.420	5.541.872	0,28
Lagoinha do Piauí	492.046	34.781	457.265	1.273.666	5.541.872	0,09
Landri Sales	1.956.004	395.173	1.560.831	818.787	5.541.872	0,35
Luis Correia	52.241.491	13.068.437	39.173.054	6.269.368	12.931.035	4,04
Luzilândia	78.876.682	10.337.017	68.539.665	5.250.749	12.931.035	6,10
Madeiro	468.869	23.899	444.970	1.899.061	5.541.872	0,08
Manoel Emídio	987.787	396.370	591.417	954.544	5.541.872	0,18
Marcolândia	6.503.296	311.194	6.192.102	2.765.333	5.541.872	1,17
Marcos Parente	3.050.230	501.368	2.548.863	1.660.338	5.541.872	0,55
Massapê do Piauí	1.736.377	140.072	1.596.305	1.558.421	5.541.872	0,31
Matias Olímpio	5.505.680	750.152	4.755.528	1.869.127	7.389.163	0,75
Miguel Alves	58.119.859	5.852.240	52.267.619	8.489.154	14.778.326	3,93
Miguel Leão	334.804	12.176	322.628	1.003.171	5.541.872	0,06
Milton Brandão	3.246.799	235.222	3.011.577	2.392.915	5.541.872	0,59
Monsenhor Gil	13.483.481	1.747.032	11.736.449	3.424.853	7.389.163	1,82
Monsenhor Hipólito	15.457.588	1.297.873	14.159.714	1.512.371	5.541.872	2,79

MUNICÍPIO	BENEFÍCIOS EMITIDOS			ARRECADAÇÃO	FPM (b)	a/b
	Total (a)	Urbanos	Rurais			
Monte Alegre do Piauí	4.304.262	707.246	3.597.015	3.489.853	7.389.163	0,58
Morro Cabeça no Tempo	511.896	35.949	475.947	1.370.306	5.541.872	0,09
Morro do Chapéu do Piauí	2.105.862	175.464	1.930.398	2.852.966	5.541.872	0,38
Murici dos Portelas	2.411.903	198.938	2.212.965	361.134	5.541.872	0,44
Nazaré do Piauí	8.334.228	1.247.125	7.087.102	2.227.433	5.541.872	1,50
Nazária	3.366.867	300.325	3.066.542	638.450	5.541.870	0,61
Nossa Senhora de Nazaré	4.178.004	341.203	3.836.801	656.023	5.541.872	0,75
Nossa Senhora dos Remédios	3.944.967	422.645	3.522.323	1.526.849	5.541.872	0,71
Nova Santa Rita	1.532.913	11.438	1.521.475	1.235.383	5.541.872	0,28
Novo Oriente do Piauí	5.051.913	783.045	4.268.868	627.006	5.541.872	0,91
Novo Santo Antônio	3.622.004	340.103	3.281.901	1.403.963	5.541.872	0,65
Oeiras	156.367.743	35.065.637	121.302.106	9.998.238	14.778.326	10,58
Olho D'Água do Piauí	908.197	194.010	714.187	741.856	5.541.872	0,16
Padre Marcos	20.156.084	1.376.391	18.779.693	1.339.032	5.541.872	3,64
Paes Landim	2.568.767	242.356	2.326.411	534.747	5.541.872	0,46
Pajeú do Piauí	737.237	69.295	667.942	1.533.083	5.541.872	0,13
Palmeira do Piauí	3.344.286	572.147	2.772.140	1.634.325	5.541.872	0,60
Palmeirais	7.914.352	583.769	7.330.583	3.992.784	9.236.454	0,86
Paquetá	2.730.502	430.676	2.299.826	1.272.132	5.541.872	0,49
Parnaguá	5.495.146	572.328	4.922.818	1.660.263	7.389.163	0,74
Parnaíba	355.988.487	248.323.017	107.665.470	71.914.419	71.843.803	4,96
Passagem Franca do Piauí	600.403	145.582	454.821	298.625	5.541.872	0,11
Patos do Piauí	361.398	84.576	276.822	2.136.119	5.541.872	0,07
Pau D'Arco do Piauí	2.356.253	102.212	2.254.041	928.500	5.541.872	0,43
Paulistana	127.391.365	13.447.417	113.943.948	4.717.003	11.083.744	11,49
Pavussu	733.848	165.789	568.059	1.567.278	5.541.872	0,13
Pedro II	107.267.044	14.492.165	92.774.879	7.246.939	16.625.616	6,45
Pedro Laurentino	821.287	50.777	770.510	913.528	5.541.872	0,15
Picos	404.979.946	112.339.034	292.640.912	47.917.144	24.014.779	16,86
Pimenteiras	8.198.077	1.416.388	6.781.689	1.076.294	7.389.163	1,11
Pio IX	39.158.779	3.613.715	35.545.064	3.613.402	11.083.744	3,53
Piracuruca	83.568.887	21.448.977	62.119.910	10.651.669	12.931.035	6,46
Piripiri	159.555.419	58.433.121	101.122.298	18.041.536	22.167.488	7,20
Porto	4.898.768	642.677	4.256.091	1.322.792	7.389.163	0,66

MUNICÍPIO	BENEFÍCIOS EMITIDOS			ARRECADANÇA	FPM (b)	a/b
	Total (a)	Urbanos	Rurais			
Porto Alegre do Piauí	2.361.830	261.646	2.100.184	1.127.502	5.541.872	0,43
Prata do Piauí	1.109.764	191.486	918.278	1.163.093	5.541.872	0,20
Queimada Nova	2.154.519	148.280	2.006.239	2.952.607	5.541.872	0,39
Redenção do Gurguéia	5.213.112	624.795	4.588.317	1.004.897	5.541.872	0,94
Regeneração	42.991.448	6.835.258	36.156.189	3.702.655	11.083.744	3,88
Riacho Frio	3.576.121	76.955	3.499.165	2.026.723	5.541.872	0,65
Ribeira do Piauí	2.738.699	426.320	2.312.379	1.418.570	5.541.872	0,49
Ribeiro Gonçalves	16.425.283	1.183.400	15.241.883	3.584.320	5.541.872	2,96
Rio Grande do Piauí	4.950.619	673.538	4.277.081	1.950.792	5.541.872	0,89
Santa Cruz do Piauí	11.434.763	1.614.621	9.820.142	1.030.858	5.541.872	2,06
Santa Cruz dos Milagres	3.264.482	239.849	3.024.633	1.645.102	5.541.872	0,59
Santa Filomena	2.518.645	401.599	2.117.045	1.685.253	5.541.872	0,45
Santa Luz	2.629.414	365.289	2.264.126	1.770.887	5.541.872	0,47
Santa Rosa do Piauí	7.277.252	799.897	6.477.355	1.433.970	5.541.872	1,31
Santana do Piauí	4.794.406	452.522	4.341.883	1.257.583	5.541.872	0,87
Santo Antônio de Lisboa	10.580.481	1.366.906	9.213.575	2.301.607	5.541.872	1,91
Santo Antônio dos Milagres	0	0	0	214.575	5.541.872	0,00
Santo Inácio do Piauí	6.918.220	484.384	6.433.836	1.184.912	5.541.872	1,25
São Braz do Piauí	2.080.363	332.332	1.748.030	984.535	5.541.872	0,38
São Félix do Piauí	693.381	166.906	526.475	889.114	5.541.872	0,13
São Francisco de Assis do Piauí	1.162.380	163.930	998.451	1.462.106	5.541.872	0,21
São Francisco do Piauí	7.322.152	771.187	6.550.966	843.139	5.541.872	1,32
São Gonçalo do Gurguéia	88.239	34.415	53.824	1.021.500	5.541.872	0,02
São Gonçalo do Piauí	2.570.794	249.581	2.321.213	629.474	5.541.872	0,46
São João da Canabrava	9.806.961	1.077.682	8.729.279	1.317.259	5.541.872	1,77
São João da Fronteira	2.868.357	123.251	2.745.106	2.217.104	5.541.872	0,52
São João da Serra	4.721.040	341.213	4.379.827	2.426.851	5.541.872	0,85
São João da Varjota	4.701.364	363.008	4.338.355	1.242.753	5.541.872	0,85
São João do Arraial	3.231.001	251.391	2.979.610	2.405.747	5.541.872	0,58
São João do Piauí	98.410.182	16.435.735	81.974.447	6.965.135	11.083.744	8,88
São José do Divino	2.915.309	215.830	2.699.480	2.045.648	5.541.872	0,53
São José do Peixe	1.763.479	289.388	1.474.091	1.392.663	5.541.872	0,32
São José do Piauí	5.615.477	637.425	4.978.052	1.852.388	5.541.872	1,01
São Julião	2.003.053	352.529	1.650.524	884.471	5.541.872	0,36

MUNICÍPIO	BENEFÍCIOS EMITIDOS			ARRECADAÇÃO	FPM (b)	a/b
	Total (a)	Urbanos	Rurais			
São Lourenço do Piauí	547.604	227.991	319.613	1.484.599	5.541.872	0,10
São Luis do Piauí	375.293	62.166	313.127	987.726	5.541.872	0,07
São Miguel da Baixa Grande	1.913.862	293.228	1.620.635	1.386.364	5.541.872	0,35
São Miguel do Fidalgo	1.542.858	161.532	1.381.326	1.090.108	5.541.872	0,28
São Miguel do Tapuio	44.086.169	4.425.081	39.661.088	5.356.005	11.083.744	3,98
São Pedro do Piauí	27.452.182	5.792.016	21.660.166	4.523.289	9.236.454	2,97
São Raimundo Nonato	165.942.742	32.065.719	133.877.023	13.513.351	14.778.326	11,23
Sebastião Barros	2.318.476	11.344	2.307.132	313.828	5.541.872	0,42
Sebastião Leal	1.330.681	180.011	1.150.670	1.875.710	5.541.872	0,24
Sigefredo Pacheco	5.715.252	543.645	5.171.606	735.960	5.541.872	1,03
Simões	32.267.115	2.371.098	29.896.018	5.946.746	9.236.454	3,49
Simplicio Mendes	36.058.269	6.787.856	29.270.412	3.942.136	7.389.163	4,88
Socorro do Piauí	2.520.171	151.166	2.369.005	1.793.138	5.541.872	0,45
Sussuapara	5.611.821	952.529	4.659.292	2.281.523	5.541.872	1,01
Tamboril do Piauí	1.686.175	42.497	1.643.678	1.293.978	5.541.872	0,30
Tanque do Piauí	2.661.746	240.590	2.421.155	1.622.708	5.541.872	0,48
Teresina	1.495.658.476	1.152.600.753	343.057.723	1.252.400.301	416.852.510	3,59
União	99.009.403	13.748.696	85.260.708	16.929.783	16.625.616	5,96
Uruçuí	65.049.309	9.110.525	55.938.784	15.743.208	11.083.744	5,87
Valença do Piauí	126.496.103	26.172.958	100.323.145	4.992.555	11.083.744	11,41
Várzea Branca	655.239	54.011	601.228	1.716.945	5.541.872	0,12
Várzea Grande	4.246.695	684.506	3.562.189	1.562.646	5.541.872	0,77
Vera Mendes	3.788.219	147.899	3.640.320	495.923	5.541.872	0,68
Vila Nova do Piauí	5.491.765	518.395	4.973.370	594.321	5.541.872	0,99
Wall Ferraz	1.101.455	159.410	942.045	705.439	5.541.872	0,20
<b>TOTAL</b>	<b>6.545.964.155</b>	<b>2.290.071.579</b>	<b>4.255.892.576</b>	<b>2.008.605.545</b>	<b>2.064.435.306</b>	<b>3,17</b>

Em 39,7% dos municípios o valor dos benefícios emitidos supera o do FPM

Total de Municípios	224
Total de municípios em que o valor dos benefícios é superior ao do FPM	89

# RIO DE JANEIRO

RJ

## RIO DE JANEIRO

Arrecadação e valor dos benefícios emitidos pela Previdência Social e Fundo de Participação dos Municípios – FPM, em 2017

Valores em R\$

MUNICÍPIO	BENEFÍCIOS EMITIDOS			ARRECADAÇÃO	FPM (b)	a/b
	Total (a)	Urbanos	Rurais			
Angra dos Reis	424.878.993	417.834.583	7.044.410	165.838.502	48.232.525	8,81
Aperibé	13.695.162	10.051.767	3.643.395	4.649.489	7.588.769	1,80
Araruama	292.584.757	283.325.901	9.258.857	90.774.312	32.252.269	9,07
Areal	24.580.498	23.998.723	581.776	26.321.083	7.588.769	3,24
Armação dos Búzios	38.825.835	37.939.213	886.622	58.777.456	15.177.539	2,56
Arraial do Cabo	73.368.510	72.313.694	1.054.816	20.159.644	13.280.346	5,52
Barra do Pirai	347.451.984	344.370.598	3.081.386	62.821.268	28.457.885	12,21
Barra Mansa	580.982.951	576.324.242	4.658.709	165.417.292	48.232.525	12,05
Belford Roxo	540.481.356	536.948.505	3.532.850	115.467.357	48.232.525	11,21
Bom Jardim	79.740.049	61.744.653	17.995.396	19.711.402	13.280.346	6,00
Bom Jesus do Itabapoana	136.289.713	118.308.399	17.981.314	26.219.684	15.177.539	8,98
Cabo Frio	395.673.284	390.264.504	5.408.780	176.341.449	48.232.525	8,20
Cachoeiras de Macacu	116.936.026	96.236.110	20.699.916	32.165.033	20.869.115	5,60
Cambuci	30.190.594	21.854.243	8.336.352	6.907.214	9.485.962	3,18
Campos dos Goytacazes	1.168.165.024	1.108.710.145	59.454.879	315.449.519	48.232.525	24,22
Cantagalo	62.104.590	54.488.737	7.615.853	10.755.876	11.383.154	5,46
Carapebus	16.633.123	15.786.220	846.903	14.954.384	9.485.962	1,75
Cardoso Moreira	42.786.448	31.357.074	11.429.374	4.752.874	7.588.769	5,64
Carmo	34.054.983	30.579.162	3.475.821	10.698.717	11.383.154	2,99
Casimiro de Abreu	74.222.264	67.446.888	6.775.375	21.070.149	17.074.731	4,35
Comendador Levy Gasparian	19.178.579	18.711.118	467.461	12.366.762	5.691.577	3,37
Conceição de Macabu	35.563.940	31.038.568	4.525.372	7.767.338	11.383.154	3,12
Cordeiro	62.583.028	59.330.153	3.252.875	11.488.157	11.383.154	5,50
Duas Barras	12.933.244	8.383.991	4.549.253	4.923.338	7.588.769	1,70
Duque de Caxias	1.889.055.140	1.877.751.173	11.303.968	983.448.448	48.232.525	39,17
Engenheiro Paulo de Frontin	33.251.623	32.989.167	262.456	9.859.702	7.588.769	4,38
Guapimirim	70.924.051	69.253.677	1.670.374	34.017.542	20.869.115	3,40
Iguaba Grande	30.370.052	30.115.499	254.553	9.857.518	13.280.346	2,29
Itaboraí	430.947.389	409.589.128	21.358.261	117.896.591	48.232.525	8,93
Itaguaí	287.091.099	281.342.234	5.748.865	122.707.334	32.252.269	8,90



MUNICÍPIO	BENEFÍCIOS EMITIDOS			ARRECADAÇÃO	FPM (b)	a/b
	Total (a)	Urbanos	Rurais			
Italva	52.024.608	44.523.282	7.501.326	7.427.242	9.485.962	5,48
Itaocara	92.817.396	67.323.883	25.493.513	14.390.180	11.383.154	8,15
Itaperuna	306.160.623	281.273.316	24.887.307	99.270.154	28.457.885	10,76
Itatiaia	74.935.536	74.008.012	927.524	36.656.486	13.280.346	5,64
Japeri	70.823.541	69.857.234	966.307	29.874.540	28.457.885	2,49
Laje do Muriaé	12.528.342	9.352.957	3.175.385	1.687.628	5.691.577	2,20
Macaé	438.086.148	428.657.430	9.428.718	748.063.668	48.232.525	9,08
Macuco	16.196.917	14.877.846	1.319.070	10.849.143	5.691.577	2,85
Magé	561.973.951	552.670.945	9.303.006	86.492.203	48.232.525	11,65
Mangaratiba	35.396.913	34.270.189	1.126.724	32.123.071	17.074.731	2,07
Maricá	238.732.821	234.618.770	4.114.051	107.591.105	46.335.333	5,15
Mendes	80.099.693	79.740.737	358.956	7.482.027	11.383.154	7,04
Mesquita	254.023.306	253.222.179	801.126	73.914.159	48.232.526	5,27
Miguel Pereira	92.186.400	90.436.435	1.749.965	15.665.255	13.280.346	6,94
Miracema	92.478.459	86.339.056	6.139.403	10.549.576	13.280.346	6,96
Natividade	43.156.555	30.149.238	13.007.316	8.182.811	9.485.962	4,55
Nilópolis	589.870.838	587.916.643	1.954.195	70.984.095	48.232.525	12,23
Niterói	2.161.969.798	2.156.803.517	5.166.281	1.296.366.644	48.232.525	44,82
Nova Friburgo	686.492.520	658.042.838	28.449.682	274.702.280	48.232.525	14,23
Nova Iguaçu	1.461.468.248	1.452.658.001	8.810.246	547.612.214	48.232.525	30,30
Paracambi	193.697.734	192.191.930	1.505.804	34.408.540	18.971.923	10,21
Paraíba do Sul	155.109.443	150.295.431	4.814.012	34.360.741	17.074.731	9,08
Paraty	79.366.228	67.998.040	11.368.189	47.336.265	17.074.731	4,65
Paty do Alferes	47.107.056	36.825.551	10.281.505	12.800.688	13.280.346	3,55
Petrópolis	1.045.006.811	1.040.618.542	4.388.269	412.744.088	48.232.525	21,67
Pinheiral	35.229.161	34.937.310	291.851	8.851.818	13.280.346	2,65
Piraí	82.576.968	81.311.469	1.265.499	25.693.075	13.280.346	6,22
Porciúncula	62.093.269	39.983.860	22.109.408	7.911.775	11.383.154	5,45
Porto Real	34.092.138	33.328.148	763.990	121.763.880	11.383.154	2,99
Quatis	24.706.007	23.284.259	1.421.749	5.889.046	9.485.962	2,60
Queimados	353.326.644	350.125.182	3.201.462	73.550.013	46.335.333	7,63
Quissamã	40.969.287	38.900.509	2.068.778	25.525.531	11.383.154	3,60
Resende	388.416.626	382.741.931	5.674.695	192.386.473	32.252.269	12,04
Rio Bonito	179.446.386	166.572.981	12.873.405	86.171.639	20.869.115	8,60
Rio Claro	33.759.811	31.389.195	2.370.616	6.334.124	11.383.154	2,97

MUNICÍPIO	BENEFÍCIOS EMITIDOS			ARRECADAÇÃO	FPM (b)	a/b
	Total (a)	Urbanos	Rurais			
Rio das Flores	13.959.013	11.743.638	2.215.375	11.032.694	5.691.577	2,45
Rio das Ostras	177.142.557	174.109.626	3.032.931	128.981.861	34.149.461	5,19
Rio de Janeiro	25.689.953.745	25.625.851.003	64.102.742	28.835.256.532	233.437.405	110,05
Santa Maria Madalena	19.556.935	14.683.597	4.873.338	8.308.777	7.588.769	2,58
Santo Antônio de Pádua	118.776.198	101.547.720	17.228.478	54.672.203	17.074.731	6,96
São Fidélis	123.211.802	93.507.995	29.703.808	15.357.129	17.074.731	7,22
São Francisco de Itabapoana	41.107.594	27.715.494	13.392.100	15.764.535	17.074.731	2,41
São Gonçalo	1.810.578.091	1.798.762.038	11.816.053	524.814.769	48.232.525	37,54
São João da Barra	83.104.492	68.372.771	14.731.722	33.630.977	15.177.539	5,48
São João de Meriti	977.566.088	974.326.977	3.239.111	513.399.717	48.232.525	20,27
São José de Ubá	9.077.857	5.226.062	3.851.795	2.403.643	5.691.577	1,59
São José do Vale do Rio Preto	56.962.149	43.115.634	13.846.515	18.798.328	11.383.154	5,00
São Pedro da Aldeia	175.155.477	166.941.876	8.213.601	53.105.376	28.457.885	6,15
São Sebastião do Alto	12.684.392	6.699.942	5.984.450	2.993.691	5.691.577	2,23
Sapucaia	37.664.668	33.622.914	4.041.754	17.582.015	11.383.154	3,31
Saquarema	166.411.975	155.379.657	11.032.318	96.649.106	26.560.692	6,27
Seropédica	52.108.130	50.873.325	1.234.805	46.208.768	26.560.692	1,96
Silva Jardim	39.497.209	32.984.615	6.512.594	12.795.513	11.383.154	3,47
Sumidouro	22.607.939	7.831.111	14.776.829	7.209.216	9.485.962	2,38
Tanguá	49.029.161	45.152.858	3.876.303	21.891.868	15.177.539	3,23
Teresópolis	492.878.682	467.785.610	25.093.073	174.863.884	48.232.525	10,22
Trajano de Moraes	25.751.509	13.915.398	11.836.111	3.012.448	7.588.769	3,39
Três Rios	323.041.568	319.381.626	3.659.942	151.227.559	24.663.500	13,10
Valença	230.824.192	216.591.733	14.232.459	46.132.799	24.663.500	9,36
Varre-Sai	21.151.331	7.815.257	13.336.074	3.300.774	7.588.769	2,79
Vassouras	118.828.340	109.391.391	9.436.949	27.019.198	15.177.539	7,83
Volta Redonda	1.440.861.447	1.435.933.753	4.927.694	308.362.020	48.232.525	29,87
<b>TOTAL</b>	<b>49.811.363.016</b>	<b>49.004.898.536</b>	<b>806.464.480</b>	<b>38.373.973.010</b>	<b>2.285.981.822</b>	<b>21,79</b>

Em 100,0% dos municípios o valor dos benefícios emitidos supera o do FPM

Total de Municípios	92
Total de municípios em que o valor dos benefícios é superior ao do FPM	92

# **RIO GRANDE DO NORTE**

RN

## RIO GRANDE DO NORTE

Arrecadação e valor dos benefícios emitidos pela Previdência Social e Fundo de Participação dos Municípios – FPM, em 2017

Valores em R\$

MUNICÍPIO	BENEFÍCIOS EMITIDOS			ARRECADAÇÃO	FPM (b)	a/b
	Total (a)	Urbanos	Rurais			
Acari	23.084.250	11.206.198	11.878.052	4.280.282	8.952.341	2,58
Afonso Bezerra	17.529.452	3.628.459	13.900.993	5.197.475	8.952.341	1,96
Água Nova	2.846.555	664.422	2.182.133	1.711.277	6.714.256	0,42
Alexandria	43.623.761	7.931.563	35.692.198	3.109.826	11.190.426	3,90
Almino Afonso	7.817.292	1.164.504	6.652.788	1.513.190	6.714.256	1,16
Alto do Rodrigues	18.009.136	12.561.702	5.447.434	9.699.351	11.190.426	1,61
Angicos	25.749.295	11.346.637	14.402.658	5.370.854	8.952.341	2,88
Antônio Martins	9.342.555	957.300	8.385.255	2.529.578	6.714.256	1,39
Apodi	125.251.329	21.062.444	104.188.885	14.707.109	17.904.681	7,00
Areia Branca	114.254.332	96.280.290	17.974.042	32.965.763	15.666.596	7,29
Arês	8.643.374	2.706.538	5.936.836	9.259.270	11.190.426	0,77
Assú	155.613.450	56.063.584	99.549.866	29.811.416	24.618.936	6,32
Baía Formosa	4.864.779	1.883.930	2.980.850	4.254.286	6.714.256	0,72
Baraúna	43.699.833	10.277.686	33.422.147	15.158.577	15.666.596	2,79
Barcelona	2.918.897	695.926	2.222.972	1.857.599	6.714.256	0,43
Bento Fernandes	5.127.137	316.310	4.810.827	2.384.817	6.714.256	0,76
Boa Saúde	5.222.823	528.092	4.694.731	1.171.780	6.714.256	0,78
Bodó	2.702.276	708.082	1.994.194	4.307.437	6.714.256	0,40
Bom Jesus	7.360.615	1.396.151	5.964.464	1.944.274	6.714.256	1,10
Brejinho	5.647.345	1.519.315	4.128.030	3.905.902	8.952.341	0,63
Caiçara do Norte	3.123.724	442.208	2.681.516	2.663.281	6.714.256	0,47
Caiçara do Rio do Vento	2.260.634	348.969	1.911.665	907.920	6.714.256	0,34
Caicó	139.846.231	75.849.901	63.996.330	50.293.192	26.857.021	5,21
Campo Grande	30.370.168	5.519.676	24.850.492	3.677.628	6.714.256	4,52
Campo Redondo	16.640.630	2.361.866	14.278.764	1.633.070	8.952.341	1,86
Canguaretama	63.320.351	26.149.341	37.171.010	13.829.664	17.904.681	3,54
Caraúbas	67.012.967	11.793.609	55.219.358	4.759.900	13.428.511	4,99
Carnaúba dos Dantas	13.549.401	3.211.721	10.337.680	4.237.756	6.714.256	2,02
Carnaubais	9.686.254	2.508.533	7.177.721	4.334.696	8.952.341	1,08
Ceará-Mirim	160.855.923	52.912.938	107.942.985	17.929.300	29.095.106	5,53
Cerro Corá	18.510.328	2.569.629	15.940.698	4.670.337	8.952.341	2,07
Coronel Ezequiel	9.621.287	937.130	8.684.157	1.746.077	6.714.256	1,43

MUNICÍPIO	BENEFÍCIOS EMITIDOS			ARRECADAÇÃO	FPM (b)	a/b
	Total (a)	Urbanos	Rurais			
Coronel João Pessoa	4.071.545	340.437	3.731.108	981.214	6.714.256	0,61
Cruzeta	8.656.356	1.643.113	7.013.243	2.289.981	6.714.256	1,29
Currais Novos	121.725.959	65.123.808	56.602.151	32.464.459	22.380.851	5,44
Doutor Severiano	10.138.196	1.045.181	9.093.015	1.155.471	6.714.256	1,51
Encanto	6.158.108	1.014.711	5.143.397	2.197.449	6.714.256	0,92
Equador	4.884.684	1.148.594	3.736.090	3.553.188	6.714.256	0,73
Espirito Santo	8.192.811	1.841.008	6.351.803	3.029.288	8.952.341	0,92
Extremoz	14.559.123	8.751.256	5.807.868	17.040.001	15.666.596	0,93
Felipe Guerra	4.901.681	616.275	4.285.407	2.948.146	6.714.256	0,73
Fernando Pedroza	1.978.529	789.860	1.188.669	2.194.308	6.714.256	0,29
Florânia	23.122.548	4.555.633	18.566.915	3.966.964	6.714.256	3,44
Francisco Dantas	1.695.751	261.942	1.433.808	1.314.938	6.714.256	0,25
Frutuoso Gomes	7.229.380	1.184.777	6.044.603	1.145.041	6.714.256	1,08
Galinhos	897.878	153.281	744.597	2.780.573	6.714.256	0,13
Goianinha	74.947.802	29.523.889	45.423.914	11.555.109	15.666.596	4,78
Governador Dix-Sept Rosado	29.006.726	6.114.588	22.892.138	6.902.195	8.952.341	3,24
Grossos	2.881.900	2.328.170	553.730	5.473.531	8.952.341	0,32
Guamaré	14.344.228	7.316.469	7.027.759	20.128.928	11.190.426	1,28
Ielmo Marinho	5.371.869	633.857	4.738.012	4.525.575	8.952.341	0,60
Ipanguaçu	29.848.431	4.340.228	25.508.203	7.848.664	11.190.426	2,67
Ipueira	2.400.914	320.785	2.080.129	1.575.907	6.714.256	0,36
Itajá	6.336.702	1.250.516	5.086.186	3.399.609	6.714.256	0,94
Itaú	4.431.420	642.607	3.788.813	1.106.857	6.714.256	0,66
Jaçanã	12.123.048	1.825.115	10.297.934	3.025.939	6.714.256	1,81
Jandaíra	2.631.300	335.410	2.295.890	3.619.771	6.714.256	0,39
Janduí	7.289.471	1.129.325	6.160.146	2.907.670	6.714.256	1,09
Japi	8.245.680	1.546.119	6.699.561	2.297.915	6.714.256	1,23
Jardim de Angicos	2.919.655	312.215	2.607.440	1.886.733	6.714.256	0,43
Jardim de Piranhas	15.837.063	3.210.241	12.626.822	3.692.001	11.190.426	1,42
Jardim do Seridó	33.055.344	14.424.849	18.630.495	5.933.634	8.952.341	3,69
João Câmara	126.692.428	26.331.403	100.361.025	15.807.429	17.904.681	7,08
João Dias	2.670.718	454.168	2.216.550	1.311.075	6.714.256	0,40
José da Penha	10.929.955	1.571.915	9.358.040	1.727.902	6.714.256	1,63
Jucurutu	42.724.188	6.737.914	35.986.274	5.198.537	13.428.511	3,18
Jundiá	2.368.301	452.244	1.916.057	2.021.656	6.714.254	0,35
Lagoa d'Anta	7.601.831	772.043	6.829.788	2.572.190	6.714.256	1,13

MUNICÍPIO	BENEFÍCIOS EMITIDOS			ARRECADAÇÃO	FPM (b)	a/b
	Total (a)	Urbanos	Rurais			
Lagoa de Pedras	4.275.388	479.524	3.795.864	2.084.408	6.714.256	0,64
Lagoa de Velhos	4.166.057	525.045	3.641.012	2.308.194	6.714.256	0,62
Lagoa Nova	20.554.464	3.033.650	17.520.814	6.709.574	11.190.426	1,84
Lagoa Salgada	8.866.963	1.053.935	7.813.028	2.524.239	6.714.256	1,32
Lajes	18.991.941	6.573.794	12.418.147	2.065.033	8.952.341	2,12
Lajes Pintadas	7.128.510	763.790	6.364.720	806.834	6.714.256	1,06
Lucrecia	4.145.603	539.653	3.605.950	1.965.540	6.714.256	0,62
Luís Gomes	14.342.287	2.469.361	11.872.926	3.555.613	6.714.256	2,14
Macaíba	96.137.699	47.310.751	48.826.948	50.417.817	29.095.106	3,30
Macau	104.120.822	78.482.369	25.638.453	6.372.287	17.904.681	5,82
Major Sales	5.470.868	695.423	4.775.445	2.311.639	6.714.256	0,81
Marcelino Vieira	12.622.250	1.371.192	11.251.058	2.803.929	6.714.256	1,88
Martins	28.558.036	6.217.738	22.340.298	3.917.157	6.714.256	4,25
Maxaranguape	8.631.441	521.315	8.110.126	5.263.750	8.952.341	0,96
Messias Targino	2.921.229	400.847	2.520.381	1.172.292	6.714.256	0,44
Montanhas	7.908.819	1.935.701	5.973.119	3.496.341	8.952.341	0,88
Monte Alegre	80.729.199	14.530.415	66.198.784	6.048.264	13.428.511	6,01
Monte das Gameleiras	4.117.946	870.395	3.247.552	2.234.077	6.714.256	0,61
Mossoró	504.131.297	402.569.129	101.562.168	221.740.389	71.218.304	7,08
Natal	1.677.757.455	1.566.778.947	110.978.507	1.327.627.421	240.107.046	6,99
Nísia Floresta	10.901.130	4.366.400	6.534.731	14.544.955	15.666.596	0,70
Nova Cruz	121.531.044	28.960.797	92.570.247	16.504.715	20.142.766	6,03
Olho d'Água do Borges	6.772.571	705.407	6.067.164	1.430.862	6.714.256	1,01
Ouro Branco	8.830.607	1.273.960	7.556.647	966.301	6.714.256	1,32
Paraná	8.084.133	947.803	7.136.329	1.613.685	6.714.256	1,20
Paraú	5.761.488	1.174.840	4.586.648	2.172.543	6.714.256	0,86
Parazinho	2.822.660	303.826	2.518.834	3.331.186	6.714.256	0,42
Parelhas	44.220.864	16.706.513	27.514.351	12.521.365	13.428.511	3,29
Parnamirim	205.976.542	173.911.089	32.065.453	209.482.788	71.218.304	2,89
Passa e Fica	12.217.303	1.636.662	10.580.641	3.281.535	8.952.341	1,36
Passagem	2.246.343	479.949	1.766.394	2.105.664	6.714.256	0,33
Patu	38.977.925	8.367.449	30.610.476	2.213.244	8.952.341	4,35
Pau dos Ferros	177.187.214	46.447.879	130.739.335	18.531.355	15.666.596	11,31
Pedra Grande	4.957.893	729.873	4.228.019	6.329.782	6.714.256	0,74
Pedra Preta	3.223.730	347.436	2.876.293	722.505	6.714.256	0,48
Pedro Avelino	10.993.194	2.851.153	8.142.041	3.025.081	6.714.256	1,64

MUNICÍPIO	BENEFÍCIOS EMITIDOS			ARRECADAÇÃO	FPM (b)	a/b
	Total (a)	Urbanos	Rurais			
Pedro Velho	13.462.223	3.429.097	10.033.126	5.683.255	11.190.426	1,20
Pendências	8.406.841	5.047.433	3.359.408	11.833.194	11.190.426	0,75
Pilões	7.369.621	1.038.110	6.331.511	1.789.536	6.714.256	1,10
Poço Branco	5.719.382	1.314.845	4.404.538	4.839.712	11.190.426	0,51
Portalegre	11.923.472	1.425.204	10.498.268	1.335.850	6.714.256	1,78
Porto do Mangue	622.370	93.918	528.452	3.875.975	6.714.256	0,09
Pureza	1.762.976	374.654	1.388.322	3.151.896	6.714.256	0,26
Rafael Fernandes	8.465.758	1.221.659	7.244.100	1.377.577	6.714.256	1,26
Rafael Godeiro	3.949.043	378.351	3.570.691	1.709.601	6.714.256	0,59
Riacho da Cruz	2.241.367	448.222	1.793.145	1.822.469	6.714.256	0,33
Riacho de Santana	5.691.087	946.638	4.744.449	1.740.285	6.714.256	0,85
Riachuelo	5.218.886	720.169	4.498.717	678.423	6.714.256	0,78
Rio do Fogo	6.609.622	599.674	6.009.947	4.310.344	8.952.341	0,74
Rodolfo Fernandes	5.984.763	464.972	5.519.791	1.058.837	6.714.256	0,89
Ruy Barbosa	6.735.051	1.228.471	5.506.580	1.355.893	6.714.256	1,00
Santa Cruz	119.899.057	35.329.553	84.569.504	15.661.488	20.142.766	5,95
Santa Maria	2.250.462	392.269	1.858.193	3.533.316	6.714.256	0,34
Santana do Matos	31.110.340	5.029.776	26.080.564	6.092.356	8.952.341	3,48
Santana do Seridó	3.697.912	718.147	2.979.765	1.893.905	6.714.256	0,55
Santo Antônio	107.040.755	18.615.879	88.424.876	8.371.450	15.666.596	6,83
São Bento do Norte	2.167.954	406.688	1.761.266	6.062.585	6.714.256	0,32
São Bento do Trairi	5.627.213	790.711	4.836.502	1.506.689	6.714.256	0,84
São Fernando	6.670.610	744.851	5.925.759	2.467.617	6.714.256	0,99
São Francisco do Oeste	4.667.438	908.382	3.759.056	2.214.700	6.714.256	0,70
São Gonçalo do Amarante	171.571.407	117.963.856	53.607.550	48.813.906	33.571.277	5,11
São João do Sabugi	10.762.638	1.728.475	9.034.163	2.809.625	6.714.256	1,60
São José de Mipibu	75.359.013	30.261.412	45.097.601	26.169.506	20.142.766	3,74
São José do Campestre	27.027.631	4.773.821	22.253.809	2.389.955	8.952.341	3,02
São José do Seridó	7.726.700	1.410.252	6.316.447	1.855.054	6.714.256	1,15
São Miguel	80.794.214	12.836.035	67.958.179	5.014.427	13.428.511	6,02
São Miguel do Gostoso	6.562.116	623.979	5.938.136	6.071.339	6.714.256	0,98
São Paulo do Potengi	81.174.046	16.020.336	65.153.710	5.161.988	13.428.511	6,04
São Pedro	3.784.215	838.608	2.945.608	2.424.540	6.714.256	0,56
São Rafael	15.359.237	2.132.693	13.226.544	1.779.705	6.714.256	2,29
São Tomé	11.344.935	1.584.939	9.759.996	2.272.969	8.952.341	1,27
São Vicente	9.745.674	1.675.685	8.069.989	1.112.393	6.714.256	1,45

MUNICÍPIO	BENEFÍCIOS EMITIDOS			ARRECADAÇÃO	FPM (b)	a/b
	Total (a)	Urbanos	Rurais			
Senador Elói de Souza	7.320.820	711.105	6.609.715	722.649	6.714.256	1,09
Senador Georgino Avelino	3.041.520	701.756	2.339.764	2.663.976	6.714.256	0,45
Serra Caiada	13.090.150	1.707.067	11.383.083	2.249.734	6.714.256	1,95
Serra de São Bento	6.953.130	1.112.026	5.841.103	2.155.859	6.714.256	1,04
Serra do Mel	4.981.496	857.638	4.123.858	5.222.913	8.952.341	0,56
Serra Negra do Norte	14.401.097	1.413.844	12.987.252	3.337.945	6.714.256	2,14
Serrinha	4.815.915	573.085	4.242.830	1.876.227	6.714.256	0,72
Serrinha dos Pintos	5.455.859	529.236	4.926.623	1.996.582	6.714.256	0,81
Severiano Melo	5.895.513	748.576	5.146.937	1.896.562	6.714.256	0,88
Sítio Novo	6.561.111	1.009.207	5.551.904	2.639.911	6.714.256	0,98
Taboleiro Grande	2.723.695	535.114	2.188.581	1.784.412	6.714.256	0,41
Taipu	5.022.520	915.936	4.106.585	4.561.405	8.952.341	0,56
Tangará	18.061.537	3.380.519	14.681.018	3.396.807	11.190.426	1,61
Tenente Ananias	17.350.927	1.352.004	15.998.924	1.478.063	8.952.341	1,94
Tenente Laurentino Cruz	9.653.191	1.011.066	8.642.125	3.223.714	6.714.256	1,44
Tibau	438.535	90.737	347.798	3.287.841	6.714.256	0,07
Tibau do Sul	4.122.146	1.739.308	2.382.838	16.142.519	11.190.426	0,37
Timbaúba dos Batistas	3.260.964	352.772	2.908.192	1.857.836	6.714.256	0,49
Touros	61.345.890	10.206.041	51.139.850	13.511.759	17.904.681	3,43
Triunfo Potiguar	4.237.417	495.905	3.741.512	2.120.664	6.714.256	0,63
Umarizal	36.433.565	7.624.621	28.808.944	4.655.667	8.952.341	4,07
Upanema	13.088.544	2.428.895	10.659.649	6.560.883	11.190.426	1,17
Várzea	4.762.388	997.845	3.764.543	2.180.794	6.714.256	0,71
Venha-Ver	5.330.325	354.896	4.975.429	2.445.727	6.714.256	0,79
Vera Cruz	6.034.949	1.029.354	5.005.596	2.178.935	8.952.341	0,67
Viçosa	1.535.452	430.971	1.104.481	1.434.405	6.714.256	0,23
Vila Flor	1.666.390	764.153	902.237	2.059.299	6.714.256	0,25
<b>TOTAL</b>	<b>6.253.351.902</b>	<b>3.370.474.052</b>	<b>2.882.877.850</b>	<b>2.709.490.545</b>	<b>1.924.584.329</b>	<b>3,25</b>

Em 53,9% dos municípios o valor dos benefícios emitidos supera o do FPM

Total de Municípios	167
Total de municípios em que o valor dos benefícios é superior ao do FPM	90



# RIO GRANDE DO SUL

RS

## RIO GRANDE DO SUL

## Arrecadação e valor dos benefícios emitidos pela Previdência Social e Fundo de Participação dos Municípios – FPM, em 2017

Valores em R\$

MUNICÍPIO	BENEFÍCIOS EMITIDOS			ARRECADAÇÃO	FPM (b)	a/b
	Total (a)	Urbanos	Rurais			
Aceguá	10.197.167	3.914.555	6.282.613	6.999.085	6.160.136	1,66
Água Santa	11.728.329	2.372.674	9.355.655	10.312.429	6.160.136	1,90
Agudo	60.612.800	22.084.861	38.527.940	18.402.549	12.320.272	4,92
Ajuricaba	28.503.661	9.546.775	18.956.886	7.802.899	6.160.136	4,63
Alecrim	34.635.677	8.266.854	26.368.824	2.191.420	6.160.136	5,62
Alegrete	221.063.501	182.581.669	38.481.832	46.636.441	26.693.923	8,28
Alegria	17.641.006	2.567.252	15.073.754	1.031.095	6.160.136	2,86
Almirante Tamandaré do Sul	4.185.381	1.214.311	2.971.070	4.721.389	6.160.136	0,68
Alpestre	29.356.380	5.426.198	23.930.182	4.097.004	6.160.136	4,77
Alto Alegre	5.798.633	1.151.110	4.647.523	698.421	6.160.136	0,94
Alto Feliz	7.252.938	3.431.147	3.821.791	4.606.343	6.160.136	1,18
Alvorada	348.828.421	343.357.390	5.471.031	94.216.930	54.295.874	6,42
Amaral Ferrador	14.208.591	2.627.669	11.580.922	3.187.820	6.160.136	2,31
Ametista do Sul	18.801.924	4.727.360	14.074.564	4.545.746	6.160.136	3,05
André da Rocha	965.203	478.338	486.865	2.376.117	6.160.136	0,16
Anta Gorda	28.637.687	9.621.004	19.016.683	9.419.677	6.160.136	4,65
Antônio Prado	65.721.461	47.290.642	18.430.819	32.443.636	8.213.515	8,00
Arambaré	1.611.602	1.443.217	168.386	3.966.978	6.160.136	0,26
Araricá	2.917.213	2.552.242	364.972	10.920.565	6.160.136	0,47
Aratiba	36.200.391	11.243.922	24.956.469	6.359.823	6.160.136	5,88
Arroio do Meio	101.319.794	77.533.928	23.785.866	42.328.067	12.320.272	8,22
Arroio do Padre	3.909.765	641.376	3.268.389	2.314.357	6.160.136	0,63
Arroio do Sal	19.447.369	17.043.134	2.404.235	9.010.913	6.160.136	3,16
Arroio do Tigre	50.006.282	17.439.370	32.566.912	9.329.313	8.213.515	6,09
Arroio dos Ratos	55.410.557	49.455.588	5.954.968	7.354.877	10.266.893	5,40
Arroio Grande	52.799.767	33.522.763	19.277.005	9.260.193	12.320.272	4,29
Arvorezinha	41.719.556	14.039.645	27.679.911	10.158.691	8.213.515	5,08
Augusto Pestana	33.509.308	11.359.576	22.149.732	8.450.034	6.160.136	5,44
Áurea	18.818.237	4.213.628	14.604.608	4.745.468	6.160.136	3,05
Bagé	348.521.142	312.092.413	36.428.729	104.973.708	34.907.437	9,98
Balneário Pinhal	30.584.224	29.676.431	907.793	5.325.156	8.213.515	3,72
Barão	15.916.282	7.262.767	8.653.515	7.385.665	6.160.136	2,58
Barão de Cotegipe	25.760.355	10.923.484	14.836.871	10.693.612	6.160.136	4,18
Barão do Triunfo	16.137.348	3.021.721	13.115.627	1.871.144	6.160.136	2,62
Barra do Guarita	4.680.150	1.396.673	3.283.477	1.057.950	6.160.136	0,76

MUNICÍPIO	BENEFÍCIOS EMITIDOS			ARRECADAÇÃO	FPM (b)	a/b
	Total (a)	Urbanos	Rurais			
Barra do Quaraí	1.130.783	806.351	324.432	3.856.904	6.160.136	0,18
Barra do Ribeiro	37.978.522	31.572.533	6.405.989	17.069.666	8.213.515	4,62
Barra do Rio Azul	6.295.456	1.072.240	5.223.216	1.063.654	6.160.136	1,02
Barra Funda	8.221.583	3.022.940	5.198.642	7.443.646	6.160.136	1,33
Barracão	19.528.727	7.044.953	12.483.774	4.373.760	6.160.136	3,17
Barros Cassal	32.973.331	8.310.093	24.663.238	3.274.022	8.213.515	4,01
Benjamin Constant do Sul	5.694.001	929.134	4.764.867	1.663.150	6.160.136	0,92
Bento Gonçalves	581.726.688	530.891.753	50.834.935	355.029.911	32.854.058	17,71
Boa Vista das Missões	4.112.370	1.032.862	3.079.508	2.699.487	6.160.136	0,67
Boa Vista do Buricá	26.402.766	10.447.368	15.955.398	6.708.535	6.160.136	4,29
Boa Vista do Cadeado	3.617.025	989.585	2.627.441	4.009.981	6.160.136	0,59
Boa Vista do Incra	5.247.430	1.151.157	4.096.273	2.620.829	6.160.136	0,85
Boa Vista do Sul	5.327.659	1.149.944	4.177.714	8.679.691	6.160.136	0,86
Bom Jesus	38.648.465	26.116.192	12.532.273	7.562.853	8.213.515	4,71
Bom Princípio	48.715.971	35.026.333	13.689.638	33.159.842	8.213.515	5,93
Bom Progresso	4.322.014	1.403.801	2.918.213	2.269.856	6.160.136	0,70
Bom Retiro do Sul	50.182.256	41.297.061	8.885.195	10.001.605	8.213.515	6,11
Boqueirão do Leão	22.152.933	6.006.512	16.146.420	3.068.188	6.160.136	3,60
Bossoroca	16.144.006	5.743.324	10.400.682	3.157.947	6.160.136	2,62
Bozano	4.255.115	737.790	3.517.325	2.190.934	6.160.136	0,69
Braga	8.494.415	2.019.862	6.474.553	2.337.511	6.160.136	1,38
Brochier	19.604.494	7.291.892	12.312.601	3.521.351	6.160.136	3,18
Butiá	89.614.669	82.068.631	7.546.038	18.874.328	12.320.272	7,27
Caçapava do Sul	123.068.292	81.465.768	41.602.523	35.272.390	16.427.029	7,49
Cacequi	33.213.983	24.072.729	9.141.254	5.021.479	10.266.893	3,24
Cachoeira do Sul	290.159.958	235.760.476	54.399.482	69.031.144	28.747.301	10,09
Cachoeirinha	460.290.074	455.515.469	4.774.605	289.388.469	34.907.437	13,19
Cacique Doble	16.488.912	3.884.741	12.604.171	1.880.464	6.160.136	2,68
Caibaté	24.990.663	8.331.326	16.659.337	6.398.150	6.160.136	4,06
Caiçara	17.618.117	4.129.478	13.488.639	1.522.821	6.160.136	2,86
Camaquã	214.011.407	141.895.677	72.115.730	80.773.312	24.640.544	8,69
Camargo	9.485.210	2.217.837	7.267.373	5.590.612	6.160.136	1,54
Cambará do Sul	14.641.422	11.411.925	3.229.497	7.177.103	6.160.136	2,38
Campestre da Serra	11.687.103	6.042.527	5.644.576	5.819.427	6.160.136	1,90
Campina das Missões	27.464.249	7.126.113	20.338.136	2.998.407	6.160.136	4,46
Campinas do Sul	38.457.434	14.511.440	23.945.994	6.722.926	6.160.136	6,24
Campo Bom	249.661.196	244.550.614	5.110.582	193.619.297	24.640.544	10,13
Campo Novo	21.298.511	10.313.696	10.984.815	22.796.221	6.160.136	3,46
Campos Borges	10.864.585	2.787.318	8.077.267	1.725.655	6.160.136	1,76

MUNICÍPIO	BENEFÍCIOS EMITIDOS			ARRECADAÇÃO	FPM (b)	a/b
	Total (a)	Urbanos	Rurais			
Candelária	115.234.193	48.379.691	66.854.502	19.383.577	16.427.029	7,01
Cândido Godói	30.638.932	7.708.166	22.930.766	6.473.338	6.160.136	4,97
Candiota	28.647.693	22.787.530	5.860.163	32.794.523	6.160.136	4,65
Canela	124.233.419	118.484.569	5.748.851	59.862.730	18.480.408	6,72
Canguçu	210.454.973	59.194.122	151.260.851	24.310.750	22.587.165	9,32
Canoas	1.099.641.563	1.088.082.345	11.559.217	520.791.689	54.295.874	20,25
Canudos do Vale	8.071.292	1.696.472	6.374.820	1.537.582	6.160.136	1,31
Capão Bonito do Sul	877.866	134.271	743.594	2.013.118	6.160.136	0,14
Capão da Canoa	129.602.454	124.547.551	5.054.903	56.051.788	20.533.787	6,31
Capão do Cipó	4.575.783	664.728	3.911.055	4.095.805	6.160.136	0,74
Capão do Leão	49.301.331	44.877.169	4.424.162	22.336.672	14.373.651	3,43
Capela de Santana	13.029.475	11.335.968	1.693.507	7.756.763	8.213.515	1,59
Capitão	10.808.003	5.088.969	5.719.034	3.021.450	6.160.136	1,75
Capivari do Sul	7.948.244	6.083.476	1.864.768	7.382.474	6.160.136	1,29
Caraá	10.748.128	4.526.528	6.221.600	2.322.799	6.160.136	1,74
Carazinho	232.429.555	214.230.810	18.198.745	91.393.245	24.640.544	9,43
Carlos Barbosa	144.537.453	120.621.482	23.915.971	171.847.922	14.373.651	10,06
Carlos Gomes	778.448	219.794	558.654	1.377.127	6.160.136	0,13
Casca	51.130.133	30.618.498	20.511.636	30.626.412	6.160.136	8,30
Caseiros	8.405.162	2.515.767	5.889.395	2.238.336	6.160.136	1,36
Catuípe	38.898.159	16.342.793	22.555.366	7.952.234	6.160.136	6,31
Caxias do Sul	1.970.459.747	1.896.745.330	73.714.416	1.364.335.346	54.295.874	36,29
Centenário	11.977.587	2.040.384	9.937.203	2.506.332	6.160.136	1,94
Cerrito	15.775.055	8.750.794	7.024.261	2.015.523	6.160.136	2,56
Cerro Branco	22.493.156	4.733.793	17.759.363	1.438.427	6.160.136	3,65
Cerro Grande	6.378.007	664.870	5.713.138	1.439.107	6.160.136	1,04
Cerro Grande do Sul	25.442.770	5.028.876	20.413.894	4.833.216	8.213.515	3,10
Cerro Largo	78.317.762	43.094.467	35.223.295	61.766.553	10.266.893	7,63
Chapada	40.784.626	15.325.411	25.459.215	12.493.978	6.160.136	6,62
Charqueadas	124.281.404	121.822.164	2.459.241	25.724.278	18.480.408	6,73
Charrua	5.997.678	871.555	5.126.123	2.027.915	6.160.136	0,97
Chiapetta	14.290.286	5.583.854	8.706.432	3.221.326	6.160.136	2,32
Chuí	9.794.202	9.003.930	790.272	13.161.085	6.160.136	1,59
Chувиска	7.831.725	998.735	6.832.989	2.783.210	6.160.136	1,27
Cidreira	33.907.562	32.176.498	1.731.064	7.389.545	10.266.893	3,30
Ciriaco	20.851.637	6.171.994	14.679.643	2.335.024	6.160.136	3,38
Colinas	5.298.630	2.715.989	2.582.641	2.633.387	6.160.136	0,86
Colorado	14.407.842	5.177.445	9.230.397	1.264.773	6.160.136	2,34
Condor	20.389.159	9.259.828	11.129.331	4.837.432	6.160.136	3,31

MUNICÍPIO	BENEFÍCIOS EMITIDOS			ARRECADAÇÃO	FPM (b)	a/b
	Total (a)	Urbanos	Rurais			
Constantina	61.035.356	18.097.550	42.937.806	10.157.213	6.160.136	9,91
Coqueiro Baixo	6.578.623	1.631.669	4.946.955	1.541.351	6.160.136	1,07
Coqueiros do Sul	6.851.553	973.239	5.878.314	1.075.019	6.160.136	1,11
Coronel Barros	6.506.295	1.585.332	4.920.962	1.751.974	6.160.136	1,06
Coronel Bicaco	23.343.803	7.231.222	16.112.580	3.601.379	6.160.136	3,79
Coronel Pilar	3.463.608	985.234	2.478.373	756.451	6.160.136	0,56
Cotiporã	20.108.942	10.103.393	10.005.549	6.917.304	6.160.136	3,26
Coxilha	4.542.472	2.247.155	2.295.316	5.437.345	6.160.136	0,74
Crissiumal	66.234.629	25.707.787	40.526.842	14.003.133	10.266.893	6,45
Cristal	15.700.280	7.181.922	8.518.358	10.061.079	6.160.136	2,55
Cristal do Sul	6.878.030	692.585	6.185.445	2.229.826	6.160.136	1,12
Cruz Alta	178.577.844	160.235.641	18.342.202	76.485.403	24.640.544	7,25
Cruzaltense	802.850	173.772	629.078	1.820.597	6.160.136	0,13
Cruzeiro do Sul	55.134.420	39.291.194	15.843.227	18.779.888	8.213.515	6,71
David Canabarro	21.895.686	6.555.768	15.339.919	4.424.608	6.160.136	3,55
Derrubadas	8.450.350	1.735.151	6.715.199	2.421.110	6.160.136	1,37
Dezesseis de Novembro	8.945.846	994.428	7.951.418	791.957	6.160.136	1,45
Dilermando de Aguiar	3.607.627	1.362.262	2.245.365	885.452	6.160.136	0,59
Dois Irmãos	146.274.505	132.827.068	13.447.437	117.213.815	14.373.651	10,18
Dois Irmãos das Missões	2.472.450	633.133	1.839.316	3.019.276	6.160.136	0,40
Dois Lajeados	22.243.413	9.239.682	13.003.731	2.685.474	6.160.136	3,61
Dom Feliciano	40.331.010	8.871.413	31.459.597	8.224.364	10.266.893	3,93
Dom Pedrito	110.418.153	88.289.987	22.128.167	27.059.951	18.480.408	5,97
Dom Pedro de Alcântara	798.907	284.595	514.312	1.346.180	6.160.136	0,13
Dona Francisca	11.619.929	4.053.598	7.566.331	1.669.468	6.160.136	1,89
Doutor Maurício Cardoso	22.587.951	5.578.322	17.009.629	1.602.534	6.160.136	3,67
Doutor Ricardo	6.231.322	1.926.629	4.304.693	2.263.061	6.160.136	1,01
Eldorado do Sul	56.935.592	54.161.172	2.774.420	331.721.739	18.480.408	3,08
Encantado	114.207.419	92.926.807	21.280.612	87.942.280	12.320.272	9,27
Encruzilhada do Sul	79.243.943	35.586.248	43.657.695	13.154.345	14.373.651	5,51
Engenho Velho	2.477.619	556.120	1.921.500	675.180	6.160.136	0,40
Entre Rios do Sul	12.485.485	5.660.585	6.824.901	3.665.200	6.160.136	2,03
Entre-Ijuís	31.627.673	10.057.785	21.569.888	8.203.093	6.160.136	5,13
Erebango	7.163.786	4.046.328	3.117.457	1.680.290	6.160.136	1,16
Erechim	446.517.922	387.586.099	58.931.823	272.748.380	32.854.058	13,59
Ernestina	11.301.000	4.217.049	7.083.951	3.064.253	6.160.136	1,83
Erval Grande	18.396.286	5.518.398	12.877.888	4.922.228	6.160.136	2,99
Erval Seco	31.421.875	8.450.772	22.971.103	4.734.303	6.160.136	5,10
Esmeralda	18.247.525	6.641.480	11.606.045	3.729.452	6.160.136	2,96
Esperança do Sul	10.160.371	1.620.482	8.539.889	3.289.772	6.160.136	1,65

MUNICÍPIO	BENEFÍCIOS EMITIDOS			ARRECADAÇÃO	FPM (b)	a/b
	Total (a)	Urbanos	Rurais			
Espumoso	63.353.786	33.646.252	29.707.535	37.163.136	10.266.893	6,17
Estação	13.392.797	11.353.560	2.039.237	11.479.346	6.160.136	2,17
Estância Velha	143.729.811	138.260.012	5.469.798	73.013.288	20.533.787	7,00
Esteio	354.832.443	351.578.085	3.254.358	173.631.228	28.747.301	12,34
Estrela	159.821.806	137.299.919	22.521.887	67.241.523	16.427.029	9,73
Estrela Velha	8.651.178	1.120.932	7.530.246	3.273.590	6.160.136	1,40
Eugênio de Castro	10.291.038	1.663.882	8.627.155	1.734.239	6.160.136	1,67
Fagundes Varela	10.969.544	4.608.036	6.361.508	3.393.943	6.160.136	1,78
Farroupilha	290.484.984	253.987.283	36.497.701	251.849.575	24.640.544	11,79
Faxinal do Soturno	38.295.572	19.667.002	18.628.570	8.709.774	6.160.136	6,22
Faxinalzinho	6.609.881	1.950.306	4.659.575	2.117.730	6.160.136	1,07
Fazenda Vilanova	7.485.019	4.858.757	2.626.263	2.360.332	6.160.136	1,22
Feliz	75.314.401	56.705.017	18.609.383	27.068.944	8.213.515	9,17
Flores da Cunha	121.725.129	95.486.176	26.238.953	107.370.920	14.373.651	8,47
Floriano Peixoto	5.202.025	601.974	4.600.051	694.721	6.160.136	0,84
Fontoura Xavier	37.673.032	12.659.586	25.013.446	8.469.073	8.213.515	4,59
Formigueiro	26.088.361	7.790.586	18.297.775	2.500.671	6.160.136	4,24
Forquetinha	3.335.361	1.296.469	2.038.892	2.368.190	6.160.136	0,54
Fortaleza dos Valos	12.171.489	4.521.134	7.650.354	2.901.178	6.160.136	1,98
Frederico Westphalen	121.422.601	79.389.475	42.033.126	56.846.098	16.427.029	7,39
Garibaldi	175.062.283	144.065.622	30.996.661	115.217.698	16.427.029	10,66
Garruchos	3.702.435	666.903	3.035.533	948.067	6.160.136	0,60
Gaurama	27.924.157	14.519.567	13.404.590	6.762.127	6.160.136	4,53
General Câmara	27.276.004	17.336.138	9.939.866	4.069.421	6.160.136	4,43
Gentil	5.457.484	1.348.964	4.108.520	2.149.389	6.160.136	0,89
Getúlio Vargas	89.192.557	60.757.499	28.435.059	26.543.592	10.266.893	8,69
Giruá	64.723.717	36.638.038	28.085.679	14.676.848	12.320.272	5,25
Glorinha	14.628.109	11.062.929	3.565.180	11.387.063	6.160.136	2,37
Gramado	132.322.131	119.222.759	13.099.373	142.788.246	16.427.029	8,06
Gramado dos Loureiros	1.670.704	246.438	1.424.266	825.672	6.160.136	0,27
Gramado Xavier	9.681.582	1.990.052	7.691.530	1.277.365	6.160.136	1,57
Gravataí	725.284.067	708.521.564	16.762.503	267.141.082	54.295.874	13,36
Guabiju	3.699.056	1.310.312	2.388.744	1.951.278	6.160.136	0,60
Guaíba	343.203.160	329.980.117	13.223.043	187.611.520	30.800.680	11,14
Guaporé	120.708.557	99.932.393	20.776.164	45.667.369	14.373.651	8,40
Guarani das Missões	42.738.599	13.225.765	29.512.833	10.975.569	6.160.136	6,94
Harmonia	17.171.932	9.684.392	7.487.540	11.560.160	6.160.136	2,79
Herval	23.227.398	7.320.521	15.906.877	2.636.705	6.160.136	3,77
Herveiras	7.120.007	1.418.077	5.701.930	2.116.852	6.160.136	1,16

MUNICÍPIO	BENEFÍCIOS EMITIDOS			ARRECADAÇÃO	FPM (b)	a/b
	Total (a)	Urbanos	Rurais			
Horizontina	85.728.396	63.865.720	21.862.676	140.627.493	12.320.272	6,96
Hulha Negra	11.912.534	5.973.304	5.939.230	11.898.563	6.160.136	1,93
Humaitá	24.835.256	8.402.241	16.433.015	4.015.840	6.160.136	4,03
Ibarama	12.625.752	2.285.714	10.340.037	3.639.626	6.160.136	2,05
Ibiaçá	16.147.896	4.930.058	11.217.838	5.341.694	6.160.136	2,62
Ibiraíaras	27.601.225	10.354.905	17.246.321	17.564.282	6.160.136	4,48
Ibirapuitã	16.712.236	4.337.762	12.374.474	1.576.247	6.160.136	2,71
Ibirubá	78.258.564	52.779.866	25.478.698	55.327.340	12.320.272	6,35
Igrejinha	98.490.343	89.959.284	8.531.059	79.016.609	16.427.029	6,00
Ijuí	286.105.555	232.490.253	53.615.302	140.565.971	28.747.301	9,95
Ilópolis	15.077.190	5.134.877	9.942.313	4.110.428	6.160.136	2,45
Imbé	46.885.799	44.434.169	2.451.629	22.169.328	12.320.272	3,81
Imigrante	19.433.936	9.953.905	9.480.030	10.105.487	6.160.136	3,15
Independência	22.530.970	6.453.441	16.077.529	5.169.823	6.160.136	3,66
Inhacorá	4.420.186	1.065.285	3.354.900	1.901.721	6.160.136	0,72
Ipê	24.174.754	11.606.541	12.568.213	4.625.436	6.160.136	3,92
Ipiranga do Sul	7.664.612	2.135.668	5.528.944	2.459.343	6.160.136	1,24
Iraí	27.461.430	11.832.117	15.629.312	4.216.898	6.160.136	4,46
Itaara	6.624.285	4.413.153	2.211.133	3.712.304	6.160.136	1,08
Itacurubi	8.222.880	1.796.957	6.425.923	2.453.767	6.160.136	1,33
Itapuca	5.392.041	1.041.782	4.350.259	1.551.156	6.160.136	0,88
Itaqui	86.670.834	69.381.519	17.289.314	30.458.017	18.480.408	4,69
Itati	4.610.722	1.868.347	2.742.375	2.455.364	6.160.136	0,75
Itatiba do Sul	15.470.202	3.202.859	12.267.343	1.228.725	6.160.136	2,51
Ivorá	4.999.807	1.107.096	3.892.711	808.209	6.160.136	0,81
Ivoti	101.695.200	90.441.357	11.253.844	52.603.543	12.320.272	8,25
Jaboticaba	6.374.287	1.349.446	5.024.841	3.308.526	6.160.136	1,03
Jacuzinho	3.257.269	511.092	2.746.177	2.015.210	6.160.136	0,53
Jacutinga	19.902.470	7.596.528	12.305.942	3.000.516	6.160.136	3,23
Jaguarão	86.481.043	70.488.783	15.992.260	20.966.372	14.373.651	6,02
Jaguari	51.203.888	23.609.762	27.594.126	8.157.948	8.213.515	6,23
Jaquirana	7.454.100	3.466.101	3.987.999	2.772.229	6.160.136	1,21
Jari	5.586.300	1.033.605	4.552.695	889.658	6.160.136	0,91
Jóia	20.991.498	4.427.892	16.563.606	6.120.695	6.160.136	3,41
Júlio de Castilhos	56.292.163	38.612.438	17.679.725	16.562.211	12.320.272	4,57
Lagoa Bonita do Sul	661.720	29.258	632.462	1.712.234	6.160.136	0,11
Lagoa dos Três Cantos	4.376.800	1.370.156	3.006.644	909.451	6.160.136	0,71
Lagoa Vermelha	95.636.793	67.472.002	28.164.792	30.224.288	14.373.651	6,65
Lagoão	15.970.586	1.947.171	14.023.415	1.470.170	6.160.136	2,59

MUNICÍPIO	BENEFÍCIOS EMITIDOS			ARRECADAÇÃO	FPM (b)	a/b
	Total (a)	Urbanos	Rurais			
Lajeado	377.516.814	337.098.776	40.418.037	288.502.401	26.693.923	14,14
Lajeado do Bugre	3.718.076	596.062	3.122.015	2.372.009	6.160.136	0,60
Lavras do Sul	21.906.497	11.239.990	10.666.507	2.705.669	6.160.136	3,56
Liberato Salzano	19.637.582	3.531.903	16.105.680	2.353.809	6.160.136	3,19
Lindolfo Collor	679.613	637.825	41.788	13.215.004	6.160.136	0,11
Linha Nova	5.702.994	2.307.768	3.395.226	1.825.336	6.160.136	0,93
Maçambará	3.135.794	2.065.788	1.070.006	3.106.409	6.160.136	0,51
Machadinho	19.823.971	7.288.809	12.535.162	6.401.650	6.160.136	3,22
Mampituba	492.920	188.785	304.136	1.056.530	6.160.136	0,08
Manoel Viana	19.100.420	9.871.163	9.229.257	5.567.790	6.160.136	3,10
Maquiné	19.892.885	7.973.700	11.919.185	2.917.294	6.160.136	3,23
Maratá	8.580.792	3.423.799	5.156.994	1.436.289	6.160.136	1,39
Marau	152.318.801	117.501.173	34.817.628	110.797.207	18.480.408	8,24
Marcelino Ramos	22.873.298	10.866.497	12.006.801	5.337.357	6.160.136	3,71
Mariana Pimentel	11.014.272	3.945.914	7.068.358	1.664.597	6.160.136	1,79
Mariano Moro	8.965.887	2.837.770	6.128.116	2.865.439	6.160.136	1,46
Marques de Souza	16.680.900	7.794.965	8.885.935	3.673.977	6.160.136	2,71
Mata	18.347.814	5.805.734	12.542.081	4.039.937	6.160.136	2,98
Mato Castelhano	7.523.742	2.453.602	5.070.140	2.420.508	6.160.136	1,22
Mato Leitão	11.109.815	5.027.093	6.082.722	5.684.578	6.160.136	1,80
Mato Queimado	1.172.673	265.194	907.480	1.619.967	6.160.136	0,19
Maximiliano de Almeida	20.145.004	7.233.947	12.911.057	4.392.130	6.160.136	3,27
Minas do Leão	19.135.994	17.780.429	1.355.565	7.492.062	6.160.136	3,11
Miraguaí	20.346.915	4.709.119	15.637.795	6.976.792	6.160.136	3,30
Montauri	5.938.967	1.600.920	4.338.047	3.360.067	6.160.136	0,96
Monte Alegre dos Campos	3.051.340	465.908	2.585.432	2.295.945	6.160.136	0,50
Monte Belo do Sul	14.367.844	5.571.648	8.796.196	2.789.463	6.160.136	2,33
Montenegro	245.283.494	215.143.213	30.140.281	123.860.807	24.640.544	9,95
Mormaço	7.434.766	1.642.436	5.792.330	1.087.517	6.160.136	1,21
Morrinhos do Sul	5.554.951	884.684	4.670.267	1.842.959	6.160.136	0,90
Morro Redondo	11.465.479	4.686.564	6.778.915	6.389.471	6.160.136	1,86
Morro Reuter	16.932.738	12.570.174	4.362.564	8.123.751	6.160.136	2,75
Mostardas	30.252.285	14.805.262	15.447.023	6.000.899	8.213.515	3,68
Muçum	40.281.704	28.360.876	11.920.829	12.115.460	6.160.136	6,54
Muitos Capões	3.421.070	1.068.620	2.352.450	1.476.495	6.160.136	0,56
Muliterno	4.236.391	1.046.875	3.189.515	2.061.010	6.160.136	0,69
Não-Me-Toque	64.279.616	48.199.285	16.080.331	124.869.349	12.320.272	5,22
Nicolau Vergueiro	6.686.104	1.687.022	4.999.082	2.156.503	6.160.136	1,09
Nonoai	51.308.926	16.782.751	34.526.175	10.884.963	8.213.515	6,25



MUNICÍPIO	BENEFÍCIOS EMITIDOS			ARRECADAÇÃO	FPM (b)	a/b
	Total (a)	Urbanos	Rurais			
Nova Alvorada	12.353.317	3.112.868	9.240.449	8.907.500	6.160.136	2,01
Nova Araçá	16.874.083	10.269.814	6.604.269	4.962.071	6.160.136	2,74
Nova Bassano	45.785.037	30.321.393	15.463.644	26.601.631	6.160.136	7,43
Nova Boa Vista	6.548.379	1.392.939	5.155.439	3.422.037	6.160.136	1,06
Nova Brésia	20.359.722	8.549.304	11.810.418	2.888.148	6.160.136	3,31
Nova Candelária	7.870.547	1.325.771	6.544.775	4.853.715	6.160.136	1,28
Nova Esperança do Sul	16.138.761	7.870.152	8.268.609	6.744.360	6.160.136	2,62
Nova Hartz	53.344.774	47.486.135	5.858.639	24.915.252	12.320.272	4,33
Nova Pádua	10.921.281	4.213.412	6.707.869	2.511.075	6.160.136	1,77
Nova Palma	23.035.207	9.015.999	14.019.207	16.040.041	6.160.136	3,74
Nova Petrópolis	158.284.748	130.964.742	27.320.005	68.896.801	12.320.272	12,85
Nova Prata	120.927.871	98.726.799	22.201.072	73.927.072	14.373.651	8,41
Nova Ramada	6.845.752	1.323.760	5.521.991	4.081.222	6.160.136	1,11
Nova Roma do Sul	13.087.486	5.332.554	7.754.931	4.147.174	6.160.136	2,12
Nova Santa Rita	42.842.413	38.668.278	4.174.135	56.725.939	14.373.651	2,98
Novo Barreiro	8.578.165	975.181	7.602.984	1.548.100	6.160.136	1,39
Novo Cabrais	6.156.016	1.604.641	4.551.375	3.778.679	6.160.136	1,00
Novo Hamburgo	876.167.562	859.353.247	16.814.315	558.051.374	54.295.874	16,14
Novo Machado	9.777.893	750.717	9.027.176	1.325.703	6.160.136	1,59
Novo Tiradentes	5.264.523	600.274	4.664.249	697.508	6.160.136	0,85
Novo Xingu	1.146.592	292.356	854.236	1.824.123	6.160.136	0,19
Osório	155.943.372	138.737.804	17.205.567	44.620.465	20.533.787	7,59
Paim Filho	16.837.439	5.718.410	11.119.028	3.996.670	6.160.136	2,73
Palmares do Sul	26.987.464	18.549.430	8.438.034	7.642.824	8.213.515	3,29
Palmeira das Missões	113.838.194	63.228.174	50.610.020	26.649.417	16.427.029	6,93
Palmitinho	26.255.064	8.224.289	18.030.774	7.211.870	6.160.136	4,26
Panambi	139.429.617	112.767.686	26.661.931	140.262.992	18.480.408	7,54
Pantano Grande	23.480.304	18.931.232	4.549.072	10.374.576	6.160.136	3,81
Paráí	26.963.608	15.383.018	11.580.590	18.652.830	6.160.136	4,38
Paraíso do Sul	29.802.344	7.427.616	22.374.728	2.523.144	6.160.136	4,84
Pareci Novo	8.742.214	4.625.505	4.116.709	5.839.085	6.160.136	1,42
Parobé	137.616.573	126.537.078	11.079.495	54.480.025	22.587.165	6,09
Passa Sete	5.776.767	1.082.611	4.694.155	1.155.302	6.160.136	0,94
Passo do Sobrado	20.508.999	5.623.082	14.885.917	4.972.878	6.160.136	3,33
Passo Fundo	675.203.537	635.913.858	39.289.679	498.688.062	54.295.874	12,44
Paulo Bento	6.031.794	1.728.571	4.303.223	3.452.550	6.160.136	0,98
Paverama	25.443.778	11.342.846	14.100.932	6.113.711	6.160.136	4,13
Pedras Altas	784.795	238.471	546.324	754.834	6.160.136	0,13
Pedro Osório	35.349.118	24.454.763	10.894.355	4.798.030	6.160.136	5,74

MUNICÍPIO	BENEFÍCIOS EMITIDOS			ARRECADAÇÃO	FPM (b)	a/b
	Total (a)	Urbanos	Rurais			
Pejuçara	11.638.589	5.918.517	5.720.072	1.861.703	6.160.136	1,89
Pelotas	1.146.665.945	1.046.108.018	100.557.927	393.358.886	54.295.874	21,12
Picada Café	24.396.178	20.428.588	3.967.590	22.738.155	6.160.136	3,96
Pinhal	6.794.142	2.181.088	4.613.054	5.716.598	6.160.136	1,10
Pinhal da Serra	1.195.686	140.418	1.055.268	4.068.800	6.160.136	0,19
Pinhal Grande	13.262.218	2.264.926	10.997.292	1.724.140	6.160.136	2,15
Pinheirinho do Vale	12.291.430	3.321.431	8.969.998	2.947.123	6.160.136	2,00
Pinheiro Machado	50.465.139	28.272.538	22.192.601	4.563.878	8.213.515	6,14
Pinto Bandeira	0	0	0	2.782.946	6.160.136	0,00
Pirapó	9.963.494	1.446.157	8.517.337	783.607	6.160.136	1,62
Piratini	59.849.895	23.802.000	36.047.895	8.798.877	12.320.272	4,86
Planalto	36.751.770	13.054.083	23.697.687	8.608.803	8.213.515	4,47
Poço das Antas	8.283.357	2.622.841	5.660.517	2.499.254	6.160.136	1,34
Pontão	8.300.954	2.378.933	5.922.022	2.099.455	6.160.136	1,35
Ponte Preta	3.421.128	732.060	2.689.068	3.011.273	6.160.136	0,56
Portão	101.991.442	94.125.533	7.865.910	78.891.689	16.427.029	6,21
Porto Alegre	7.075.138.889	7.041.934.992	33.203.898	6.797.726.437	210.093.665	33,68
Porto Lucena	30.754.259	8.807.758	21.946.501	2.008.785	6.160.136	4,99
Porto Mauá	6.529.301	1.608.049	4.921.252	1.206.519	6.160.136	1,06
Porto Vera Cruz	1.147.181	306.693	840.488	729.738	6.160.136	0,19
Porto Xavier	39.920.625	13.510.215	26.410.409	7.093.366	8.213.515	4,86
Pouso Novo	9.183.602	3.455.335	5.728.267	1.866.335	6.160.136	1,49
Presidente Lucena	7.276.549	4.788.337	2.488.213	3.451.194	6.160.136	1,18
Progresso	24.822.842	7.070.956	17.751.886	4.286.433	6.160.136	4,03
Protásio Alves	5.515.737	1.902.277	3.613.460	1.839.677	6.160.136	0,90
Putinga	19.296.741	4.742.954	14.553.787	3.545.489	6.160.136	3,13
Quaraí	55.945.147	41.568.928	14.376.218	13.750.215	12.320.272	4,54
Quatro Irmãos	3.258.117	1.214.734	2.043.383	2.442.035	6.160.136	0,53
Quevedos	5.029.489	839.395	4.190.094	719.428	6.160.136	0,82
Quinze de Novembro	12.387.126	3.552.573	8.834.553	2.584.878	6.160.136	2,01
Redentora	18.657.366	4.639.008	14.018.358	1.469.212	8.213.515	2,27
Relvado	12.494.299	4.830.861	7.663.438	1.987.599	6.160.136	2,03
Restinga Seca	51.910.704	26.438.687	25.472.016	10.195.738	10.266.893	5,06
Rio dos Índios	2.954.323	226.360	2.727.963	702.535	6.160.136	0,48
Rio Grande	750.429.454	712.043.397	38.386.057	245.036.299	54.295.874	13,82
Rio Pardo	123.961.299	88.766.467	35.194.832	25.761.106	18.480.408	6,71
Riozinho	12.202.243	8.254.498	3.947.745	4.571.973	6.160.136	1,98
Roca Sales	53.035.377	36.016.709	17.018.668	8.820.172	8.213.515	6,46
Rodeio Bonito	30.147.678	11.072.776	19.074.902	14.004.465	6.160.136	4,89

MUNICÍPIO	BENEFÍCIOS EMITIDOS			ARRECADAÇÃO	FPM (b)	a/b
	Total (a)	Urbanos	Rurais			
Rolador	1.424.446	158.868	1.265.578	510.563	6.160.136	0,23
Rolante	86.038.343	64.800.621	21.237.722	33.767.346	12.320.272	6,98
Ronda Alta	36.594.836	12.588.119	24.006.717	5.821.919	8.213.515	4,46
Rondinha	23.089.744	6.796.478	16.293.266	3.179.178	6.160.136	3,75
Roque Gonzales	26.759.485	6.828.471	19.931.014	3.221.169	6.160.136	4,34
Rosário do Sul	120.386.449	92.028.577	28.357.871	23.752.324	18.480.408	6,51
Sagrada Família	5.855.802	675.955	5.179.847	1.007.513	6.160.136	0,95
Saldanha Marinho	11.090.970	4.049.043	7.041.927	1.658.793	6.160.136	1,80
Salto do Jacuí	32.614.423	21.403.430	11.210.992	4.903.370	8.213.515	3,97
Salvador das Missões	8.682.229	1.997.735	6.684.495	5.352.414	6.160.136	1,41
Salvador do Sul	39.341.770	24.615.554	14.726.216	18.326.090	6.160.136	6,39
Sananduva	93.814.606	42.273.967	51.540.639	28.442.995	10.266.893	9,14
Santa Bárbara do Sul	22.813.184	15.921.106	6.892.078	26.343.638	6.160.136	3,70
Santa Cecília do Sul	3.583.146	440.458	3.142.688	2.039.051	6.160.136	0,58
Santa Clara do Sul	30.747.531	16.869.296	13.878.235	7.154.037	6.160.136	4,99
Santa Cruz do Sul	593.649.740	516.540.869	77.108.871	387.625.438	34.907.437	17,01
Santa Margarida do Sul	0	0	0	2.953.344	6.160.136	0,00
Santa Maria	768.630.493	708.240.369	60.390.124	456.830.530	54.295.874	14,16
Santa Maria do Herval	22.189.846	12.978.062	9.211.784	5.991.146	6.160.136	3,60
Santa Rosa	257.492.809	212.782.888	44.709.921	145.721.746	26.693.923	9,65
Santa Tereza	1.717.683	795.167	922.517	1.774.804	6.160.136	0,28
Santa Vitória do Palmar	96.125.798	76.370.396	19.755.402	17.750.388	16.427.029	5,85
Santana da Boa Vista	31.627.187	8.486.431	23.140.756	2.082.771	6.160.136	5,13
Sant'Ana do Livramento	200.881.459	174.519.303	26.362.156	62.976.126	28.747.301	6,99
Santiago	150.854.993	100.952.242	49.902.751	42.193.238	20.533.787	7,35
Santo Ângelo	277.437.589	221.263.021	56.174.568	104.704.768	26.693.923	10,39
Santo Antônio da Patrulha	166.394.270	110.094.127	56.300.143	43.225.047	18.480.408	9,00
Santo Antônio das Missões	34.359.663	7.732.993	26.626.670	4.780.593	8.213.515	4,18
Santo Antônio do Palma	6.609.411	1.761.937	4.847.475	2.620.975	6.160.136	1,07
Santo Antônio do Planalto	6.929.824	3.114.840	3.814.984	939.316	6.160.136	1,12
Santo Augusto	46.148.438	24.633.625	21.514.813	16.726.823	10.266.893	4,49
Santo Cristo	76.471.871	29.352.191	47.119.681	17.583.842	10.266.893	7,45
Santo Expedito do Sul	7.371.995	1.085.470	6.286.525	2.199.632	6.160.136	1,20
São Borja	143.452.836	111.520.997	31.931.840	66.181.552	24.640.544	5,82
São Domingos do Sul	11.467.787	5.599.552	5.868.235	3.590.210	6.160.136	1,86
São Francisco de Assis	67.473.951	27.633.808	39.840.143	6.640.613	12.320.272	5,48
São Francisco de Paula	61.552.397	44.519.982	17.032.415	14.986.991	12.320.272	5,00
São Gabriel	168.685.763	128.395.542	40.290.221	42.110.475	24.640.544	6,85
São Jerônimo	86.158.302	72.099.825	14.058.478	23.192.877	12.320.272	6,99

MUNICÍPIO	BENEFÍCIOS EMITIDOS			ARRECADAÇÃO	FPM (b)	a/b
	Total (a)	Urbanos	Rurais			
São João da Urtiga	18.575.761	4.656.975	13.918.786	3.798.782	6.160.136	3,02
São João do Polêsine	7.754.997	3.172.797	4.582.200	4.039.225	6.160.136	1,26
São Jorge	17.663.301	7.426.198	10.237.103	3.152.207	6.160.136	2,87
São José das Missões	5.541.363	811.377	4.729.986	1.985.850	6.160.136	0,90
São José do Herval	5.380.015	1.616.338	3.763.677	1.751.668	6.160.136	0,87
São José do Hortêncio	17.873.593	11.537.191	6.336.402	3.877.492	6.160.136	2,90
São José do Inhacorá	7.722.657	1.213.922	6.508.735	3.020.421	6.160.136	1,25
São José do Norte	84.567.683	33.825.672	50.742.011	34.600.580	14.373.651	5,88
São José do Ouro	28.536.436	13.602.946	14.933.490	10.713.826	6.160.136	4,63
São José do Sul	3.287.607	1.369.211	1.918.396	3.459.864	6.160.136	0,53
São José dos Ausentes	6.636.843	3.187.583	3.449.260	2.288.028	6.160.136	1,08
São Leopoldo	784.254.341	771.102.469	13.151.872	530.472.585	54.295.874	14,44
São Lourenço do Sul	161.241.676	82.824.227	78.417.450	32.759.523	20.533.787	7,85
São Luiz Gonzaga	113.477.843	74.530.109	38.947.734	37.530.913	16.427.029	6,91
São Marcos	106.540.751	90.793.628	15.747.123	55.906.285	12.320.272	8,65
São Martinho	23.283.959	8.019.801	15.264.158	5.420.851	6.160.136	3,78
São Martinho da Serra	8.947.104	2.406.544	6.540.560	2.302.715	6.160.136	1,45
São Miguel das Missões	19.706.149	4.208.717	15.497.433	7.032.449	6.160.136	3,20
São Nicolau	21.522.120	4.151.645	17.370.474	2.017.799	6.160.136	3,49
São Paulo das Missões	29.186.016	6.362.401	22.823.614	2.386.367	6.160.136	4,74
São Pedro da Serra	4.829.944	3.227.843	1.602.101	3.386.687	6.160.136	0,78
São Pedro das Missões	2.137.380	182.025	1.955.355	1.883.668	6.160.136	0,35
São Pedro do Butiá	7.941.053	1.948.379	5.992.674	2.906.755	6.160.136	1,29
São Pedro do Sul	76.776.844	35.871.531	40.905.313	9.671.873	10.266.893	7,48
São Sebastião do Cai	113.877.711	99.537.022	14.340.688	42.100.917	14.373.651	7,92
São Sepé	75.697.489	45.421.625	30.275.864	33.163.163	14.373.651	5,27
São Valentim	19.952.877	5.922.362	14.030.515	7.996.598	6.160.136	3,24
São Valentim do Sul	4.836.315	1.801.336	3.034.979	1.991.153	6.160.136	0,79
São Valério do Sul	3.123.787	406.583	2.717.204	512.625	6.160.136	0,51
São Vendelino	6.588.039	3.818.025	2.770.014	4.760.757	6.160.136	1,07
São Vicente do Sul	23.816.844	10.880.562	12.936.283	4.234.268	6.160.136	3,87
Sapiranga	274.688.624	259.783.334	14.905.290	87.618.042	26.693.923	10,29
Sapucaia do Sul	364.665.880	358.181.870	6.484.010	106.301.821	36.960.816	9,87
Sarandi	91.219.654	58.163.814	33.055.840	49.616.566	12.320.272	7,40
Seberi	40.263.432	13.179.995	27.083.437	11.356.812	8.213.515	4,90
Sede Nova	4.018.723	901.086	3.117.636	1.190.528	6.160.136	0,65
Segredo	16.828.734	2.289.455	14.539.279	2.151.643	6.160.136	2,73
Selbach	18.353.733	9.356.277	8.997.456	6.998.423	6.160.136	2,98
Senador Salgado Filho	5.181.674	1.017.511	4.164.163	2.751.171	6.160.136	0,84

MUNICÍPIO	BENEFÍCIOS EMITIDOS			ARRECADAÇÃO	FPM (b)	a/b
	Total (a)	Urbanos	Rurais			
Sentinela do Sul	8.510.453	3.316.433	5.194.020	5.172.360	6.160.136	1,38
Serafina Corrêa	71.170.913	51.614.479	19.556.433	26.811.984	10.266.893	6,93
Sério	1.866.893	332.385	1.534.508	892.849	6.160.136	0,30
Sertão	23.747.525	11.147.005	12.600.520	6.434.180	6.160.136	3,86
Sertão Santana	24.426.419	8.995.983	15.430.436	6.238.004	6.160.136	3,97
Sete de Setembro	633.763	88.585	545.178	879.568	6.160.136	0,10
Severiano de Almeida	17.399.566	5.800.886	11.598.680	3.762.554	6.160.136	2,82
Silveira Martins	11.235.247	4.255.202	6.980.045	1.566.895	6.160.136	1,82
Sinimbu	46.378.702	15.262.374	31.116.328	21.501.317	8.213.515	5,65
Sobradinho	76.992.709	34.240.333	42.752.376	9.655.899	10.266.893	7,50
Soledade	97.450.386	67.571.642	29.878.744	35.474.875	16.427.029	5,93
Tabaí	1.953.423	1.172.462	780.961	3.963.314	6.160.136	0,32
Tapejara	73.810.743	41.533.863	32.276.880	61.877.925	12.320.272	5,99
Tapera	38.304.646	27.386.525	10.918.122	27.057.859	8.213.515	4,66
Tapes	78.517.522	56.470.843	22.046.679	8.515.969	12.320.272	6,37
Taquara	211.454.455	188.784.708	22.669.747	63.356.921	22.587.165	9,36
Taquari	130.346.327	106.490.641	23.855.686	29.588.988	14.373.651	9,07
Taquaruçu do Sul	8.552.718	2.440.707	6.112.011	3.817.972	6.160.136	1,39
Tavares	20.769.423	5.021.543	15.747.881	4.794.573	6.160.136	3,37
Tenente Portela	60.019.012	23.053.999	36.965.013	15.845.047	10.266.893	5,85
Terra de Areia	39.795.702	22.842.861	16.952.841	7.676.770	8.213.515	4,85
Teutônia	150.455.991	116.253.798	34.202.192	73.604.909	14.373.651	10,47
Tio Hugo	5.246.305	1.963.261	3.283.044	3.936.138	6.160.136	0,85
Tiradentes do Sul	21.930.905	3.707.912	18.222.992	3.725.640	6.160.136	3,56
Toropi	9.219.536	1.137.947	8.081.590	2.212.772	6.160.136	1,50
Torres	169.321.334	138.202.131	31.119.203	38.760.094	16.427.029	10,31
Tramandaí	163.710.097	155.672.233	8.037.864	29.073.523	20.533.787	7,97
Travesseiro	9.055.628	3.541.545	5.514.083	2.011.552	6.160.136	1,47
Três Arroios	11.360.079	2.715.558	8.644.520	1.505.853	6.160.136	1,84
Três Cachoeiras	45.090.275	20.973.200	24.117.075	10.727.010	8.213.515	5,49
Três Coroas	76.241.217	68.695.457	7.545.759	40.477.885	14.373.651	5,30
Três de Maio	102.228.385	62.727.201	39.501.183	46.586.155	14.373.651	7,11
Três Forquilhas	2.519.930	1.209.380	1.310.550	832.958	6.160.136	0,41
Três Palmeiras	19.190.183	4.184.055	15.006.128	3.108.428	6.160.136	3,12
Três Passos	129.385.349	73.258.640	56.126.709	26.774.854	14.373.651	9,00
Trindade do Sul	19.914.292	4.136.200	15.778.092	3.810.592	6.160.136	3,23
Triunfo	104.506.110	91.390.823	13.115.287	44.922.907	14.373.651	7,27
Tucunduva	29.895.630	11.494.756	18.400.873	8.225.278	6.160.136	4,85
Tunas	11.325.980	1.253.115	10.072.864	919.456	6.160.136	1,84

MUNICÍPIO	BENEFÍCIOS EMITIDOS			ARRECADAÇÃO	FPM (b)	a/b
	Total (a)	Urbanos	Rurais			
Tupanci do Sul	4.998.797	994.517	4.004.280	1.703.736	6.160.136	0,81
Tupanciretã	54.091.821	34.694.371	19.397.451	20.412.715	12.320.272	4,39
Tupandi	15.476.295	7.530.225	7.946.070	15.809.089	6.160.136	2,51
Tuparendi	47.706.177	19.052.682	28.653.495	9.502.939	6.160.136	7,74
Turuçu	5.240.343	2.013.017	3.227.326	3.394.364	6.160.136	0,85
Ubiretama	813.779	44.238	769.542	639.756	6.160.136	0,13
União da Serra	5.086.071	1.211.175	3.874.896	2.513.153	6.160.136	0,83
Unistalda	5.535.480	1.120.255	4.415.225	1.770.698	6.160.136	0,90
Uruguaiana	284.646.442	264.502.351	20.144.091	122.013.438	36.960.816	7,70
Vacaria	213.681.639	182.842.950	30.838.689	106.834.644	24.640.544	8,67
Vale do Sol	35.506.479	6.973.152	28.533.327	3.685.313	8.213.515	4,32
Vale Real	13.893.859	10.818.977	3.074.882	5.498.110	6.160.136	2,26
Vale Verde	6.448.993	2.051.785	4.397.209	1.569.876	6.160.136	1,05
Vanini	7.785.074	2.527.751	5.257.324	2.683.961	6.160.136	1,26
Venâncio Aires	290.414.078	195.010.654	95.403.424	160.219.287	24.640.544	11,79
Vera Cruz	92.737.706	57.344.600	35.393.106	20.472.126	14.373.651	6,45
Veranópolis	125.287.155	106.974.984	18.312.171	51.271.488	14.373.651	8,72
Vespasiano Corrêa	4.717.343	1.118.048	3.599.295	2.504.862	6.160.136	0,77
Viadutos	29.057.675	10.641.891	18.415.785	2.338.009	6.160.136	4,72
Viamão	418.824.033	397.713.778	21.110.255	95.317.262	54.295.874	7,71
Vicente Dutra	15.332.967	3.717.671	11.615.296	2.684.983	6.160.136	2,49
Victor Graeff	14.457.986	5.147.455	9.310.531	1.542.789	6.160.136	2,35
Vila Flores	12.864.829	8.200.319	4.664.510	7.791.125	6.160.136	2,09
Vila Lângaro	5.123.741	385.273	4.738.468	2.711.594	6.160.136	0,83
Vila Maria	16.929.143	6.107.994	10.821.149	11.531.685	6.160.136	2,75
Vila Nova do Sul	16.392.804	6.070.868	10.321.937	2.179.861	6.160.136	2,66
Vista Alegre	7.872.927	1.972.367	5.900.560	2.823.278	6.160.136	1,28
Vista Alegre do Prata	5.964.114	1.799.837	4.164.277	2.598.183	6.160.136	0,97
Vista Gaúcha	9.627.311	2.026.954	7.600.358	1.607.845	6.160.136	1,56
Vitória das Missões	10.010.533	1.382.514	8.628.019	1.515.926	6.160.136	1,63
Westfália	8.027.084	4.623.310	3.403.774	5.297.239	6.160.139	1,30
Xangri-lá	11.610.127	11.132.132	477.995	16.744.645	10.266.893	1,13
<b>TOTAL</b>	<b>40.079.289.634</b>	<b>32.743.088.090</b>	<b>7.336.201.544</b>	<b>22.179.603.160</b>	<b>5.252.913.184</b>	<b>7,63</b>

Em 81,3% dos municípios o valor dos benefícios emitidos supera o do FPM

Total de Municípios	497
Total de municípios em que o valor dos benefícios é superior ao do FPM	404

# RONDÔNIA

## Rondônia

Arrecadação e valor dos benefícios emitidos pela Previdência Social e Fundo de Participação dos Municípios – FPM, em 2017

Valores em R\$

MUNICÍPIO	BENEFÍCIOS EMITIDOS			ARRECADAÇÃO	FPM (b)	a/b
	Total (a)	Urbanos	Rurais			
Alta Floresta D'Oeste	62.908.549	10.877.651	52.030.898	15.548.805	11.268.819	5,58
Alto Alegre dos Parecis	12.563.074	1.833.153	10.729.920	6.430.213	8.049.157	1,56
Alto Paraíso	29.519.580	4.928.647	24.590.933	1.458.893	9.658.988	3,06
Alvorada do Oeste	29.900.288	3.379.240	26.521.048	2.521.464	8.049.157	3,71
Ariquemes	143.906.862	59.986.474	83.920.389	74.757.657	25.757.301	5,59
Buritis	61.551.598	9.064.442	52.487.157	13.991.817	14.488.482	4,25
Cabixi	14.026.706	2.268.197	11.758.509	3.244.490	4.829.494	2,90
Cacaulândia	7.625.518	950.522	6.674.996	909.948	4.829.494	1,58
Cacoal	173.020.101	77.784.515	95.235.586	110.544.902	22.537.638	7,68
Campo Novo de Rondônia	5.460.815	491.132	4.969.683	1.984.642	8.049.157	0,68
Candeias do Jamari	8.748.279	3.869.701	4.878.578	11.261.924	11.268.819	0,78
Castanheiras	2.477.529	314.172	2.163.357	783.966	4.829.494	0,51
Cerejeiras	45.584.740	9.364.795	36.219.945	12.650.672	9.658.988	4,72
Chupinguaia	6.604.755	2.735.001	3.869.753	6.959.560	6.439.326	1,03
Colorado do Oeste	47.967.613	12.237.977	35.729.637	11.996.501	9.658.988	4,97
Corumbiara	11.120.845	1.421.589	9.699.255	5.402.303	4.829.494	2,30
Costa Marques	12.174.640	1.717.740	10.456.901	4.849.670	9.658.988	1,26
Cujubim	13.361.297	2.355.578	11.005.719	4.277.822	9.658.988	1,38
Espigão do Oeste	55.799.188	16.142.658	39.656.530	14.363.606	12.878.651	4,33
Governador Jorge Teixeira	2.571.785	299.230	2.272.555	1.623.064	4.829.494	0,53
Guajará-Mirim	35.628.925	17.247.989	18.380.936	11.823.991	16.098.313	2,21
Itapuã do Oeste	2.599.422	745.408	1.854.014	5.397.719	4.829.494	0,54
Jaru	136.653.343	29.949.887	106.703.456	82.457.455	17.708.145	7,72
Ji-Paraná	187.820.682	100.362.425	87.458.257	145.347.095	28.976.964	6,48
Machadinho D'Oeste	54.130.847	7.389.017	46.741.830	8.207.220	14.488.482	3,74
Ministro Andreazza	12.603.564	1.552.385	11.051.179	6.092.732	6.439.326	1,96
Mirante da Serra	24.576.431	2.617.784	21.958.648	4.614.793	6.439.326	3,82
Monte Negro	22.699.710	2.836.172	19.863.537	4.845.564	8.049.157	2,82



MUNICÍPIO	BENEFÍCIOS EMITIDOS			ARRECADAÇÃO	FPM (b)	a/b
	Total (a)	Urbanos	Rurais			
Nova Brasilândia D'Oeste	48.491.603	5.791.131	42.700.472	5.247.073	9.658.988	5,02
Nova Mamoré	30.344.271	4.645.817	25.698.454	3.675.097	11.268.819	2,69
Nova União	7.216.356	550.646	6.665.711	872.252	4.829.494	1,49
Novo Horizonte do Oeste	16.261.780	1.457.691	14.804.089	1.913.595	4.829.494	3,37
Ouro Preto do Oeste	110.358.426	29.719.171	80.639.255	19.914.729	14.488.482	7,62
Parecis	927.235	243.131	684.104	3.030.637	4.829.494	0,19
Pimenta Bueno	88.763.187	42.939.739	45.823.448	58.525.473	14.488.482	6,13
Pimenteiras do Oeste	173.573	105.356	68.217	2.400.155	4.829.494	0,04
Porto Velho	462.024.316	353.398.863	108.625.453	567.037.914	186.749.924	2,47
Presidente Médici	51.323.433	11.121.372	40.202.061	13.438.054	9.658.988	5,31
Primavera de Rondônia	2.752.123	500.439	2.251.684	2.041.956	4.829.494	0,57
Rio Crespo	3.641.281	578.617	3.062.664	2.552.800	4.829.494	0,75
Rolim de Moura	122.723.692	45.062.879	77.660.812	43.756.197	17.708.145	6,93
Santa Luzia D'Oeste	22.905.048	3.187.226	19.717.823	5.311.749	4.829.494	4,74
São Felipe D'Oeste	2.303.081	461.061	1.842.021	2.571.516	4.829.494	0,48
São Francisco do Guaporé	22.854.957	3.275.337	19.579.620	2.868.999	9.658.988	2,37
São Miguel do Guaporé	51.901.217	7.492.796	44.408.420	4.410.695	11.268.819	4,61
Seringueiras	9.329.649	1.148.811	8.180.838	11.107.296	6.439.326	1,45
Teixeirópolis	1.258.830	107.182	1.151.648	3.308.068	4.829.494	0,26
Theobroma	5.272.511	426.397	4.846.114	2.100.017	6.439.326	0,82
Urupá	23.733.689	2.390.601	21.343.089	5.265.490	6.439.326	3,69
Vale do Anari	3.281.567	234.548	3.047.020	1.662.042	6.439.326	0,51
Vale do Paraíso	8.241.655	821.299	7.420.356	1.452.593	4.829.494	1,71
Vilhena	133.740.918	86.525.404	47.215.513	86.001.705	24.147.470	5,54
<b>TOTAL</b>	<b>2.453.431.085</b>	<b>986.908.995</b>	<b>1.466.522.091</b>	<b>1.424.814.592</b>	<b>687.407.476</b>	<b>3,57</b>

RO

Em 75,0% dos municípios o valor dos benefícios emitidos supera o do FPM

Total de Municípios	52
Total de municípios em que o valor dos benefícios é superior ao do FPM	39



# RORAIMA

**RORAIMA**

Arrecadação e valor dos benefícios emitidos pela Previdência Social e Fundo de Participação dos Municípios – FPM, em 2017

Valores em R\$

MUNICÍPIO	BENEFÍCIOS EMITIDOS			ARRECADANÇA	FPM (b)	a/b
	Total (a)	Urbanos	Rurais			
Alto Alegre	7.456.121	1.089.828	6.366.293	3.362.074	4.756.828	1,57
Amajari	1.235.078	96.863	1.138.215	1.282.630	3.805.463	0,32
Boa Vista	289.516.356	160.595.592	128.920.764	352.197.444	333.482.008	0,87
Bonfim	1.668.115	219.858	1.448.257	2.836.648	3.805.463	0,44
Cantá	2.336.729	234.957	2.101.772	2.051.563	4.756.828	0,49
Caracaraí	17.845.059	4.314.641	13.530.418	6.389.067	5.708.194	3,13
Caroebe	957.482	55.690	901.792	1.491.057	2.854.097	0,34
Iracema	492.120	38.718	453.402	1.835.868	3.805.463	0,13
Mucajá	13.722.469	2.197.915	11.524.555	4.193.883	4.756.828	2,88
Normandia	3.038.948	112.209	2.926.739	3.077.757	3.805.463	0,80
Pacaraima	4.730.217	1.092.057	3.638.160	3.430.533	3.805.463	1,24
Rorainópolis	25.986.381	4.193.185	21.793.196	8.330.925	6.659.559	3,90
São João da Baliza	13.643.588	1.536.506	12.107.083	1.938.827	2.854.097	4,78
São Luiz	2.676.550	344.698	2.331.852	683.712	2.854.097	0,94
Uiramutã	1.504.437	11.786	1.492.651	1.699.879	2.854.097	0,53
<b>TOTAL</b>	<b>386.809.649</b>	<b>176.134.503</b>	<b>210.675.147</b>	<b>394.801.869</b>	<b>390.563.947</b>	<b>0,99</b>

RR

Em 40,0% dos municípios o valor dos benefícios emitidos supera o do FPM

Total de Municípios 15

Total de municípios em que o valor dos benefícios é superior ao do FPM 6

# SANTA CATARINA

## SANTA CATARINA

Arrecadação e valor dos benefícios emitidos pela Previdência Social e Fundo de Participação dos Municípios – FPM, em 2017

Valores em R\$

MUNICÍPIO	BENEFÍCIOS EMITIDOS			ARRECADAÇÃO	FPM (b)	a/b
	Total (a)	Urbanos	Rurais			
Abdon Batista	9.755.870	1.951.236	7.804.634	2.960.723	5.683.262	1,72
Abelardo Luz	45.999.525	19.767.144	26.232.381	16.159.715	11.366.524	4,05
Agrolândia	32.031.868	19.720.700	12.311.168	12.416.689	7.577.683	4,23
Agronômica	13.062.850	5.939.037	7.123.813	6.997.822	5.683.262	2,30
Água Doce	19.618.408	10.625.297	8.993.111	12.537.304	5.683.262	3,45
Águas de Chapecó	17.197.916	4.594.924	12.602.992	3.229.075	5.683.262	3,03
Águas Frias	3.283.607	671.398	2.612.209	6.968.008	5.683.262	0,58
Águas Mornas	15.109.726	6.541.631	8.568.094	5.691.247	5.683.262	2,66
Alfredo Wagner	31.497.086	10.530.996	20.966.090	7.379.618	5.683.262	5,54
Alto Bela Vista	4.378.493	1.205.654	3.172.839	2.955.401	5.683.262	0,77
Anchieta	24.810.560	7.705.557	17.105.003	6.330.444	5.683.262	4,37
Angelina	15.587.059	7.016.233	8.570.826	2.802.341	5.683.262	2,74
Anita Garibaldi	26.254.982	8.231.890	18.023.091	5.805.198	5.683.262	4,62
Anitápolis	10.180.782	3.456.465	6.724.317	2.365.448	5.683.262	1,79
Antônio Carlos	24.870.472	14.175.299	10.695.172	11.906.464	5.683.262	4,38
Apiúna	29.120.926	22.205.116	6.915.810	22.990.156	7.577.683	3,84
Arabutã	9.979.628	2.552.079	7.427.549	5.961.182	5.683.262	1,76
Araquari	46.353.264	40.452.816	5.900.448	78.710.445	15.155.366	3,06
Araranguá	223.068.387	187.369.170	35.699.216	83.048.604	22.733.048	9,81
Armazém	25.406.299	15.110.407	10.295.892	12.188.838	5.683.262	4,47
Arroio Trinta	14.016.197	6.462.849	7.553.348	4.300.031	5.683.262	2,47
Arvoredo	4.640.551	937.085	3.703.466	3.084.558	5.683.262	0,82
Ascurra	33.248.100	27.504.974	5.743.126	13.166.004	5.683.262	5,85
Atalanta	10.781.445	4.114.491	6.666.954	10.995.890	5.683.262	1,90
Aurora	13.957.733	4.529.891	9.427.841	7.137.291	5.683.262	2,46
Balneário Arroio do Silva	9.409.566	7.322.889	2.086.677	7.054.775	7.577.683	1,24
Balneário Barra do Sul	12.479.535	11.142.962	1.336.573	6.675.526	5.683.262	2,20
Balneário Camboriú	349.536.085	342.009.562	7.526.523	313.765.795	34.099.573	10,25
Balneário Gaivotas	8.660.497	6.005.033	2.655.465	6.158.074	5.683.262	1,52
Balneário Piçarras	52.845.216	48.355.070	4.490.146	7.417.987	11.366.524	4,65
Balneário Rincão	0	0	0	1.994.038	7.577.683	0,00
Bandeirante	6.693.730	1.125.608	5.568.122	3.192.746	5.683.262	1,18
Barra Bonita	4.875.857	906.375	3.969.482	1.664.344	5.683.262	0,86
Barra Velha	77.492.670	67.399.194	10.093.476	25.128.905	13.260.945	5,84
Bela Vista do Toldo	7.455.196	1.253.965	6.201.231	1.854.898	5.683.262	1,31
Belmonte	4.606.118	983.606	3.622.512	2.324.659	5.683.262	0,81
Benedito Novo	38.414.302	28.252.273	10.162.029	16.051.211	7.577.683	5,07
Biguaçu	149.653.785	136.350.082	13.303.703	73.626.007	22.733.048	6,58
Blumenau	1.454.533.760	1.420.407.536	34.126.224	1.046.916.506	49.646.904	29,30

MUNICÍPIO	BENEFÍCIOS EMITIDOS			ARRECADAÇÃO	FPM (b)	a/b
	Total (a)	Urbanos	Rurais			
Bocaina do Sul	7.162.866	2.501.840	4.661.026	2.518.352	5.683.262	1,26
Bom Jardim da Serra	7.368.609	3.865.678	3.502.931	3.628.157	5.683.262	1,30
Bom Jesus	3.322.554	1.088.655	2.233.900	2.790.930	5.683.262	0,58
Bom Jesus do Oeste	6.698.893	1.201.720	5.497.173	2.136.157	5.683.262	1,18
Bom Retiro	21.144.562	11.865.743	9.278.819	7.608.623	5.683.262	3,72
Bombinhas	13.704.005	12.651.468	1.052.537	38.473.355	11.366.524	1,21
Botuverá	18.271.191	12.627.869	5.643.322	20.110.506	5.683.262	3,21
Braço do Norte	113.368.032	92.577.541	20.790.491	77.525.575	15.155.366	7,48
Braço do Trombudo	14.319.319	8.888.579	5.430.740	14.019.198	5.683.262	2,52
Brunópolis	3.857.249	909.510	2.947.740	2.400.627	5.683.262	0,68
Brusque	511.937.562	494.303.572	17.633.990	467.894.393	32.205.152	15,90
Caçador	227.614.359	201.620.173	25.994.186	177.122.529	24.627.469	9,24
Caibi	20.771.104	7.694.253	13.076.851	11.317.910	5.683.262	3,65
Calmon	2.446.582	1.365.025	1.081.557	3.635.496	5.683.262	0,43
Camboriú	88.240.550	78.921.182	9.319.368	56.880.104	24.627.469	3,58
Campo Alegre	27.585.188	17.534.269	10.050.919	27.984.993	7.577.683	3,64
Campo Belo do Sul	24.580.674	9.454.939	15.125.735	7.636.671	5.683.262	4,33
Campo Erê	29.981.709	10.285.587	19.696.122	10.293.461	5.683.262	5,28
Campos Novos	118.212.503	84.689.894	33.522.609	77.726.758	15.155.366	7,80
Canelinha	21.181.437	14.980.848	6.200.589	13.983.889	7.577.683	2,80
Canoinhas	179.104.104	138.330.575	40.773.529	72.812.995	20.838.628	8,59
Capão Alto	0	0	0	4.879.525	5.683.262	0,00
Capinzal	102.036.753	78.549.079	23.487.674	39.195.187	11.366.524	8,98
Capivari de Baixo	77.315.762	75.276.419	2.039.343	22.331.578	13.260.945	5,83
Catanduvas	40.664.789	32.115.136	8.549.653	20.817.062	7.577.683	5,37
Caxambu do Sul	17.532.713	5.178.022	12.354.691	3.555.338	5.683.262	3,08
Celso Ramos	9.194.273	2.438.711	6.755.562	3.373.526	5.683.262	1,62
Cerro Negro	5.536.384	992.793	4.543.591	2.462.383	5.683.262	0,97
Chapadão do Lageado	2.671.960	499.028	2.172.932	2.317.230	5.683.262	0,47
Chapecó	562.537.248	460.795.135	101.742.113	800.625.430	49.646.904	11,33
Cocal do Sul	71.556.553	67.136.162	4.420.392	61.312.133	9.472.104	7,55
Concórdia	304.021.874	215.772.029	88.249.845	228.141.569	24.627.469	12,34
Cordilheira Alta	4.830.443	1.638.388	3.192.055	14.739.239	5.683.262	0,85
Coronel Freitas	31.632.985	12.590.449	19.042.537	15.445.053	5.683.262	5,57
Coronel Martins	2.022.267	302.785	1.719.482	2.075.317	5.683.262	0,36
Correia Pinto	45.897.650	36.960.818	8.936.832	13.727.378	9.472.104	4,85
Corupá	55.871.754	43.732.842	12.138.912	20.808.840	9.472.104	5,90
Criciúma	771.673.155	750.322.426	21.350.729	578.068.953	49.646.904	15,54
Cunha Porã	47.653.944	20.538.961	27.114.983	29.018.250	7.577.683	6,29
Cunhataí	4.670.825	971.957	3.698.868	2.005.391	5.683.262	0,82
Curitibanos	139.475.808	116.431.878	23.043.929	47.950.535	17.049.786	8,18
Descanso	35.992.683	13.312.722	22.679.961	7.726.612	5.683.262	6,33
Dionísio Cerqueira	41.370.441	16.880.736	24.489.705	13.872.801	9.472.104	4,37
Dona Emma	10.334.153	4.862.641	5.471.511	5.807.811	5.683.262	1,82

MUNICÍPIO	BENEFÍCIOS EMITIDOS			ARRECAÇÃO	FPM (b)	a/b
	Total (a)	Urbanos	Rurais			
Doutor Pedrinho	12.254.973	8.592.324	3.662.649	8.075.884	5.683.262	2,16
Entre Rios	998.379	411.119	587.259	2.268.230	5.683.262	0,18
Ermo	0	0	0	3.340.153	5.683.262	0,00
Erval Velho	16.769.496	8.522.224	8.247.272	5.780.969	5.683.262	2,95
Faxinal dos Guedes	32.956.660	20.945.765	12.010.895	21.696.843	7.577.683	4,35
Flor do Sertão	5.122.185	963.871	4.158.314	2.739.871	5.683.262	0,90
Florianópolis	1.851.937.518	1.833.211.549	18.725.969	2.332.121.266	106.714.243	17,35
Formosa do Sul	4.272.099	1.160.988	3.111.112	2.559.952	5.683.262	0,75
Forquilha	71.632.633	58.230.709	13.401.924	36.256.813	13.260.945	5,40
Fraiburgo	129.529.235	107.055.459	22.473.776	46.898.235	15.155.366	8,55
Frei Rogério	2.444.369	1.048.674	1.395.694	1.994.107	5.683.262	0,43
Galvão	10.612.884	3.042.350	7.570.534	2.767.852	5.683.262	1,87
Garopaba	47.639.270	37.489.070	10.150.200	30.820.616	11.366.524	4,19
Garuva	21.649.545	16.473.837	5.175.708	34.333.519	11.366.524	1,90
Gaspar	202.850.955	188.748.909	14.102.046	443.663.055	22.733.048	8,92
Governador Celso Ramos	22.493.068	19.937.370	2.555.698	16.123.519	9.472.104	2,37
Grão Pará	18.789.886	8.867.319	9.922.567	8.163.361	5.683.262	3,31
Gravatal	30.874.545	22.647.070	8.227.475	17.114.286	7.577.683	4,07
Guabiruba	72.234.485	66.610.277	5.624.208	60.181.762	11.366.524	6,36
Guaraciaba	43.185.281	15.537.267	27.648.014	14.818.971	7.577.683	5,70
Guaramirim	109.982.336	89.374.810	20.607.526	90.417.991	17.049.786	6,45
Guarujá do Sul	17.535.556	7.244.176	10.291.380	7.144.528	5.683.262	3,09
Guatambú	5.852.149	2.138.669	3.713.480	6.771.579	5.683.262	1,03
Herval d'Oeste	65.318.666	51.857.852	13.460.814	21.537.587	11.366.524	5,75
Ibiam	2.375.077	811.099	1.563.978	2.276.748	5.683.262	0,42
Ibicaré	15.628.313	6.836.925	8.791.388	5.843.722	5.683.262	2,75
Ibirama	77.872.562	64.358.846	13.513.715	35.920.921	11.366.524	6,85
Içara	168.918.712	140.848.127	28.070.585	167.735.734	20.838.628	8,11
Ilhota	28.300.991	23.587.661	4.713.330	19.531.181	9.472.104	2,99
Imaruí	34.763.587	15.543.662	19.219.924	5.945.949	7.577.683	4,59
Imbituba	200.239.245	180.166.224	20.073.021	61.097.524	17.049.786	11,74
Imbuia	14.756.550	3.872.919	10.883.631	5.125.709	5.683.262	2,60
Indaial	212.294.450	197.045.463	15.248.986	157.098.852	22.733.048	9,34
Iomerê	3.648.495	1.954.299	1.694.196	5.490.260	5.683.262	0,64
Ipira	14.817.690	5.268.930	9.548.760	3.413.790	5.683.262	2,61
Iporã do Oeste	33.645.512	12.910.412	20.735.100	10.610.184	5.683.262	5,92
Ipuaçú	6.928.934	1.745.543	5.183.391	4.415.243	5.683.262	1,22
Ipumirim	27.562.242	10.647.849	16.914.393	11.131.496	5.683.262	4,85
Iraceminha	13.082.743	2.772.366	10.310.378	2.810.089	5.683.262	2,30
Irani	24.418.155	14.119.308	10.298.847	12.330.908	7.577.683	3,22
Irati	2.359.548	512.988	1.846.560	2.134.847	5.683.262	0,42
Irineópolis	24.527.670	8.591.309	15.936.361	8.040.116	7.577.683	3,24
Itá	24.152.771	11.976.296	12.176.475	20.302.784	5.683.262	4,25
Itaiópolis	50.129.634	20.790.972	29.338.663	10.098.038	11.366.524	4,41



MUNICÍPIO	BENEFÍCIOS EMITIDOS			ARRECADAÇÃO	FPM (b)	a/b
	Total (a)	Urbanos	Rurais			
Itajaí	598.859.246	588.141.470	10.717.776	1.305.653.171	49.646.904	12,06
Itapema	144.033.061	138.124.337	5.908.725	123.483.852	20.838.628	6,91
Itapiranga	65.607.663	35.443.693	30.163.970	21.909.193	9.472.104	6,93
Itapoá	33.736.102	28.599.383	5.136.719	26.723.807	11.366.524	2,97
Ituporanga	78.974.924	44.215.335	34.759.589	44.493.234	13.260.945	5,96
Jaborá	15.849.658	5.862.729	9.986.929	5.840.949	5.683.262	2,79
Jacinto Machado	35.074.588	14.081.736	20.992.852	23.233.714	7.577.683	4,63
Jaguaruna	61.680.818	45.475.278	16.205.540	22.478.163	11.366.524	5,43
Jaraguá do Sul	554.324.930	517.663.767	36.661.163	702.321.702	49.646.904	11,17
Jardinópolis	3.443.178	758.312	2.684.865	1.997.231	5.683.262	0,61
Joaçaba	159.075.950	141.919.344	17.156.606	141.455.774	13.260.945	12,00
Joinville	1.978.626.733	1.923.337.581	55.289.152	1.703.766.046	49.646.904	39,85
José Boiteux	10.592.357	4.357.439	6.234.918	5.101.152	5.683.262	1,86
Jupiá	5.063.313	1.114.911	3.948.402	2.881.215	5.683.262	0,89
Lacerdópolis	9.248.643	4.288.740	4.959.903	5.076.104	5.683.262	1,63
Lages	496.861.632	460.930.360	35.931.273	223.794.471	49.646.904	10,01
Laguna	224.707.747	193.207.374	31.500.373	39.039.329	18.944.207	11,86
Lajeado Grande	2.358.802	734.730	1.624.073	1.847.881	5.683.262	0,42
Laurentino	19.257.303	10.873.282	8.384.022	14.348.528	5.683.262	3,39
Lauro Müller	71.417.122	64.326.528	7.090.594	39.168.836	9.472.104	7,54
Lebon Régis	22.211.948	11.971.910	10.240.038	6.624.790	7.577.683	2,93
Leoberto Leal	10.293.973	1.344.523	8.949.451	1.627.612	5.683.262	1,81
Lindóia do Sul	15.556.317	5.531.913	10.024.403	3.879.008	5.683.262	2,74
Lontras	31.460.862	21.235.558	10.225.304	20.408.600	7.577.683	4,15
Luiz Alves	25.906.253	16.959.338	8.946.915	35.801.763	7.577.683	3,42
Luzerna	26.293.055	19.539.574	6.753.481	16.816.938	5.683.262	4,63
Macieira	1.832.888	297.797	1.535.091	1.578.298	5.683.262	0,32
Mafra	168.294.766	136.887.914	31.406.852	85.261.162	20.838.628	8,08
Major Gercino	9.744.354	4.100.937	5.643.418	2.941.197	5.683.262	1,71
Major Vieira	17.458.319	3.856.186	13.602.134	2.631.842	5.683.262	3,07
Maracajá	16.584.721	9.964.870	6.619.851	10.044.360	5.683.262	2,92
Maravilha	111.337.504	60.676.790	50.660.714	55.246.418	13.260.945	8,40
Marema	9.064.681	1.818.036	7.246.645	2.219.524	5.683.262	1,59
Massaranduba	61.887.902	41.083.619	20.804.283	41.331.304	9.472.104	6,53
Matos Costa	6.027.323	2.848.440	3.178.883	2.349.718	5.683.262	1,06
Meleiro	24.383.106	9.700.698	14.682.408	10.409.781	5.683.262	4,29
Mirim Doce	3.012.177	1.262.218	1.749.959	3.295.695	5.683.262	0,53
Modelo	10.818.361	4.100.389	6.717.972	5.090.725	5.683.262	1,90
Mondai	36.865.594	16.978.386	19.887.208	18.991.777	7.577.683	4,87
Monte Carlo	10.617.027	8.192.111	2.424.916	5.875.549	5.683.262	1,87
Monte Castelo	15.278.569	8.073.968	7.204.601	6.397.587	5.683.262	2,69
Morro da Fumaça	52.976.366	45.167.902	7.808.465	53.051.174	11.366.524	4,66
Morro Grande	3.767.894	1.348.079	2.419.814	3.272.400	5.683.262	0,66
Navegantes	150.789.565	143.693.904	7.095.661	101.206.698	24.627.469	6,12

MUNICÍPIO	BENEFÍCIOS EMITIDOS			ARRECADAÇÃO	FPM (b)	a/b
	Total (a)	Urbanos	Rurais			
Nova Erechim	15.807.688	6.277.051	9.530.637	8.511.045	5.683.262	2,78
Nova Itaberaba	12.302.944	2.609.426	9.693.518	5.286.960	5.683.262	2,16
Nova Trento	52.198.088	38.704.894	13.493.194	32.568.359	9.472.104	5,51
Nova Veneza	40.866.443	28.136.661	12.729.783	67.521.068	9.472.104	4,31
Novo Horizonte	6.494.378	1.150.853	5.343.524	5.136.525	5.683.262	1,14
Orleans	98.026.804	75.931.249	22.095.555	58.515.884	11.366.524	8,62
Otacílio Costa	62.832.596	53.157.111	9.675.484	17.220.917	11.366.524	5,53
Ouro	22.453.602	11.108.702	11.344.900	8.101.331	5.683.262	3,95
Ouro Verde	2.241.996	729.924	1.512.072	2.163.317	5.683.262	0,39
Paial	319.142	38.929	280.213	2.002.093	5.683.262	0,06
Painel	4.350.054	1.913.153	2.436.900	1.910.031	5.683.262	0,77
Palhoça	316.194.818	300.146.468	16.048.350	232.523.005	49.646.904	6,37
Palma Sola	21.967.464	10.590.129	11.377.335	8.276.348	5.683.262	3,87
Palmeira	2.327.675	1.278.555	1.049.121	5.770.672	5.683.262	0,41
Palmitos	71.147.455	28.606.539	42.540.917	46.613.528	9.472.104	7,51
Papanduva	51.041.756	24.112.379	26.929.377	17.422.922	11.366.524	4,49
Paraíso	9.916.268	2.145.896	7.770.372	6.241.036	5.683.262	1,74
Passo de Torres	3.299.350	1.919.888	1.379.462	6.462.816	5.683.262	0,58
Passos Maia	11.529.936	4.563.854	6.966.083	5.053.799	5.683.262	2,03
Paulo Lopes	16.995.809	11.700.277	5.295.533	11.965.606	5.683.262	2,99
Pedras Grandes	12.809.112	7.527.956	5.281.156	6.230.683	5.683.262	2,25
Penha	86.167.792	79.403.621	6.764.171	49.687.218	13.260.945	6,50
Peritiba	15.264.285	5.311.509	9.952.776	4.344.149	5.683.262	2,69
Pescaria Brava	0	0	0	1.110.565	5.683.261	0,00
Petrolândia	18.687.126	5.687.113	13.000.013	6.424.222	5.683.262	3,29
Pinhalzinho	87.383.508	48.471.103	38.912.405	54.621.683	11.366.524	7,69
Pinheiro Preto	7.525.667	4.371.088	3.154.579	10.270.693	5.683.262	1,32
Piratuba	21.046.536	10.911.267	10.135.270	11.555.591	5.683.262	3,70
Planalto Alegre	7.198.255	1.733.108	5.465.147	3.136.850	5.683.262	1,27
Pomerode	156.278.022	143.253.052	13.024.970	123.385.112	15.155.366	10,31
Ponte Alta	13.297.058	8.808.200	4.488.859	4.626.163	5.683.262	2,34
Ponte Alta do Norte	4.839.036	4.361.562	477.474	5.752.677	5.683.262	0,85
Ponte Serrada	28.196.024	19.778.670	8.417.354	10.297.692	7.577.683	3,72
Porto Belo	42.124.177	37.780.582	4.343.595	20.266.949	11.366.524	3,71
Porto União	121.987.689	101.386.226	20.601.463	28.521.854	15.155.366	8,05
Pouso Redondo	47.217.736	25.298.886	21.918.850	29.403.634	9.472.104	4,98
Praia Grande	28.837.216	12.565.124	16.272.092	9.209.373	5.683.262	5,07
Presidente Castello Branco	6.781.340	1.614.466	5.166.873	2.599.052	5.683.262	1,19
Presidente Getúlio	67.771.532	44.845.582	22.925.950	28.476.561	9.472.104	7,15
Presidente Nereu	7.484.182	2.838.025	4.646.157	1.904.702	5.683.262	1,32
Princesa	5.867.216	1.352.166	4.515.050	4.700.996	5.683.262	1,03
Quilombo	52.761.780	17.289.607	35.472.173	9.335.830	5.683.262	9,28
Rancho Queimado	8.966.277	3.911.749	5.054.528	5.507.697	5.683.262	1,58
Rio das Antas	11.297.651	5.133.275	6.164.375	5.007.887	5.683.262	1,99

MUNICÍPIO	BENEFÍCIOS EMITIDOS			ARRECADAÇÃO	FPM (b)	a/b
	Total (a)	Urbanos	Rurais			
Rio do Campo	21.746.593	6.696.672	15.049.921	3.804.268	5.683.262	3,83
Rio do Oeste	23.660.186	10.674.026	12.986.160	7.679.504	5.683.262	4,16
Rio do Sul	241.971.608	217.931.050	24.040.558	200.024.053	22.733.048	10,64
Rio dos Cedros	41.687.191	31.096.713	10.590.478	23.831.069	7.577.683	5,50
Rio Fortuna	17.109.744	8.791.627	8.318.117	7.503.670	5.683.262	3,01
Rio Negrinho	111.071.177	100.830.980	10.240.197	54.892.814	17.049.786	6,51
Rio Rufino	4.291.461	1.442.891	2.848.570	2.321.571	5.683.262	0,76
Riqueza	13.403.662	3.422.653	9.981.009	4.444.380	5.683.262	2,36
Rodeio	45.351.343	38.868.289	6.483.054	15.335.805	7.577.683	5,98
Romelândia	19.389.900	4.532.153	14.857.747	3.156.724	5.683.262	3,41
Salete	21.329.973	12.392.013	8.937.960	7.541.336	5.683.262	3,75
Saltinho	6.169.597	792.698	5.376.899	2.316.754	5.683.262	1,09
Salto Veloso	14.868.554	9.304.603	5.563.951	5.325.341	5.683.262	2,62
Sangão	8.200.221	5.586.921	2.613.300	14.329.604	7.577.683	1,08
Santa Cecília	34.424.418	28.978.512	5.445.906	21.936.140	9.472.104	3,63
Santa Helena	5.322.162	1.312.505	4.009.658	4.371.296	5.683.262	0,94
Santa Rosa de Lima	7.511.775	2.860.299	4.651.476	3.571.648	5.683.262	1,32
Santa Rosa do Sul	22.560.067	9.652.511	12.907.556	6.009.472	5.683.262	3,97
Santa Terezinha	7.743.749	1.615.934	6.127.816	3.866.086	5.683.262	1,36
Santa Terezinha do Pro- gresso	6.154.409	886.539	5.267.870	1.976.718	5.683.262	1,08
Santiago do Sul	1.792.956	430.756	1.362.200	2.311.087	5.683.262	0,32
Santo Amaro da Imperatriz	65.740.916	52.669.578	13.071.338	27.632.313	11.366.524	5,78
São Bento do Sul	280.379.301	265.379.175	15.000.126	168.962.937	26.521.890	10,57
São Bernardino	5.771.144	979.681	4.791.463	3.570.198	5.683.262	1,02
São Bonifácio	13.166.884	5.769.924	7.396.960	3.759.896	5.683.262	2,32
São Carlos	37.998.692	18.138.998	19.859.695	18.400.675	7.577.683	5,01
São Cristóvão do Sul	7.749.377	6.462.981	1.286.395	9.705.723	5.683.262	1,36
São Domingos	33.180.493	13.483.139	19.697.354	8.768.027	5.683.262	5,84
São Francisco do Sul	150.503.140	141.117.065	9.386.075	64.510.065	18.944.207	7,94
São João Batista	53.871.052	43.497.265	10.373.788	52.229.795	15.155.366	3,55
São João do Itaperiú	1.656.500	842.396	814.105	13.713.779	5.683.262	0,29
São João do Oeste	19.169.266	6.584.528	12.584.738	10.595.183	5.683.262	3,37
São João do Sul	19.997.908	5.879.141	14.118.767	6.204.192	5.683.262	3,52
São Joaquim	77.990.354	52.863.186	25.127.167	31.273.906	13.260.945	5,88
São José	515.073.520	503.689.381	11.384.140	742.697.643	49.646.904	10,37
São José do Cedro	62.386.497	28.744.266	33.642.231	17.506.768	9.472.104	6,59
São José do Cerrito	29.562.329	7.200.384	22.361.945	5.667.271	5.683.262	5,20
São Lourenço do Oeste	89.228.521	45.744.841	43.483.679	77.906.713	11.366.524	7,85
São Ludgero	32.103.459	24.896.161	7.207.298	55.080.696	7.577.683	4,24
São Martinho	15.698.900	5.288.747	10.410.153	4.171.533	5.683.262	2,76
São Miguel da Boa Vista	4.379.314	933.025	3.446.289	1.694.302	5.683.262	0,77
São Miguel do Oeste	175.300.154	121.700.503	53.599.651	87.041.716	17.049.786	10,28
São Pedro de Alcântara	5.204.568	3.087.068	2.117.500	3.024.954	5.683.262	0,92

MUNICÍPIO	BENEFÍCIOS EMITIDOS			ARRECADAÇÃO	FPM (b)	a/b
	Total (a)	Urbanos	Rurais			
Saudades	14.012.476	6.224.279	7.788.197	27.534.956	5.683.262	2,47
Schroeder	44.165.343	37.762.762	6.402.582	31.647.092	11.366.524	3,89
Seara	69.395.241	36.585.386	32.809.855	28.636.567	11.366.524	6,11
Serra Alta	13.130.300	4.596.036	8.534.264	4.790.659	5.683.262	2,31
Siderópolis	74.247.550	65.226.326	9.021.224	29.727.326	9.472.104	7,84
Sombrio	97.896.185	70.247.290	27.648.895	39.246.766	13.260.945	7,38
Sul Brasil	6.571.068	2.125.472	4.445.596	2.419.383	5.683.262	1,16
Taió	66.164.713	39.640.691	26.524.022	36.186.898	11.366.524	5,82
Tangará	40.201.543	22.374.653	17.826.890	20.474.024	5.683.262	7,07
Tigrinhos	3.310.189	726.678	2.583.511	2.026.605	5.683.262	0,58
Tijucas	108.314.251	96.842.469	11.471.782	130.577.551	15.155.366	7,15
Timbé do Sul	17.058.078	7.719.371	9.338.706	6.930.057	5.683.262	3,00
Timbó	202.997.303	190.537.904	12.459.399	131.895.335	17.049.786	11,91
Timbó Grande	10.605.686	4.810.905	5.794.781	2.760.398	5.683.262	1,87
Três Barras	25.688.131	21.519.751	4.168.381	18.876.481	11.366.524	2,26
Treviso	1.374.738	1.220.498	154.239	6.113.271	5.683.262	0,24
Treze de Maio	21.120.277	10.613.902	10.506.375	9.951.968	5.683.262	3,72
Treze Tilias	19.360.098	12.621.593	6.738.505	66.363.693	5.683.262	3,41
Trombudo Central	22.471.054	16.349.312	6.121.742	8.703.590	5.683.262	3,95
Tubarão	495.753.403	475.887.731	19.865.672	240.936.465	30.310.731	16,36
Tunápolis	17.946.314	6.709.416	11.236.898	4.602.621	5.683.262	3,16
Turvo	52.731.805	28.877.221	23.854.584	45.235.838	7.577.683	6,96
União do Oeste	11.477.080	2.273.203	9.203.876	2.351.599	5.683.262	2,02
Urubici	32.821.690	17.950.695	14.870.995	9.683.266	7.577.683	4,33
Urupema	9.212.518	3.465.022	5.747.496	2.398.525	5.683.262	1,62
Urussanga	142.445.266	123.792.024	18.653.241	57.587.151	11.366.524	12,53
Vargeão	9.696.191	4.995.872	4.700.319	8.467.790	5.683.262	1,71
Vargem	4.403.638	1.350.019	3.053.618	1.994.417	5.683.262	0,77
Vargem Bonita	5.439.536	3.976.670	1.462.866	5.586.284	5.683.262	0,96
Vidal Ramos	15.893.533	5.812.708	10.080.825	5.403.603	5.683.262	2,80
Videira	243.562.352	204.642.902	38.919.449	146.307.944	20.838.628	11,69
Vitor Meireles	11.170.290	3.361.941	7.808.349	6.252.935	5.683.262	1,97
Witmarsum	8.363.279	3.028.280	5.334.999	6.502.325	5.683.262	1,47
Xanxerê	155.340.067	114.875.994	40.464.074	95.219.326	18.944.207	8,20
Xavantina	15.363.441	3.624.956	11.738.485	3.930.820	5.683.262	2,70
Xaxim	95.033.339	57.825.783	37.207.556	57.065.636	13.260.945	7,17
Zortéa	4.500.622	2.878.721	1.621.900	2.554.857	5.683.262	0,79
<b>TOTAL</b>	<b>22.158.066.977</b>	<b>18.528.690.869</b>	<b>3.629.376.108</b>	<b>17.723.841.845</b>	<b>3.029.544.298</b>	<b>7,31</b>

Em 84,1% dos municípios o valor dos benefícios emitidos supera o do FPM

Total de Municípios	295
Total de municípios em que o valor dos benefícios é superior ao do FPM	248

# SÃO PAULO

## SÃO PAULO

Arrecadação e valor dos benefícios emitidos pela Previdência Social e Fundo de Participação dos Municípios – FPM, em 2017

Valores em R\$

MUNICÍPIO	BENEFÍCIOS EMITIDOS			ARRECADAÇÃO	FPM (b)	a/b
	Total (a)	Urbanos	Rurais			
Adamantina	157.344.063	131.396.533	25.947.530	68.375.664	17.056.247	9,23
Adolfo	10.850.141	6.890.101	3.960.040	4.027.471	6.396.093	1,70
Aguaí	87.956.522	79.706.426	8.250.096	35.246.605	17.056.247	5,16
Águas da Prata	24.446.550	21.900.801	2.545.750	3.409.192	6.396.093	3,82
Águas de Lindóia	65.127.896	61.621.415	3.506.481	29.742.113	12.792.186	5,09
Águas de Santa Bárbara	21.178.258	18.378.841	2.799.417	7.612.691	6.396.093	3,31
Águas de São Pedro	23.002.673	22.615.576	387.098	6.250.237	6.396.093	3,60
Agudos	105.419.880	97.797.273	7.622.607	42.971.814	17.056.247	6,18
Alambari	5.339.988	3.986.201	1.353.787	4.955.023	6.396.093	0,83
Alfredo Marcondes	16.515.256	8.993.516	7.521.740	6.450.996	6.396.093	2,58
Altair	6.863.680	4.041.404	2.822.276	6.363.974	6.396.093	1,07
Altinópolis	48.741.174	32.149.974	16.591.200	18.409.317	10.660.155	4,57
Alto Alegre	15.253.523	7.102.048	8.151.475	4.558.370	6.396.093	2,38
Alumínio	67.814.767	67.007.604	807.164	17.150.689	12.792.186	5,30
Álvares Florence	12.669.062	6.221.194	6.447.868	3.092.751	6.396.093	1,98
Álvares Machado	66.953.572	51.641.111	15.312.461	34.253.073	14.924.216	4,49
Álvaro de Carvalho	7.224.709	3.488.706	3.736.003	883.901	6.396.093	1,13
Alvinlândia	8.429.274	4.908.896	3.520.378	2.031.069	6.396.093	1,32
Americana	1.056.415.562	1.042.817.707	13.597.855	608.349.184	52.929.296	19,96
Américo Brasiliense	92.593.479	83.829.016	8.764.463	39.353.315	19.188.278	4,83
Américo de Campos	20.810.348	11.858.019	8.952.328	4.443.217	6.396.093	3,25
Amparo	309.500.532	291.511.202	17.989.330	199.195.018	25.584.371	12,10
Analândia	9.673.136	8.589.095	1.084.040	5.416.597	6.396.093	1,51
Andradina	212.394.186	193.097.186	19.297.000	70.590.421	23.452.340	9,06
Angatuba	74.344.271	56.399.104	17.945.167	20.506.338	14.924.216	4,98
Anhembi	6.297.274	4.736.660	1.560.614	5.302.872	6.396.093	0,98
Anhumas	8.084.912	5.149.522	2.935.390	2.548.162	6.396.093	1,26
Aparecida	125.007.568	122.650.607	2.356.962	58.030.202	17.056.247	7,33
Aparecida d'Oeste	14.477.176	5.617.954	8.859.223	1.545.063	6.396.093	2,26
Apiaí	75.310.951	43.110.308	32.200.643	19.735.058	14.924.216	5,05
Araçariguama	17.909.818	17.267.869	641.949	81.220.737	12.792.186	1,40
Araçatuba	647.726.846	615.021.767	32.705.079	347.956.305	52.929.296	12,24
Araçoiaba da Serra	60.625.657	56.909.143	3.716.515	37.877.935	17.056.247	3,55
Aramina	16.179.674	14.072.516	2.107.158	5.630.045	6.396.093	2,53

MUNICÍPIO	BENEFÍCIOS EMITIDOS			ARRECADAÇÃO	FPM (b)	a/b
	Total (a)	Urbanos	Rurais			
Arandu	10.142.520	7.519.384	2.623.135	1.624.755	6.396.093	1,59
Arapeí	1.579.299	1.320.378	258.921	2.055.943	6.396.093	0,25
Araraquara	840.746.972	819.155.650	21.591.322	585.881.225	52.929.296	15,88
Araras	469.502.671	448.199.407	21.303.263	224.296.805	38.376.556	12,23
Arco-Íris	1.593.243	951.954	641.290	2.194.643	6.396.093	0,25
Arealva	21.006.939	13.134.868	7.872.071	6.666.133	6.396.093	3,28
Areias	4.490.771	3.569.860	920.910	2.721.933	6.396.093	0,70
Areiópolis	22.057.334	16.713.084	5.344.250	7.206.354	8.528.124	2,59
Ariranha	26.356.979	19.566.979	6.790.000	38.169.750	6.396.093	4,12
Artur Nogueira	123.848.914	105.464.277	18.384.637	77.496.583	23.452.340	5,28
Arujá	181.918.965	178.454.020	3.464.945	206.767.857	29.848.432	6,09
Aspásia	1.201.205	623.290	577.915	507.494	6.396.093	0,19
Assis	286.776.509	267.146.797	19.629.712	145.246.152	34.112.494	8,41
Atibaia	403.752.833	368.567.450	35.185.383	354.686.179	38.376.556	10,52
Auriflama	49.267.746	31.449.298	17.818.448	13.116.169	10.660.155	4,62
Avai	8.724.110	6.153.377	2.570.733	6.740.013	6.396.093	1,36
Avanhandava	19.328.236	14.090.988	5.237.248	17.704.373	8.528.124	2,27
Avaré	247.247.555	231.238.794	16.008.762	90.612.545	29.848.432	8,28
Bady Bassitt	29.457.718	25.287.233	4.170.485	16.100.502	10.660.155	2,76
Balbinos	2.278.446	1.609.793	668.652	2.382.193	6.396.093	0,36
Bálsamo	19.482.564	13.888.596	5.593.967	12.186.756	6.396.093	3,05
Bananal	26.461.367	23.445.185	3.016.182	10.703.360	8.528.124	3,10
Barão de Antonina	4.788.205	2.033.142	2.755.063	2.378.561	6.396.093	0,75
Barbosa	13.215.155	9.980.051	3.235.104	4.145.349	6.396.093	2,07
Bariri	118.102.382	101.646.853	16.455.528	62.313.525	17.056.247	6,92
Barra Bonita	159.980.703	150.710.979	9.269.725	47.559.547	17.056.247	9,38
Barra do Chapéu	2.749.467	785.434	1.964.034	3.209.708	6.396.093	0,43
Barra do Turvo	11.680.646	5.997.033	5.683.614	4.378.592	6.396.093	1,83
Barretos	367.861.522	347.024.556	20.836.966	336.608.483	36.244.525	10,15
Barrinha	70.616.369	60.169.183	10.447.186	24.652.011	17.056.247	4,14
Barueri	788.189.131	777.920.749	10.268.383	5.025.267.481	52.929.296	14,89
Bastos	79.177.953	64.006.618	15.171.335	25.330.763	12.792.186	6,19
Batatais	196.257.400	172.168.695	24.088.705	140.031.561	23.452.340	8,37
Bauru	1.097.633.287	1.077.126.184	20.507.104	678.060.246	52.929.296	20,74
Bebedouro	245.592.743	216.975.707	28.617.037	190.039.353	27.716.402	8,86
Bento de Abreu	5.227.104	3.867.817	1.359.286	3.080.251	6.396.093	0,82
Bernardino de Campos	34.122.076	25.873.384	8.248.692	15.240.778	8.528.124	4,00
Bertioga	79.706.719	77.999.046	1.707.673	79.989.333	23.452.340	3,40
Bilac	24.757.264	16.161.208	8.596.055	7.532.920	6.396.093	3,87

MUNICÍPIO	BENEFÍCIOS EMITIDOS			ARRECADAÇÃO	FPM (b)	a/b
	Total (a)	Urbanos	Rurais			
Birigui	389.714.777	353.649.746	36.065.031	170.819.928	36.244.525	10,75
Biritiba Mirim	57.500.303	51.829.541	5.670.762	10.340.913	17.056.247	3,37
Boa Esperança do Sul	32.391.380	23.914.941	8.476.439	10.920.633	10.660.155	3,04
Bocaina	34.484.168	30.543.942	3.940.226	16.402.979	8.528.124	4,04
Bofete	18.114.272	14.480.952	3.633.320	8.112.040	8.528.124	2,12
Boituva	186.487.000	176.575.367	9.911.632	114.159.173	23.452.340	7,95
Bom Jesus dos Perdões	31.045.990	26.758.035	4.287.955	27.957.039	12.792.186	2,43
Bom Sucesso de Itararé	2.558.843	1.548.925	1.009.919	3.628.825	6.396.093	0,40
Borá	2.433.743	1.956.920	476.824	1.420.820	6.396.093	0,38
Boracéia	10.781.159	7.340.713	3.440.446	8.922.624	6.396.093	1,69
Borborema	46.370.976	35.160.179	11.210.797	16.128.162	10.660.155	4,35
Borebi	1.703.244	1.170.727	532.518	3.366.038	6.396.093	0,27
Botucatu	437.617.450	422.983.564	14.633.887	231.188.156	38.376.556	11,40
Bragança Paulista	545.312.665	500.875.807	44.436.858	291.818.996	52.929.296	10,30
Braúna	16.046.081	8.352.921	7.693.159	3.807.803	6.396.093	2,51
Brejo Alegre	3.983.913	2.570.639	1.413.274	5.300.391	6.396.093	0,62
Brodowski	56.946.906	46.814.374	10.132.532	29.545.869	14.924.216	3,82
Brotas	66.627.389	58.698.041	7.929.348	33.294.123	12.792.186	5,21
Buri	29.560.329	18.244.334	11.315.996	11.235.984	12.792.186	2,31
Buritama	59.274.358	37.229.243	22.045.115	12.256.013	10.660.155	5,56
Buritizal	11.348.027	9.144.019	2.204.008	5.052.967	6.396.093	1,77
Cabrália Paulista	8.730.845	6.509.177	2.221.667	4.449.502	6.396.093	1,37
Cabreúva	76.070.888	71.692.018	4.378.869	117.254.257	21.320.309	3,57
Caçapava	365.183.637	359.657.060	5.526.577	240.920.996	31.980.463	11,42
Cachoeira Paulista	98.187.222	93.603.898	4.583.324	19.758.256	17.056.247	5,76
Caconde	48.522.394	31.304.484	17.217.910	10.843.402	12.792.186	3,79
Cafelândia	54.899.356	44.395.887	10.503.469	22.522.880	12.792.186	4,29
Caiabu	9.888.271	5.247.364	4.640.906	2.170.877	6.396.093	1,55
Caieiras	214.439.804	211.065.730	3.374.074	145.075.327	31.980.463	6,71
Caiuá	4.733.523	2.842.401	1.891.123	1.079.800	6.396.093	0,74
Cajamar	106.606.408	105.323.128	1.283.280	357.907.884	27.716.402	3,85
Cajati	62.709.463	53.822.076	8.887.387	26.822.210	14.924.216	4,20
Cajobi	27.939.282	16.683.899	11.255.383	7.096.057	8.528.124	3,28
Cajuru	65.930.975	51.174.896	14.756.079	29.740.421	14.924.216	4,42
Campina do Monte Alegre	7.356.163	5.335.659	2.020.504	5.480.089	6.396.093	1,15
Campinas	3.849.035.882	3.808.850.528	40.185.354	3.791.167.023	55.501.466	69,35
Campo Limpo Paulista	220.787.089	217.792.166	2.994.923	109.107.743	29.848.432	7,40
Campos do Jordão	124.773.764	122.729.409	2.044.355	72.111.683	23.452.340	5,32
Campos Novos Paulista	9.091.622	5.539.282	3.552.341	3.612.002	6.396.093	1,42



MUNICÍPIO	BENEFÍCIOS EMITIDOS			ARRECADADAÇÃO	FPM (b)	a/b
	Total (a)	Urbanos	Rurais			
Cananéia	23.239.546	18.685.980	4.553.566	8.321.375	8.528.124	2,73
Canas	1.558.051	1.394.194	163.857	7.996.636	6.396.093	0,24
Cândido Mota	95.823.017	69.149.354	26.673.663	50.384.480	17.056.247	5,62
Cândido Rodrigues	8.851.107	5.338.113	3.512.993	2.273.966	6.396.093	1,38
Canitar	5.296.716	3.829.876	1.466.840	2.709.695	6.396.093	0,83
Capão Bonito	131.064.380	93.706.568	37.357.812	37.126.288	21.320.309	6,15
Capela do Alto	39.342.636	31.496.606	7.846.030	13.672.225	12.792.186	3,08
Capivari	159.194.895	151.334.094	7.860.801	100.048.684	23.452.340	6,79
Caraguatatuba	262.826.007	257.093.215	5.732.792	92.382.178	34.112.494	7,70
Carapicuíba	596.694.475	585.919.632	10.774.843	246.328.091	52.929.296	11,27
Cardoso	42.326.354	28.064.952	14.261.402	4.778.181	8.528.124	4,96
Casa Branca	82.216.840	73.176.436	9.040.403	25.969.366	14.924.216	5,51
Cássia dos Coqueiros	4.045.819	2.148.688	1.897.130	2.333.933	6.396.093	0,63
Castilho	49.392.446	38.478.351	10.914.095	14.001.171	12.792.186	3,86
Catanduva	420.155.202	397.349.717	22.805.485	217.203.439	36.244.525	11,59
Catiguá	21.390.592	17.437.075	3.953.518	7.782.197	6.396.093	3,34
Cedral	22.522.788	18.062.237	4.460.550	33.487.796	6.396.093	3,52
Cerqueira César	50.708.258	40.582.482	10.125.776	19.877.564	12.792.186	3,96
Cerquillo	153.864.882	145.105.573	8.759.309	96.481.109	21.320.309	7,22
Cesário Lange	42.794.359	34.162.923	8.631.436	23.198.609	12.792.186	3,35
Charqueada	41.340.974	36.434.402	4.906.572	19.674.330	10.660.155	3,88
Chavantes	44.317.854	39.426.791	4.891.063	10.518.045	8.528.124	5,20
Clementina	17.021.857	11.059.304	5.962.553	29.682.122	6.396.093	2,66
Colina	53.829.457	44.853.617	8.975.840	39.665.115	12.792.186	4,21
Colômbia	12.279.617	8.863.004	3.416.613	5.114.124	6.396.093	1,92
Conchal	57.407.904	40.793.458	16.614.445	25.560.894	14.924.216	3,85
Conchas	49.735.898	42.399.769	7.336.129	15.733.540	12.792.186	3,89
Cordeirópolis	79.691.769	75.620.791	4.070.978	86.995.626	12.792.186	6,23
Coroados	12.100.249	8.854.704	3.245.544	7.968.749	6.396.093	1,89
Coronel Macedo	6.841.939	2.344.500	4.497.439	1.411.586	6.396.093	1,07
Corumbataí	8.336.295	6.999.173	1.337.122	10.933.687	6.396.093	1,30
Cosmópolis	186.414.669	179.331.789	7.082.880	91.559.073	25.584.371	7,29
Cosmorama	24.135.545	12.834.648	11.300.897	6.738.686	6.396.093	3,77
Cotia	481.346.129	471.690.177	9.655.952	824.890.526	52.929.296	9,09
Cravinhos	101.279.646	91.085.607	10.194.038	61.840.825	17.056.247	5,94
Cristais Paulista	12.455.324	9.374.118	3.081.206	6.885.952	6.396.093	1,95
Cruzália	8.134.401	5.391.309	2.743.092	2.665.350	6.396.093	1,27
Cruzeiro	296.746.641	293.499.584	3.247.057	178.640.601	27.716.402	10,71
Cubatão	543.562.683	538.654.006	4.908.676	197.859.117	36.244.525	15,00

MUNICÍPIO	BENEFÍCIOS EMITIDOS			ARRECADAÇÃO	FPM (b)	a/b
	Total (a)	Urbanos	Rurais			
Cunha	51.756.555	25.214.843	26.541.712	11.233.526	12.792.186	4,05
Descalvado	118.364.990	106.785.898	11.579.091	83.870.188	17.056.247	6,94
Diadema	1.203.704.702	1.186.338.860	17.365.842	816.573.647	52.929.296	22,74
Dirce Reis	975.395	482.405	492.990	2.352.186	6.396.093	0,15
Divinolândia	39.617.235	18.245.376	21.371.859	11.121.933	8.528.124	4,65
Dobrada	8.276.290	4.871.089	3.405.201	6.547.798	6.396.093	1,29
Dois Córregos	78.377.582	66.845.968	11.531.614	32.442.046	14.924.216	5,25
Dolcinópolis	9.747.328	4.767.446	4.979.883	1.824.941	6.396.093	1,52
Dourado	25.678.522	21.179.595	4.498.927	23.447.868	6.396.093	4,01
Dracena	179.221.676	152.261.845	26.959.831	73.913.546	21.320.309	8,41
Duartina	44.077.505	35.616.413	8.461.092	14.626.144	8.528.124	5,17
Dumont	16.668.271	14.967.818	1.700.454	15.256.810	6.396.093	2,61
Echaporã	14.389.079	9.757.664	4.631.415	4.266.618	6.396.093	2,25
Eldorado	27.989.581	16.556.002	11.433.579	8.265.976	10.660.155	2,63
Elias Fausto	30.961.360	24.185.851	6.775.509	27.377.770	12.792.186	2,42
Elisiário	4.631.578	3.384.263	1.247.314	4.290.195	6.396.093	0,72
Embaúba	7.427.642	4.585.699	2.841.943	2.330.723	6.396.093	1,16
Embu das Artes	261.180.872	255.397.617	5.783.255	313.641.215	52.929.296	4,93
Embu-Guaçu	109.937.710	107.782.131	2.155.579	105.218.059	25.584.371	4,30
Emilianópolis	5.246.547	2.569.819	2.676.728	1.695.049	6.396.093	0,82
Engenheiro Coelho	25.708.066	20.334.951	5.373.115	20.457.084	12.792.186	2,01
Espirito Santo do Pinhal	176.131.232	158.342.979	17.788.253	69.458.154	19.188.278	9,18
Espirito Santo do Turvo	6.872.524	4.930.494	1.942.030	3.294.437	6.396.093	1,07
Estiva Gerbi	21.310.281	19.335.003	1.975.278	13.534.227	8.528.124	2,50
Estrela do Norte	3.675.333	2.421.952	1.253.381	4.312.707	6.396.093	0,57
Estrela d'Oeste	27.121.109	16.378.724	10.742.385	39.178.620	6.396.093	4,24
Euclides da Cunha Paulista	17.452.772	7.958.898	9.493.873	1.868.803	6.396.093	2,73
Fartura	50.825.177	35.042.346	15.782.831	15.385.358	10.660.155	4,77
Fernando Prestes	18.693.318	10.622.548	8.070.770	19.838.793	6.396.093	2,92
Fernandópolis	245.896.816	207.287.627	38.609.189	88.541.115	25.584.371	9,61
Fernão	1.209.021	615.022	594.000	695.560	6.396.093	0,19
Ferraz de Vasconcelos	254.333.039	248.982.243	5.350.797	150.141.303	52.929.296	4,81
Flora Rica	3.797.147	2.083.463	1.713.684	2.072.306	6.396.093	0,59
Floreal	7.792.980	3.969.080	3.823.899	1.308.698	6.396.093	1,22
Flórida Paulista	38.040.400	24.513.542	13.526.858	8.799.100	10.660.155	3,57
Florínea	5.973.546	4.043.238	1.930.309	2.904.601	6.396.093	0,93
Franca	1.004.374.867	965.052.652	39.322.215	842.972.720	52.929.296	18,98
Francisco Morato	173.652.711	168.494.283	5.158.428	35.993.059	52.929.296	3,28

MUNICÍPIO	BENEFÍCIOS EMITIDOS			ARRECADAÇÃO	FPM (b)	a/b
	Total (a)	Urbanos	Rurais			
Franco da Rocha	187.904.543	184.488.566	3.415.977	55.450.390	50.797.266	3,70
Gabriel Monteiro	9.632.020	5.197.929	4.434.091	2.930.094	6.396.093	1,51
Gália	23.446.663	17.555.978	5.890.684	5.864.395	6.396.093	3,67
Garça	143.489.191	120.888.543	22.600.648	53.604.153	21.320.309	6,73
Gastão Vidigal	10.970.947	4.829.794	6.141.153	1.077.471	6.396.093	1,72
Gavião Peixoto	3.620.566	2.711.421	909.145	7.339.075	6.396.093	0,57
General Salgado	40.825.246	26.258.724	14.566.521	6.504.296	8.528.124	4,79
Getulina	30.477.170	20.969.225	9.507.944	5.488.148	8.528.124	3,57
Glicério	10.443.695	6.663.449	3.780.246	4.608.304	6.396.093	1,63
Guaiçara	16.905.008	14.110.462	2.794.546	7.677.062	8.528.124	1,98
Guaimbê	11.515.617	6.185.583	5.330.034	1.341.206	6.396.093	1,80
Guaira	109.985.242	87.657.833	22.327.409	95.831.166	19.188.278	5,73
Guapiaçu	40.272.929	32.087.800	8.185.129	28.205.998	12.792.186	3,15
Guapiara	47.790.685	20.670.236	27.120.448	9.025.278	12.792.186	3,74
Guará	63.115.623	51.834.635	11.280.989	17.063.001	12.792.186	4,93
Guaraçai	28.121.506	16.625.588	11.495.918	7.230.041	6.396.093	4,40
Guaraci	21.730.497	14.826.254	6.904.243	29.583.448	8.528.124	2,55
Guarani d'Oeste	4.909.039	2.541.007	2.368.033	1.931.405	6.396.093	0,77
Guarantã	12.943.226	8.259.758	4.683.468	4.801.349	6.396.093	2,02
Guararapes	128.866.224	107.443.705	21.422.519	46.039.869	17.056.247	7,56
Guararema	62.448.959	59.773.757	2.675.201	50.605.964	14.924.216	4,18
Guaratinguetá	373.507.571	363.166.232	10.341.339	204.712.817	36.244.525	10,31
Guareí	27.502.919	17.526.087	9.976.832	12.884.150	12.792.186	2,15
Guariba	117.141.034	98.910.243	18.230.790	45.203.560	19.188.278	6,10
Guarujá	783.255.028	775.371.469	7.883.559	278.216.809	52.929.296	14,80
Guarulhos	2.912.857.262	2.871.267.993	41.589.269	2.762.923.251	55.501.466	52,48
Guataporá	3.609.849	2.902.065	707.784	8.222.342	6.396.093	0,56
Guzolândia	7.468.592	3.729.842	3.738.750	2.745.119	6.396.093	1,17
Herculândia	19.474.585	11.616.141	7.858.444	8.306.465	6.396.093	3,04
Holambra	36.543.601	29.855.608	6.687.993	49.759.727	10.660.155	3,43
Hortolândia	324.555.406	313.579.129	10.976.277	381.156.147	52.929.296	6,13
Iacanga	25.433.220	20.307.654	5.125.566	51.835.854	8.528.124	2,98
Iacri	15.474.443	9.468.593	6.005.851	5.215.820	6.396.093	2,42
Iaras	8.025.820	6.070.670	1.955.149	4.177.957	6.396.093	1,25
Ibaté	85.009.495	75.479.949	9.529.546	26.181.835	17.056.247	4,98
Ibirá	26.839.032	20.780.223	6.058.809	12.069.650	8.528.124	3,15
Ibirarema	18.853.618	12.299.703	6.553.915	5.070.309	6.396.093	2,95
Ibitinga	158.988.277	138.908.593	20.079.684	80.682.524	23.452.340	6,78
Ibiúna	144.215.318	111.867.080	32.348.239	60.037.137	27.716.402	5,20

MUNICÍPIO	BENEFÍCIOS EMITIDOS			ARRECADAÇÃO	FPM (b)	a/b
	Total (a)	Urbanos	Rurais			
Icém	23.109.255	19.652.544	3.456.712	5.800.630	6.396.093	3,61
Iepê	24.262.549	17.073.072	7.189.477	10.377.284	6.396.093	3,79
Igaraçu do Tietê	67.718.500	55.992.023	11.726.477	15.970.001	14.924.216	4,54
Igarapava	119.105.762	109.125.413	9.980.349	17.465.661	14.924.216	7,98
Igaratá	10.523.074	8.675.231	1.847.843	11.961.053	6.396.093	1,65
Iguape	85.388.133	68.147.521	17.240.612	16.054.426	14.924.216	5,72
Ilha Comprida	13.609.945	12.854.026	755.919	13.474.755	8.528.124	1,60
Ilha Solteira	120.575.543	112.754.314	7.821.229	17.481.286	14.924.216	8,08
Ilhabela	42.185.984	40.687.093	1.498.891	46.638.259	17.056.247	2,47
Indaiatuba	647.559.821	624.902.300	22.657.521	568.667.687	52.929.296	12,23
Indiana	11.022.472	8.460.547	2.561.925	3.208.231	6.396.093	1,72
Indiaporã	13.937.349	9.358.913	4.578.436	4.223.362	6.396.093	2,18
Inúbia Paulista	8.499.462	5.014.430	3.485.032	8.094.111	6.396.093	1,33
Ipaussu	39.058.773	34.464.460	4.594.312	12.220.000	10.660.155	3,66
Iperó	43.719.014	41.323.539	2.395.475	31.095.559	17.056.247	2,56
Ipeúna	14.561.485	13.174.011	1.387.474	11.081.295	6.396.093	2,28
Ipirá	3.973.243	2.764.536	1.208.707	6.154.013	6.396.093	0,62
Iporanga	5.994.817	2.636.504	3.358.313	3.391.253	6.396.093	0,94
Ipuã	39.798.734	32.745.768	7.052.966	16.564.844	10.660.155	3,73
Iracemópolis	73.210.061	68.686.699	4.523.363	34.610.290	12.792.186	5,72
Irapuã	16.399.019	8.980.326	7.418.693	4.253.900	6.396.093	2,56
Irapuru	22.655.092	11.842.324	10.812.769	3.173.637	6.396.093	3,54
Itaberá	39.443.785	15.394.871	24.048.914	15.011.383	12.792.186	3,08
Itaí	48.177.314	34.057.288	14.120.026	17.177.226	14.924.216	3,23
Itajobi	45.616.926	28.170.979	17.445.947	13.482.929	10.660.155	4,28
Itaju	6.375.106	4.144.916	2.230.190	4.107.024	6.396.093	1,00
Itanhaém	283.089.775	278.110.046	4.979.729	52.626.933	31.980.463	8,85
Itaoca	4.668.915	1.830.416	2.838.499	1.890.464	6.396.093	0,73
Itapeçerica da Serra	336.589.568	329.032.557	7.557.011	117.300.060	52.929.296	6,36
Itapetininga	392.383.595	356.595.296	35.788.299	158.238.211	52.929.296	7,41
Itapeva	220.972.770	169.405.734	51.567.036	63.282.693	31.980.463	6,91
Itapevi	241.616.037	236.375.632	5.240.405	309.539.269	52.929.296	4,56
Itapira	275.793.806	256.651.892	19.141.913	223.165.361	27.716.402	9,95
Itapirapuã Paulista	4.909.834	1.800.975	3.108.859	2.672.257	6.396.093	0,77
Itápolis	151.396.419	119.844.350	31.552.069	64.806.590	19.188.278	7,89
Itaporanga	44.335.249	21.182.289	23.152.960	10.242.945	10.660.155	4,16
Itapuí	34.844.598	31.594.374	3.250.224	25.280.160	8.528.124	4,09
Itapura	7.779.569	5.841.216	1.938.353	953.059	6.396.093	1,22
Itaquaquecetuba	454.039.104	443.097.837	10.941.267	243.581.006	52.929.296	8,58

MUNICÍPIO	BENEFÍCIOS EMITIDOS			ARRECADAÇÃO	FPM (b)	a/b
	Total (a)	Urbanos	Rurais			
Itararé	108.994.710	76.258.416	32.736.295	46.170.536	21.320.309	5,11
Itariri	25.038.738	19.682.303	5.356.435	8.634.843	10.660.155	2,35
Itatiba	390.432.212	378.322.662	12.109.550	368.151.300	34.112.494	11,45
Itatinga	40.781.205	36.090.314	4.690.891	12.839.231	12.792.186	3,19
Itirapina	29.926.542	26.680.185	3.246.357	31.429.366	12.792.186	2,34
Itirapuã	12.899.761	8.040.183	4.859.578	3.358.529	6.396.093	2,02
Itobi	17.298.518	11.384.154	5.914.365	4.420.194	6.396.093	2,70
Itu	486.209.597	477.261.135	8.948.462	517.691.924	52.929.296	9,19
Itupeva	91.424.702	84.253.299	7.171.403	262.642.433	23.452.340	3,90
Ituverava	140.684.834	127.219.522	13.465.312	55.666.996	19.188.278	7,33
Jaborandi	14.862.168	9.170.244	5.691.924	2.606.226	6.396.093	2,32
Jaboticabal	229.423.707	210.819.951	18.603.756	165.738.487	27.716.402	8,28
Jacareí	719.933.176	709.095.152	10.838.024	327.319.471	52.929.296	13,60
Jaci	10.083.398	7.635.081	2.448.317	39.394.843	6.396.093	1,58
Jacupiranga	42.743.056	35.977.626	6.765.430	15.466.644	12.792.186	3,34
Jaguariúna	144.639.573	138.538.038	6.101.534	486.334.395	23.452.340	6,17
Jales	167.396.948	125.636.069	41.760.879	53.159.895	21.320.309	7,85
Jambeiro	7.755.249	7.130.555	624.694	15.900.376	6.396.093	1,21
Jandira	149.427.482	145.843.825	3.583.657	123.905.117	36.244.525	4,12
Jardinópolis	96.334.442	87.833.430	8.501.012	57.627.881	19.188.278	5,02
Jarinu	58.591.837	49.395.292	9.196.545	54.808.639	14.924.216	3,93
Jaú	466.831.477	451.071.632	15.759.846	282.979.654	50.797.266	9,19
Jeriquara	6.077.113	4.410.516	1.666.596	3.958.978	6.396.093	0,95
Joanópolis	29.616.536	19.897.620	9.718.916	11.764.910	8.528.124	3,47
João Ramalho	9.170.171	5.998.950	3.171.220	1.162.673	6.396.093	1,43
José Bonifácio	100.386.438	79.264.219	21.122.219	46.392.987	17.056.247	5,89
Júlio Mesquita	9.491.654	3.770.240	5.721.414	1.151.302	6.396.093	1,48
Jumirim	4.123.160	3.248.558	874.603	7.515.182	6.396.093	0,64
Jundiaí	1.856.103.766	1.830.082.832	26.020.935	1.647.275.389	52.929.296	35,07
Junqueirópolis	70.222.014	50.072.139	20.149.875	47.376.872	12.792.186	5,49
Juquiá	43.424.939	35.818.645	7.606.294	7.909.912	12.792.186	3,39
Juquitiba	29.825.438	28.402.502	1.422.937	29.352.906	17.056.247	1,75
Lagoinha	12.281.220	6.544.966	5.736.255	3.805.005	6.396.093	1,92
Laranjal Paulista	107.785.287	96.013.476	11.771.811	121.737.937	14.924.216	7,22
Lavinia	11.328.805	5.776.920	5.551.885	1.417.434	8.528.124	1,33
Lavrinhas	6.037.913	5.353.175	684.738	5.022.467	6.396.093	0,94
Leme	277.563.033	239.287.323	38.275.710	129.781.391	31.980.463	8,68
Lençóis Paulista	202.908.478	185.710.956	17.197.521	176.319.578	25.584.371	7,93
Limeira	945.309.730	909.952.332	35.357.397	573.724.316	52.929.296	17,86

MUNICÍPIO	BENEFÍCIOS EMITIDOS			ARRECADAÇÃO	FPM (b)	a/b
	Total (a)	Urbanos	Rurais			
Lindóia	12.652.912	10.916.872	1.736.040	12.314.950	6.396.093	1,98
Lins	275.344.975	261.070.475	14.274.500	91.601.552	27.716.402	9,93
Lorena	250.974.429	245.344.586	5.629.843	104.238.485	29.848.432	8,41
Lourdes	3.166.642	1.680.995	1.485.648	1.895.099	6.396.093	0,50
Louveira	76.729.338	67.797.012	8.932.326	95.596.245	21.320.309	3,60
Lucélia	77.661.728	61.318.130	16.343.598	43.902.340	12.792.186	6,07
Lucianópolis	6.972.178	4.460.785	2.511.393	2.460.879	6.396.093	1,09
Luís Antônio	30.306.421	27.902.550	2.403.870	24.276.576	10.660.155	2,84
Luiziânia	13.627.923	6.216.447	7.411.476	2.938.197	6.396.093	2,13
Lupércio	9.538.548	5.660.544	3.878.004	2.968.688	6.396.093	1,49
Lutécia	6.564.168	3.691.882	2.872.286	2.535.501	6.396.093	1,03
Macatuba	48.456.526	39.023.952	9.432.573	8.385.358	12.792.186	3,79
Macaubal	23.687.989	11.113.397	12.574.592	4.427.524	6.396.093	3,70
Macedônia	8.582.735	3.722.116	4.860.619	2.956.126	6.396.093	1,34
Magda	10.200.194	5.183.186	5.017.008	1.685.801	6.396.093	1,59
Mairinque	153.891.597	151.064.816	2.826.781	63.209.396	21.320.309	7,22
Mairiporã	119.788.437	117.008.754	2.779.684	80.542.777	31.980.463	3,75
Manduri	25.098.511	19.258.987	5.839.524	10.343.300	6.396.093	3,92
Marabá Paulista	7.539.517	3.529.950	4.009.567	3.725.887	6.396.093	1,18
Maracá	41.161.258	29.774.754	11.386.503	12.344.291	10.660.155	3,86
Marapoama	6.267.974	3.266.631	3.001.343	14.215.290	6.396.093	0,98
Mariópolis	12.150.326	7.035.861	5.114.465	2.318.139	6.396.093	1,90
Marília	667.448.369	631.727.861	35.720.509	445.572.715	52.929.296	12,61
Marinópolis	2.898.990	886.234	2.012.756	650.758	6.396.093	0,45
Martinópolis	76.023.365	58.117.340	17.906.025	23.550.318	14.924.216	5,09
Matão	310.204.674	283.493.259	26.711.415	296.322.305	29.848.432	10,39
Mauá	1.171.705.865	1.155.939.525	15.766.341	448.877.533	52.929.296	22,14
Mendonça	13.391.250	7.813.693	5.577.556	7.746.342	6.396.093	2,09
Meridiano	8.766.832	3.783.620	4.983.212	3.537.874	6.396.093	1,37
Mesópolis	1.423.352	719.672	703.680	333.160	6.396.093	0,22
Miguelópolis	48.883.566	38.908.257	9.975.309	7.242.144	12.792.186	3,82
Mineiros do Tietê	31.621.675	25.316.202	6.305.472	9.364.610	8.528.124	3,71
Mira Estrela	5.031.124	2.534.834	2.496.290	1.471.939	6.396.093	0,79
Miracatu	41.320.315	29.639.954	11.680.361	13.236.800	12.792.186	3,23
Mirandópolis	81.645.589	55.283.037	26.362.552	23.857.533	14.924.216	5,47
Mirante do Paranapanema	44.000.130	22.166.273	21.833.857	34.383.257	12.792.186	3,44
Mirassol	173.978.049	163.611.271	10.366.777	114.309.917	23.452.340	7,42
Mirassolândia	7.561.935	4.594.825	2.967.110	3.865.281	6.396.093	1,18

MUNICÍPIO	BENEFÍCIOS EMITIDOS			ARRECADADAÇÃO	FPM (b)	a/b
	Total (a)	Urbanos	Rurais			
Mococa	279.805.735	252.634.673	27.171.063	99.525.034	25.584.371	10,94
Mogi das Cruzes	1.250.167.809	1.230.842.464	19.325.345	788.249.753	52.929.296	23,62
Mogi Guaçu	597.483.422	574.406.910	23.076.511	442.232.156	50.797.266	11,76
Mogi Mirim	361.588.024	344.458.679	17.129.345	295.586.881	31.980.463	11,31
Mombuca	5.454.439	4.314.222	1.140.217	3.337.076	6.396.093	0,85
Monções	5.953.318	2.288.806	3.664.512	1.281.138	6.396.093	0,93
Mongaguá	164.790.558	163.026.295	1.764.262	43.947.269	23.452.340	7,03
Monte Alegre do Sul	21.976.262	17.483.387	4.492.874	8.648.037	6.396.093	3,44
Monte Alto	177.431.421	149.595.490	27.835.931	107.982.059	21.320.309	8,32
Monte Aprazível	84.133.899	67.823.544	16.310.354	27.565.640	14.924.216	5,64
Monte Azul Paulista	61.226.818	45.852.907	15.373.911	26.613.658	12.792.186	4,79
Monte Castelo	11.529.105	5.591.087	5.938.018	2.876.507	6.396.093	1,80
Monte Mor	91.048.421	84.412.961	6.635.460	140.738.525	23.452.340	3,88
Monteiro Lobato	10.272.212	7.961.032	2.311.181	4.015.926	6.396.093	1,61
Morro Agudo	79.093.630	61.832.643	17.260.987	14.707.487	17.056.247	4,64
Morungaba	37.886.676	33.533.567	4.353.109	43.494.304	8.528.124	4,44
Motuca	3.366.720	2.576.722	789.999	3.652.428	6.396.093	0,53
Murutinga do Sul	12.602.927	7.745.896	4.857.030	3.372.861	6.396.093	1,97
Nantes	4.480.806	2.872.495	1.608.311	2.905.739	6.396.093	0,70
Narandiba	8.113.450	4.922.854	3.190.596	5.046.074	6.396.093	1,27
Natividade da Serra	5.875.789	3.945.757	1.930.033	4.899.246	6.396.093	0,92
Nazaré Paulista	34.151.076	18.758.335	15.392.741	29.340.219	12.792.186	2,67
Neves Paulista	21.951.494	16.733.058	5.218.436	10.021.539	6.396.093	3,43
Nhandeara	43.235.036	27.764.646	15.470.390	10.742.595	8.528.124	5,07
Nipoã	9.243.937	5.210.680	4.033.257	4.582.337	6.396.093	1,45
Nova Aliança	13.919.922	9.500.809	4.419.113	9.802.637	6.396.093	2,18
Nova Campina	6.040.572	3.096.410	2.944.162	6.919.350	6.396.093	0,94
Nova Canaã Paulista	2.092.490	748.951	1.343.538	494.794	6.396.093	0,33
Nova Castilho	576.939	138.126	438.813	494.483	6.396.093	0,09
Nova Europa	32.059.791	24.256.276	7.803.516	29.999.042	8.528.124	3,76
Nova Granada	56.172.509	44.095.049	12.077.460	20.893.812	12.792.186	4,39
Nova Guataporanga	8.305.343	4.966.992	3.338.352	771.819	6.396.093	1,30
Nova Independência	3.579.446	2.018.505	1.560.941	4.397.060	6.396.093	0,56
Nova Luzitânia	7.573.880	3.167.997	4.405.883	813.227	6.396.093	1,18
Nova Odessa	189.141.119	184.874.007	4.267.113	161.449.584	23.452.340	8,06
Novais	4.307.729	2.463.537	1.844.192	3.765.833	6.396.093	0,67
Novo Horizonte	127.893.309	103.543.764	24.349.545	109.040.807	19.188.278	6,67
Nuporanga	24.521.369	21.469.061	3.052.308	6.738.319	6.396.093	3,83
Ocaçu	10.244.492	5.798.826	4.445.666	3.703.448	6.396.093	1,60

MUNICÍPIO	BENEFÍCIOS EMITIDOS			ARRECADADAÇÃO	FPM (b)	a/b
	Total (a)	Urbanos	Rurais			
Óleo	5.809.014	3.128.938	2.680.076	2.165.000	6.396.093	0,91
Olímpia	167.106.082	142.038.984	25.067.098	165.223.007	23.452.340	7,13
Onda Verde	6.404.924	4.491.963	1.912.961	2.901.646	6.396.093	1,00
Oriente	18.989.536	15.907.648	3.081.889	6.698.924	6.396.093	2,97
Orindiúva	9.328.588	6.642.674	2.685.914	35.538.380	6.396.093	1,46
Orlândia	161.303.458	154.167.757	7.135.700	106.202.698	19.188.278	8,41
Osasco	2.173.068.152	2.153.489.732	19.578.420	3.989.502.983	52.929.296	41,06
Oscar Bressane	8.311.339	5.593.425	2.717.913	2.705.005	6.396.093	1,30
Osvaldo Cruz	111.213.568	87.490.231	23.723.337	38.381.922	17.056.247	6,52
Ourinhos	314.644.605	298.797.760	15.846.845	155.224.305	34.112.494	9,22
Ouro Verde	21.316.796	12.909.935	8.406.861	5.500.514	6.396.093	3,33
Ouroeste	27.486.023	19.305.478	8.180.545	17.580.557	6.396.093	4,30
Pacaembu	43.309.130	27.277.920	16.031.210	5.584.117	10.660.155	4,06
Palestina	32.610.857	19.555.210	13.055.647	8.037.324	8.528.124	3,82
Palmares Paulista	23.928.785	17.944.830	5.983.955	5.854.655	8.528.124	2,81
Palmeira d'Oeste	42.925.497	17.721.852	25.203.645	4.075.361	6.396.093	6,71
Palmital	76.580.904	59.710.283	16.870.621	27.074.261	12.792.186	5,99
Panorama	41.563.223	34.190.305	7.372.918	12.735.164	10.660.155	3,90
Paraguaçu Paulista	146.214.999	122.868.191	23.346.808	125.891.824	21.320.309	6,86
Paraibuna	34.246.119	30.051.277	4.194.842	11.454.667	12.792.186	2,68
Paraíso	17.150.910	10.078.805	7.072.105	28.873.424	6.396.093	2,68
Paranapanema	31.442.942	23.418.947	8.023.995	27.218.861	12.792.186	2,46
Paranapuã	10.698.450	4.265.195	6.433.255	1.816.978	6.396.093	1,67
Parapuã	31.129.657	19.665.377	11.464.281	12.139.290	8.528.124	3,65
Pardinho	12.648.175	10.065.942	2.582.232	13.526.142	6.396.093	1,98
Pariquera-Açu	39.682.133	30.499.677	9.182.456	37.281.523	12.792.186	3,10
Parisi	3.658.088	1.729.320	1.928.768	968.561	6.396.093	0,57
Patrocínio Paulista	31.846.633	26.139.295	5.707.338	50.275.938	10.660.155	2,99
Paulicéia	13.627.553	9.714.602	3.912.951	7.653.048	6.396.093	2,13
Paulínia	229.725.840	225.146.327	4.579.514	353.308.146	31.980.463	7,18
Paulistânia	1.882.334	1.114.635	767.699	1.984.598	6.396.093	0,29
Paulo de Faria	19.350.852	12.345.315	7.005.537	2.389.082	6.396.093	3,03
Pederneiras	120.307.977	107.177.713	13.130.264	81.691.340	21.320.309	5,64
Pedra Bela	15.461.167	7.231.991	8.229.177	3.717.114	6.396.093	2,42
Pedranópolis	6.224.827	2.895.966	3.328.861	1.198.736	6.396.093	0,97
Pedregulho	48.231.042	39.732.411	8.498.632	11.000.439	10.660.155	4,52
Pedreira	169.366.900	163.039.013	6.327.887	89.838.542	21.320.309	7,94
Pedrinhas Paulista	7.779.132	5.253.395	2.525.737	8.191.281	6.396.093	1,22
Pedro de Toledo	13.796.738	11.640.234	2.156.504	5.687.819	8.528.124	1,62



MUNICÍPIO	BENEFÍCIOS EMITIDOS			ARRECADAÇÃO	FPM (b)	a/b
	Total (a)	Urbanos	Rurais			
Penápolis	228.973.693	200.622.088	28.351.605	84.060.453	25.584.371	8,95
Pereira Barreto	89.003.819	72.199.605	16.804.214	38.598.342	14.924.216	5,96
Pereiras	14.214.000	10.820.621	3.393.379	6.172.333	6.396.093	2,22
Peruibe	193.324.479	188.883.419	4.441.060	35.595.692	25.584.371	7,56
Piacatu	19.738.080	9.447.565	10.290.514	4.491.872	6.396.093	3,09
Piedade	143.268.594	101.434.479	41.834.115	43.425.403	23.452.340	6,11
Pilar do Sul	71.613.085	54.011.054	17.602.031	50.357.946	14.924.216	4,80
Pindamonhangaba	440.319.899	431.250.654	9.069.245	235.555.095	52.929.296	8,32
Pindorama	50.456.288	41.273.683	9.182.606	24.520.954	10.660.155	4,73
Pinhalzinho	35.390.825	27.224.976	8.165.850	16.271.269	10.660.155	3,32
Piquerobi	9.206.335	5.259.117	3.947.219	2.922.417	6.396.093	1,44
Piquete	31.922.520	30.728.179	1.194.340	5.973.967	10.660.155	2,99
Piracaia	63.071.397	53.174.676	9.896.721	19.701.718	14.924.216	4,23
Piracicaba	1.402.938.014	1.374.667.654	28.270.360	1.117.898.640	52.929.296	26,51
Piraju	106.257.160	88.862.416	17.394.744	31.115.904	14.924.216	7,12
Pirajuí	63.201.137	54.674.049	8.527.089	21.714.377	14.924.216	4,23
Pirangi	30.960.712	18.321.167	12.639.544	15.113.322	8.528.124	3,63
Pirapora do Bom Jesus	12.787.544	12.480.316	307.228	9.415.330	12.792.186	1,00
Pirapozinho	79.377.779	66.635.939	12.741.840	29.883.594	14.924.216	5,32
Pirassununga	259.831.017	246.105.910	13.725.108	134.394.449	27.716.402	9,37
Piratininga	31.461.096	26.953.318	4.507.777	8.668.901	8.528.124	3,69
Pitangueiras	91.029.581	68.629.500	22.400.081	108.252.737	19.188.278	4,74
Planalto	8.360.614	4.611.189	3.749.425	9.912.035	6.396.093	1,31
Platina	6.700.249	3.944.553	2.755.696	3.549.832	6.396.093	1,05
Poá	245.650.510	243.317.951	2.332.559	241.390.277	34.112.494	7,20
Poloni	16.190.338	10.286.661	5.903.677	6.056.767	6.396.093	2,53
Pompéia	75.969.489	68.434.765	7.534.724	91.840.840	12.792.186	5,94
Pongá	10.696.712	6.949.608	3.747.105	3.193.282	6.396.093	1,67
Pontal	91.161.589	78.839.974	12.321.615	72.627.281	21.320.309	4,28
Pontalinda	2.965.812	1.436.440	1.529.371	820.558	6.396.093	0,46
Pontes Gestal	6.494.357	3.313.461	3.180.895	11.303.053	6.396.093	1,02
Populina	10.915.097	4.698.644	6.216.453	1.537.005	6.396.093	1,71
Porangaba	26.412.965	21.105.348	5.307.616	6.239.821	6.396.093	4,13
Porto Feliz	132.146.014	120.891.668	11.254.346	71.628.749	23.452.340	5,63
Porto Ferreira	171.417.876	162.419.476	8.998.400	85.969.414	23.452.340	7,31
Potim	7.880.206	7.633.749	246.458	9.354.900	12.792.186	0,62
Potirendaba	48.011.389	34.954.329	13.057.060	21.423.650	10.660.155	4,50
Pracinha	1.783.912	1.153.476	630.436	1.678.592	6.396.093	0,28
Pradópolis	63.539.693	55.342.049	8.197.644	162.804.315	12.792.186	4,97

MUNICÍPIO	BENEFÍCIOS EMITIDOS			ARRECADAÇÃO	FPM (b)	a/b
	Total (a)	Urbanos	Rurais			
Praia Grande	723.461.702	716.739.757	6.721.945	208.831.760	52.929.296	13,67
Pratânia	5.504.959	4.222.615	1.282.344	6.586.606	6.396.093	0,86
Presidente Alves	9.953.387	6.946.047	3.007.340	3.913.021	6.396.093	1,56
Presidente Bernardes	50.895.508	34.431.995	16.463.513	17.879.981	8.528.124	5,97
Presidente Epitácio	160.287.150	139.250.738	21.036.412	30.125.487	19.188.278	8,35
Presidente Prudente	721.177.042	688.191.048	32.985.994	533.727.688	52.929.296	13,63
Presidente Venceslau	114.755.331	93.617.167	21.138.165	25.315.536	19.188.278	5,98
Promissão	122.633.440	103.147.551	19.485.889	33.823.879	19.188.278	6,39
Quadra	2.510.225	1.441.683	1.068.542	4.689.191	6.396.093	0,39
Quatá	44.219.572	34.187.398	10.032.174	5.385.397	10.660.155	4,15
Queiroz	5.186.529	3.151.815	2.034.713	3.143.270	6.396.093	0,81
Queluz	20.633.290	19.545.443	1.087.847	9.224.348	8.528.124	2,42
Quintana	14.000.499	9.557.281	4.443.219	6.768.718	6.396.093	2,19
Rafard	16.620.771	15.214.056	1.406.715	13.795.919	6.396.093	2,60
Rancharia	105.892.010	93.857.162	12.034.848	36.580.385	14.924.216	7,10
Redenção da Serra	8.889.765	7.411.401	1.478.364	5.988.794	6.396.093	1,39
Regente Feijó	61.254.598	51.386.382	9.868.215	27.674.303	12.792.186	4,79
Reginópolis	17.144.763	11.570.673	5.574.089	4.437.767	6.396.093	2,68
Registro	135.791.471	118.339.316	17.452.154	54.475.052	23.452.340	5,79
Restinga	9.606.499	7.294.598	2.311.901	11.305.347	6.396.093	1,50
Ribeira	3.239.789	1.696.134	1.543.655	2.685.132	6.396.093	0,51
Ribeirão Bonito	37.600.283	31.983.272	5.617.011	10.286.165	8.528.124	4,41
Ribeirão Branco	29.955.750	11.243.029	18.712.721	8.686.265	12.792.186	2,34
Ribeirão Corrente	8.207.957	5.311.595	2.896.361	3.496.667	6.396.093	1,28
Ribeirão do Sul	10.385.750	6.868.389	3.517.361	4.804.644	6.396.093	1,62
Ribeirão dos Índios	2.565.335	903.375	1.661.959	827.571	6.396.093	0,40
Ribeirão Grande	10.259.861	3.968.595	6.291.266	1.675.886	6.396.093	1,60
Ribeirão Pires	446.570.460	443.463.199	3.107.261	147.980.384	36.244.525	12,32
Ribeirão Preto	2.301.409.294	2.273.656.666	27.752.628	1.634.791.188	52.929.296	43,48
Rifaina	7.499.853	6.668.708	831.145	4.114.379	6.396.093	1,17
Rincão	34.781.207	30.449.899	4.331.308	6.998.703	8.528.124	4,08
Rinópolis	29.598.299	16.452.058	13.146.241	12.006.227	6.396.093	4,63
Rio Claro	664.495.552	648.803.481	15.692.071	432.401.352	52.929.296	12,55
Rio das Pedras	97.461.940	92.099.773	5.362.167	86.948.941	17.056.247	5,71
Rio Grande da Serra	66.295.420	65.202.014	1.093.405	16.658.343	21.320.309	3,11
Riolândia	18.915.854	11.155.075	7.760.778	6.348.690	8.528.124	2,22
Riversul	12.006.898	3.378.560	8.628.338	3.289.081	6.396.093	1,88
Rosana	63.073.503	50.651.408	12.422.095	16.100.499	12.792.186	4,93
Roseira	15.667.447	14.638.398	1.029.049	16.094.450	8.528.124	1,84

MUNICÍPIO	BENEFÍCIOS EMITIDOS			ARRECADAÇÃO	FPM (b)	a/b
	Total (a)	Urbanos	Rurais			
Rubiácea	6.183.751	4.226.902	1.956.849	2.341.950	6.396.093	0,97
Rubinéia	5.254.235	3.247.348	2.006.886	1.600.104	6.396.093	0,82
Sabino	15.996.521	10.694.792	5.301.729	5.883.672	6.396.093	2,50
Sagres	6.257.366	2.995.070	3.262.296	1.718.985	6.396.093	0,98
Sales	10.194.697	6.147.972	4.046.725	3.209.169	6.396.093	1,59
Sales Oliveira	38.951.718	33.705.819	5.245.899	9.488.853	8.528.124	4,57
Salesópolis	44.575.032	35.693.764	8.881.267	11.888.381	10.660.155	4,18
Salmourão	13.626.606	6.303.599	7.323.007	2.523.843	6.396.093	2,13
Saltinho	20.281.756	18.111.358	2.170.397	15.742.860	6.396.093	3,17
Salto	385.297.721	377.009.299	8.288.422	448.991.995	34.112.494	11,29
Salto de Pirapora	94.322.091	90.710.299	3.611.792	33.514.440	19.188.278	4,92
Salto Grande	20.343.892	16.653.646	3.690.246	8.952.879	6.396.093	3,18
Sandovalina	5.958.869	3.508.737	2.450.132	4.110.454	6.396.093	0,93
Santa Adélia	48.446.757	39.486.168	8.960.590	60.470.830	10.660.155	4,54
Santa Albertina	15.149.599	7.081.151	8.068.449	2.364.784	6.396.093	2,37
Santa Bárbara d'Oeste	591.968.627	578.886.923	13.081.704	398.411.911	52.929.296	11,18
Santa Branca	36.130.114	32.956.446	3.173.668	11.918.323	10.660.155	3,39
Santa Clara d'Oeste	7.127.996	3.878.503	3.249.493	2.891.105	6.396.093	1,11
Santa Cruz da Conceição	9.199.886	7.615.718	1.584.168	8.344.859	6.396.093	1,44
Santa Cruz da Esperança	1.267.676	728.787	538.889	2.233.537	6.396.093	0,20
Santa Cruz das Palmeiras	104.543.312	88.641.604	15.901.708	52.867.519	17.056.247	6,13
Santa Cruz do Rio Pardo	161.007.862	139.752.288	21.255.574	112.474.184	21.320.309	7,55
Santa Ernestina	17.682.786	14.853.307	2.829.479	3.781.132	6.396.093	2,76
Santa Fé do Sul	123.699.488	94.843.616	28.855.872	32.529.808	17.056.247	7,25
Santa Gertrudes	54.406.116	51.547.403	2.858.714	88.698.065	14.924.216	3,65
Santa Isabel	127.365.188	122.247.317	5.117.871	55.368.079	23.452.340	5,43
Santa Lúcia	21.099.839	17.277.924	3.821.914	3.785.811	6.396.093	3,30
Santa Maria da Serra	7.040.562	5.197.656	1.842.906	5.662.874	6.396.093	1,10
Santa Mercedes	5.802.231	3.952.100	1.850.131	2.394.706	6.396.093	0,91
Santa Rita do Passa Quatro	88.986.871	81.611.955	7.374.916	31.937.784	14.924.216	5,96
Santa Rita d'Oeste	12.066.409	5.251.575	6.814.834	917.657	6.396.093	1,89
Santa Rosa de Viterbo	91.948.551	85.876.224	6.072.327	27.451.285	14.924.216	6,16
Santa Salete	1.803.242	522.594	1.280.649	816.341	6.396.093	0,28
Santana da Ponte Pensa	5.926.962	2.323.724	3.603.238	1.901.326	6.396.093	0,93
Santana de Parnaíba	199.980.255	195.804.451	4.175.805	685.332.133	38.376.556	5,21
Santo Anastácio	76.878.935	57.978.265	18.900.670	23.303.695	12.792.186	6,01
Santo André	3.173.015.487	3.156.561.770	16.453.716	1.937.346.770	52.929.296	59,95
Santo Antônio da Alegria	12.289.097	5.530.597	6.758.499	5.840.131	6.396.093	1,92

MUNICÍPIO	BENEFÍCIOS EMITIDOS			ARRECADADAÇÃO	FPM (b)	a/b
	Total (a)	Urbanos	Rurais			
Santo Antônio de Posse	44.254.779	36.071.142	8.183.637	50.140.980	12.792.186	3,46
Santo Antônio do Aracanguá	7.632.340	5.148.515	2.483.825	7.965.593	6.396.093	1,19
Santo Antônio do Jardim	20.307.079	12.573.031	7.734.047	6.863.200	6.396.093	3,17
Santo Antônio do Pinhal	9.728.262	7.903.423	1.824.838	6.853.914	6.396.093	1,52
Santo Expedito	6.799.297	4.387.823	2.411.475	1.942.767	6.396.093	1,06
Santópolis do Aguapeí	8.811.071	4.653.008	4.158.062	2.409.726	6.396.093	1,38
Santos	2.756.225.310	2.750.682.271	5.543.039	1.318.135.253	52.929.296	52,07
São Bento do Sapucaí	29.871.798	24.082.202	5.789.597	8.128.157	8.528.124	3,50
São Bernardo do Campo	3.457.864.483	3.431.326.101	26.538.382	3.541.062.643	52.929.296	65,33
São Caetano do Sul	1.312.737.194	1.307.995.047	4.742.147	2.049.871.193	52.929.296	24,80
São Carlos	913.194.761	889.932.383	23.262.378	511.816.754	52.929.296	17,25
São Francisco	4.995.095	1.507.158	3.487.937	555.092	6.396.093	0,78
São João da Boa Vista	320.759.858	305.867.346	14.892.512	142.682.803	29.848.432	10,75
São João das Duas Pontes	4.533.176	2.166.913	2.366.263	604.817	6.396.093	0,71
São João de Iracema	1.107.178	446.101	661.076	441.620	6.396.093	0,17
São João do Pau d'Alho	8.921.053	4.738.960	4.182.092	2.062.868	6.396.093	1,39
São Joaquim da Barra	200.910.892	188.355.257	12.555.635	111.811.242	21.320.309	9,42
São José da Bela Vista	14.441.025	10.649.683	3.791.343	3.828.114	6.396.093	2,26
São José do Barreiro	6.893.910	5.863.799	1.030.111	4.299.294	6.396.093	1,08
São José do Rio Pardo	200.787.743	176.831.924	23.955.819	98.526.741	23.452.340	8,56
São José do Rio Preto	1.328.894.735	1.290.882.451	38.012.284	995.669.977	52.929.296	25,11
São José dos Campos	2.079.796.909	2.056.387.358	23.409.551	1.547.024.546	52.929.296	39,29
São Lourenço da Serra	16.611.527	16.134.714	476.813	43.706.210	10.660.155	1,56
São Luiz do Paraitinga	28.453.287	20.336.740	8.116.547	8.434.915	8.528.124	3,34
São Manuel	133.937.393	122.088.100	11.849.294	47.368.202	19.188.278	6,98
São Miguel Arcanjo	72.404.738	45.847.360	26.557.378	21.286.316	17.056.247	4,25
São Paulo	40.359.430.685	40.070.146.070	289.284.615	75.033.054.533	233.437.405	172,89
São Pedro	116.438.920	108.749.722	7.689.198	36.198.326	17.056.247	6,83
São Pedro do Turvo	16.551.680	10.165.611	6.386.070	6.540.136	6.396.093	2,59
São Roque	313.776.504	309.458.553	4.317.950	130.514.969	29.848.432	10,51
São Sebastião	130.771.026	127.230.792	3.540.234	112.363.292	29.848.432	4,38
São Sebastião da Gramma	31.927.198	22.871.249	9.055.949	11.733.108	8.528.124	3,74
São Simão	55.248.221	52.323.004	2.925.217	22.712.346	10.660.155	5,18
São Vicente	1.059.801.924	1.052.491.377	7.310.547	175.587.291	52.929.296	20,02
Sarapuá	18.738.162	12.766.976	5.971.186	10.185.572	6.396.093	2,93
Sarutaiá	7.823.760	4.785.395	3.038.365	2.371.722	6.396.093	1,22
Sebastianópolis do Sul	9.265.080	4.397.062	4.868.018	4.016.778	6.396.093	1,45
Serra Azul	16.418.175	13.173.622	3.244.552	6.223.427	8.528.124	1,93

MUNICÍPIO	BENEFÍCIOS EMITIDOS			ARRECADADAÇÃO	FPM (b)	a/b
	Total (a)	Urbanos	Rurais			
Serra Negra	101.056.176	88.681.348	12.374.828	40.344.625	14.924.216	6,77
Serrana	97.576.005	86.779.983	10.796.022	96.563.313	19.188.278	5,09
Sertãozinho	407.233.378	379.304.828	27.928.549	489.893.601	36.244.525	11,24
Sete Barras	22.441.870	14.730.818	7.711.052	7.520.357	8.528.124	2,63
Severínia	33.135.194	22.488.344	10.646.850	6.690.950	10.660.155	3,11
Silveiras	8.358.908	5.187.923	3.170.985	4.594.463	6.396.093	1,31
Socorro	143.507.238	107.416.926	36.090.313	47.760.414	19.188.278	7,48
Sorocaba	2.167.210.928	2.139.801.599	27.409.328	1.751.746.391	52.929.296	40,95
Sud Mennucci	18.840.638	12.397.693	6.442.945	10.031.403	6.396.093	2,95
Sumaré	554.056.076	537.855.573	16.200.503	563.548.493	52.929.296	10,47
Suzanápolis	4.487.645	2.093.532	2.394.113	12.764.626	6.396.093	0,70
Suzano	740.980.806	729.023.829	11.956.977	309.576.377	52.929.296	14,00
Tabapuã	40.007.518	26.845.375	13.162.144	11.370.759	8.528.124	4,69
Tabatinga	41.575.486	28.876.441	12.699.045	12.378.135	10.660.155	3,90
Taboão da Serra	514.472.685	504.506.044	9.966.641	525.942.207	52.929.296	9,72
Taciba	14.229.526	9.438.687	4.790.840	5.494.196	6.396.093	2,22
Taguaí	19.742.543	11.280.370	8.462.172	14.050.694	8.528.124	2,31
Taiacu	13.269.425	6.908.485	6.360.940	2.335.810	6.396.093	2,07
Taiúva	20.271.466	12.900.515	7.370.951	4.877.579	6.396.093	3,17
Tambaú	74.629.232	68.821.182	5.808.050	26.342.628	12.792.186	5,83
Tanabi	76.754.647	56.422.397	20.332.249	29.643.758	14.924.216	5,14
Tapiraí	13.838.122	9.790.301	4.047.821	6.293.198	6.396.093	2,16
Tapiratiba	46.793.764	38.231.914	8.561.849	9.924.670	8.528.124	5,49
Taquaral	3.555.835	1.987.224	1.568.612	2.101.429	6.396.093	0,56
Taquaritinga	174.486.856	145.796.662	28.690.193	51.797.300	23.452.340	7,44
Taquarituba	56.062.963	35.458.840	20.604.123	22.252.737	12.792.186	4,38
Taquarivaí	1.772.840	957.401	815.439	5.310.366	6.396.093	0,28
Tarabai	12.590.824	8.608.204	3.982.620	4.690.795	6.396.093	1,97
Tarumã	28.762.759	21.470.625	7.292.135	28.458.088	10.660.155	2,70
Tatuí	384.471.540	364.813.548	19.657.992	209.624.266	36.244.525	10,61
Taubaté	1.048.049.877	1.037.587.001	10.462.876	489.782.530	52.929.296	19,80
Tejupá	4.883.221	1.750.659	3.132.563	3.383.641	6.396.093	0,76
Teodoro Sampaio	66.427.773	43.383.511	23.044.262	18.989.824	12.792.186	5,19
Terra Roxa	25.889.706	16.769.764	9.119.942	4.036.705	6.396.093	4,05
Tietê	139.118.810	130.141.600	8.977.210	110.276.896	19.188.278	7,25
Timburi	7.391.479	3.931.766	3.459.713	2.556.467	6.396.093	1,16
Torre de Pedra	3.265.679	2.588.406	677.273	1.642.932	6.396.093	0,51
Torrinha	24.702.962	15.811.232	8.891.730	11.336.473	6.396.093	3,86
Trabiju	242.532	235.307	7.225	1.848.690	6.396.093	0,04

MUNICÍPIO	BENEFÍCIOS EMITIDOS			ARRECADAÇÃO	FPM (b)	a/b
	Total (a)	Urbanos	Rurais			
Tremembé	73.569.327	71.823.695	1.745.631	35.321.933	21.320.309	3,45
Três Fronteiras	20.687.175	10.424.652	10.262.523	4.488.476	6.396.093	3,23
Tuiuti	1.034.271	744.143	290.128	3.302.902	6.396.093	0,16
Tupã	236.000.040	212.609.629	23.390.411	94.068.737	25.584.371	9,22
Tupi Paulista	62.763.318	46.202.196	16.561.122	12.615.911	10.660.155	5,89
Turiúba	3.911.264	1.563.533	2.347.731	541.701	6.396.093	0,61
Turmalina	4.537.379	1.102.638	3.434.741	679.501	6.396.093	0,71
Ubarana	4.978.677	3.288.575	1.690.102	5.333.783	6.396.093	0,78
Ubatuba	135.794.189	129.197.195	6.596.993	88.898.116	29.848.432	4,55
Ubirajara	10.961.017	6.686.728	4.274.289	3.276.898	6.396.093	1,71
Uchoa	29.473.480	22.644.757	6.828.724	7.393.839	6.396.093	4,61
União Paulista	4.842.830	2.333.389	2.509.441	680.899	6.396.093	0,76
Urânia	31.326.465	15.516.599	15.809.866	4.314.948	6.396.093	4,90
Uru	3.027.644	1.855.181	1.172.463	1.984.772	6.396.093	0,47
Urupês	50.367.552	33.657.209	16.710.344	14.299.338	8.528.124	5,91
Valentim Gentil	26.985.860	18.901.470	8.084.390	19.604.242	8.528.124	3,16
Valinhos	425.841.250	413.484.244	12.357.006	555.598.960	36.244.525	11,75
Valparaíso	63.164.079	47.942.620	15.221.460	35.161.726	14.924.216	4,23
Vargem	11.424.910	8.552.433	2.872.476	5.690.654	6.396.093	1,79
Vargem Grande do Sul	112.019.026	94.443.981	17.575.045	41.033.375	19.188.278	5,84
Vargem Grande Paulista	96.352.904	93.995.913	2.356.991	94.530.235	21.320.309	4,52
Várzea Paulista	265.250.735	257.775.532	7.475.203	155.884.335	36.244.525	7,32
Vera Cruz	29.492.041	22.550.154	6.941.887	6.513.856	8.528.124	3,46
Vinhedo	244.613.547	238.411.282	6.202.265	401.722.498	27.716.402	8,83
Viradouro	54.031.404	39.779.253	14.252.152	12.499.547	12.792.186	4,22
Vista Alegre do Alto	15.226.047	9.750.657	5.475.390	44.499.367	6.396.093	2,38
Vitória Brasil	1.571.353	616.466	954.887	2.042.822	6.396.100	0,25
Votorantim	360.399.979	355.826.823	4.573.156	104.497.899	36.244.525	9,94
Votuporanga	311.604.231	277.537.161	34.067.069	143.228.482	31.980.463	9,74
Zacarias	1.817.579	920.281	897.299	1.697.489	6.396.093	0,28
<b>TOTAL</b>	<b>136.181.716.025</b>	<b>129.963.090.429</b>	<b>6.218.625.596</b>	<b>147.485.198.771</b>	<b>10.350.304.438</b>	<b>13,16</b>

Em 86,2% dos municípios o valor dos benefícios emitidos supera o do FPM

Total de Municípios	645
Total de municípios em que o valor dos benefícios é superior ao do FPM	556

# SERGIPE

## SERGIPE

Arrecadação e valor dos benefícios emitidos pela Previdência Social e Fundo de Participação dos Municípios – FPM, em 2017

Valores em R\$

MUNICÍPIO	BENEFÍCIOS EMITIDOS			ARRECADAÇÃO	FPM (b)	a/b
	Total (a)	Urbanos	Rurais			
Amparo de São Francisco	586.466	251.636	334.830	1.698.359	6.485.015	0,09
Aquidabã	58.173.035	14.958.016	43.215.019	6.076.005	12.970.030	4,49
Aracaju	1.458.934.957	1.387.681.474	71.253.483	1.006.528.076	213.428.485	6,84
Araúá	15.106.314	3.983.094	11.123.220	3.641.378	8.646.687	1,75
Areia Branca	19.981.563	6.615.168	13.366.395	8.203.206	12.970.030	1,54
Barra dos Coqueiros	15.752.708	11.931.821	3.820.887	31.427.175	15.131.702	1,04
Boquim	51.445.987	13.157.090	38.288.897	11.793.066	15.131.702	3,40
Brejo Grande	8.940.303	1.425.423	7.514.880	3.079.551	6.485.015	1,38
Campo do Brito	37.944.713	13.334.271	24.610.442	6.695.502	12.970.030	2,93
Canhoba	6.400.953	1.129.385	5.271.568	2.268.916	6.485.015	0,99
Canindé de São Francisco	41.815.696	11.629.977	30.185.719	12.872.087	15.131.702	2,76
Capela	51.640.108	28.013.312	23.626.796	9.431.915	17.293.373	2,99
Carira	44.240.058	9.369.755	34.870.303	4.663.068	12.970.030	3,41
Carmópolis	16.897.913	13.853.847	3.044.066	18.193.934	10.808.358	1,56
Cedro de São João	3.641.767	1.279.397	2.362.369	1.373.392	6.485.015	0,56
Cristinápolis	17.447.493	3.833.018	13.614.475	6.832.348	12.970.030	1,35
Cumbe	1.188.942	398.889	790.053	1.695.777	6.485.015	0,18
Divina Pastora	456.919	278.780	178.139	3.681.013	6.485.015	0,07
Estância	164.471.311	102.555.261	61.916.050	74.936.583	25.940.060	6,34
Feira Nova	2.986.995	755.953	2.231.042	1.975.393	6.485.015	0,46
Frei Paulo	29.690.245	9.544.325	20.145.920	8.124.652	10.808.358	2,75
Gararu	13.013.445	1.452.365	11.561.080	2.748.136	8.646.687	1,51
General Maynard	478.584	330.182	148.402	2.118.118	6.485.015	0,07
Graccho Cardoso	5.078.074	855.643	4.222.432	1.552.057	6.485.015	0,78
Ilha das Flores	11.393.944	2.072.019	9.321.925	1.012.630	6.485.015	1,76
Indiaroba	8.486.253	2.133.594	6.352.659	5.894.038	12.970.030	0,65
Itabaiana	187.234.764	80.644.010	106.590.755	68.274.071	32.425.075	5,77
Itabaianinha	71.529.718	15.224.707	56.305.011	18.356.826	19.455.045	3,68



MUNICÍPIO	BENEFÍCIOS EMITIDOS			ARRECADAÇÃO	FPM (b)	a/b
	Total (a)	Urbanos	Rurais			
Itabi	9.100.796	1.910.590	7.190.205	1.749.144	6.485.015	1,40
Itaporanga d'Ajuda	32.397.317	15.545.185	16.852.132	30.316.243	17.293.373	1,87
Japaratuba	25.343.664	10.059.946	15.283.718	5.449.249	12.970.030	1,95
Japoatã	18.705.669	4.492.638	14.213.031	6.128.892	8.646.687	2,16
Lagarto	215.244.698	75.167.596	140.077.102	68.468.593	34.586.746	6,22
Laranjeiras	24.566.720	20.643.865	3.922.855	18.507.969	15.131.702	1,62
Macambira	13.436.255	3.732.535	9.703.720	3.486.000	6.485.015	2,07
Malhada dos Bois	1.039.533	358.235	681.298	2.223.767	6.485.015	0,16
Malhador	20.079.684	4.376.118	15.703.565	3.467.872	8.646.687	2,32
Maruim	23.494.653	16.154.760	7.339.892	5.949.750	12.970.030	1,81
Moita Bonita	28.950.293	5.084.251	23.866.042	4.226.445	8.646.687	3,35
Monte Alegre de Sergipe	19.862.452	3.165.988	16.696.464	3.616.355	10.808.358	1,84
Muribeca	5.317.699	2.212.414	3.105.285	5.972.849	6.485.015	0,82
Neópolis	49.602.861	27.114.517	22.488.343	11.324.154	12.970.030	3,82
Nossa Senhora Aparecida	17.322.840	2.301.675	15.021.164	3.502.046	6.485.015	2,67
Nossa Senhora da Glória	102.237.355	27.395.494	74.841.862	16.180.961	17.293.373	5,91
Nossa Senhora das Dores	57.954.677	19.685.322	38.269.355	9.925.482	15.131.702	3,83
Nossa Senhora de Lourdes	14.208.199	2.987.178	11.221.021	2.139.055	6.485.015	2,19
Nossa Senhora do Socorro	69.905.807	58.569.992	11.335.815	76.562.987	66.750.412	1,05
Pacatuba	19.917.239	3.875.862	16.041.377	3.280.803	10.808.358	1,84
Pedra Mole	3.732.624	994.702	2.737.922	1.945.668	6.485.015	0,58
Pedrinhas	4.632.679	975.715	3.656.965	3.250.241	6.485.015	0,71
Pinhão	3.757.902	1.057.940	2.699.963	2.038.746	6.485.015	0,58
Pirambu	4.963.426	1.282.978	3.680.448	7.675.603	6.485.015	0,77
Poço Redondo	42.053.153	6.853.819	35.199.334	8.343.939	17.293.373	2,43
Poço Verde	55.629.807	7.887.781	47.742.026	7.396.365	12.970.030	4,29
Porto da Folha	56.515.180	12.441.380	44.073.799	6.373.786	15.131.702	3,73
Propriá	97.742.053	55.847.470	41.894.583	13.850.438	15.131.702	6,46
Riachão do Dantas	34.090.101	5.544.462	28.545.639	6.478.256	12.970.030	2,63
Riachuelo	7.253.862	5.214.092	2.039.770	5.891.641	6.485.015	1,12
Ribeirópolis	46.037.992	10.156.279	35.881.714	9.969.436	12.970.030	3,55

MUNICÍPIO	BENEFÍCIOS EMITIDOS			ARRECADAÇÃO	FPM (b)	a/b
	Total (a)	Urbanos	Rurais			
Rosário do Catete	7.034.062	4.849.100	2.184.963	4.362.325	8.646.687	0,81
Salgado	35.232.152	8.981.101	26.251.051	3.236.362	12.970.030	2,72
Santa Luzia do Itanhy	3.500.540	916.544	2.583.996	5.314.253	10.808.358	0,32
Santa Rosa de Lima	1.972.592	867.059	1.105.533	2.363.846	6.485.015	0,30
Santana do São Francisco	6.710.758	2.031.867	4.678.890	2.272.649	6.485.015	1,03
Santo Amaro das Brotas	13.369.187	5.248.097	8.121.089	2.226.317	8.646.687	1,55
São Cristóvão	63.675.135	50.280.053	13.395.083	66.340.029	30.263.403	2,10
São Domingos	14.622.285	4.754.981	9.867.304	4.101.697	8.646.687	1,69
São Francisco	1.136.464	290.615	845.849	1.985.476	6.485.015	0,18
São Miguel do Aleixo	614.610	132.842	481.768	2.081.645	6.485.015	0,09
Simão Dias	88.431.481	23.114.162	65.317.319	24.412.795	19.455.045	4,55
Siriri	6.530.372	3.183.662	3.346.710	5.157.543	6.485.015	1,01
Telha	1.509.871	452.130	1.057.741	1.213.043	6.485.015	0,23
Tobias Barreto	113.496.358	25.830.474	87.665.884	22.321.580	23.778.388	4,77
Tomar do Geru	21.923.697	2.668.441	19.255.256	2.525.539	8.646.687	2,54
Umbaúba	42.090.639	12.785.892	29.304.747	9.974.787	15.131.701	2,78
<b>TOTAL</b>	<b>3.891.906.618</b>	<b>2.298.170.208</b>	<b>1.593.736.410</b>	<b>1.840.729.897</b>	<b>1.131.877.540</b>	<b>3,44</b>

Em 72% dos municípios o valor dos benefícios emitidos supera o do FPM

Total de Municípios 75

Total de municípios em que o valor dos benefícios é superior ao do FPM 54

# TOCANTINS

## TOCANTINS

Arrecadação e valor dos benefícios emitidos pela Previdência Social e Fundo de Participação dos Municípios – FPM, em 2017

Valores em R\$

MUNICÍPIO	BENEFÍCIOS EMITIDOS			ARRECADAÇÃO	FPM (b)	a/b
	Total (a)	Urbanos	Rurais			
Abreulândia	2.343.919	331.234	2.012.684	1.385.104	5.193.069	0,45
Aguiarnópolis	4.726.872	1.190.925	3.535.946	8.518.713	5.193.069	0,91
Aliança do Tocantins	8.630.808	2.894.585	5.736.223	2.840.256	5.193.069	1,66
Almas	10.719.171	1.521.903	9.197.269	2.036.035	5.193.069	2,06
Alvorada	14.641.920	4.950.860	9.691.061	5.606.704	5.193.069	2,82
Ananás	15.695.235	2.205.563	13.489.672	3.598.885	5.193.069	3,02
Angico	3.112.536	382.242	2.730.294	1.095.584	5.193.069	0,60
Aparecida do Rio Negro	4.749.065	794.821	3.954.244	3.008.009	5.193.069	0,91
Aragominas	5.297.613	804.883	4.492.730	2.125.513	5.193.069	1,02
Araguacema	9.015.215	1.346.023	7.669.192	1.547.095	5.193.069	1,74
Araguaçu	18.804.888	4.351.785	14.453.103	4.389.905	5.193.069	3,62
Araguaína	225.194.705	119.304.736	105.889.969	159.178.111	58.137.439	3,87
Araguanã	2.224.448	465.043	1.759.404	2.336.074	5.193.069	0,43
Araguatins	82.855.187	11.184.613	71.670.574	6.704.470	13.848.184	5,98
Arapoema	12.667.462	2.579.902	10.087.561	2.678.454	5.193.069	2,44
Arraias	46.668.971	9.691.035	36.977.936	12.695.170	6.924.092	6,74
Augustinópolis	65.419.366	7.519.725	57.899.641	5.843.337	10.386.138	6,30
Aurora do Tocantins	7.087.589	1.239.257	5.848.332	885.570	5.193.069	1,36
Axixá do Tocantins	5.857.657	1.186.767	4.670.890	1.591.162	5.193.069	1,13
Babaçulândia	7.186.178	877.626	6.308.552	1.775.877	6.924.092	1,04
Bandeirantes do Tocantins	2.832.894	914.798	1.918.097	2.781.017	5.193.069	0,55
Barra do Ouro	3.403.952	246.192	3.157.759	1.256.942	5.193.069	0,66
Barrolândia	5.064.320	641.696	4.422.625	1.626.320	5.193.069	0,98
Bernardo Sayão	2.312.413	210.740	2.101.673	3.323.275	5.193.069	0,45
Bom Jesus do Tocantins	574.999	140.777	434.221	1.248.316	5.193.069	0,11
Brasilândia do Tocantins	1.816.037	528.276	1.287.761	1.631.696	5.193.069	0,35
Brejinho de Nazaré	6.628.320	1.683.713	4.944.607	2.275.645	5.193.069	1,28

MUNICÍPIO	BENEFÍCIOS EMITIDOS			ARRECADAÇÃO	FPM (b)	a/b
	Total (a)	Urbanos	Rurais			
Buriti do Tocantins	4.265.828	710.982	3.554.846	2.034.570	6.924.092	0,62
Cachoeirinha	2.369.003	214.829	2.154.173	1.269.554	5.193.069	0,46
Campos Lindos	4.671.955	630.718	4.041.236	2.193.542	5.193.069	0,90
Cariri do Tocantins	3.642.067	1.099.488	2.542.579	5.457.759	5.193.069	0,70
Carmolândia	1.298.912	478.481	820.432	625.517	5.193.069	0,25
Carrasco Bonito	1.180.874	154.055	1.026.819	1.102.547	5.193.069	0,23
Caseara	3.055.665	357.730	2.697.935	2.284.304	5.193.069	0,59
Centenário	1.544.466	148.840	1.395.626	1.348.027	5.193.069	0,30
Chapada da Natividade	1.899.241	285.046	1.614.196	1.528.760	5.193.069	0,37
Chapada de Areia	1.577.551	158.396	1.419.156	892.661	5.193.069	0,30
Colinas do Tocantins	70.447.211	19.894.071	50.553.140	16.845.456	13.848.184	5,09
Colméia	30.747.911	5.190.631	25.557.280	4.313.973	5.193.069	5,92
Combinado	13.115.478	2.915.111	10.200.367	2.359.699	5.193.069	2,53
Conceição do Tocantins	7.323.035	937.415	6.385.620	1.890.447	5.193.069	1,41
Couto Magalhães	2.996.584	328.906	2.667.678	1.972.758	5.193.069	0,58
Cristalândia	12.051.613	2.894.617	9.156.996	3.211.799	5.193.069	2,32
Crixás do Tocantins	1.528.244	313.139	1.215.105	1.332.947	5.193.069	0,29
Darcinópolis	3.806.903	501.865	3.305.038	3.944.200	5.193.069	0,73
Dianópolis	41.185.546	15.124.136	26.061.410	7.284.137	10.386.138	3,97
Divinópolis do Tocantins	10.773.895	1.788.047	8.985.849	2.953.181	5.193.069	2,07
Dois Irmãos do Tocantins	7.907.749	582.314	7.325.435	1.665.102	5.193.069	1,52
Dueré	5.281.135	950.789	4.330.345	2.653.523	5.193.069	1,02
Esperantina	4.621.887	592.931	4.028.955	1.116.180	6.924.092	0,67
Fátima	5.976.998	1.643.858	4.333.141	1.657.629	5.193.069	1,15
Figueirópolis	10.493.621	2.706.054	7.787.567	2.114.000	5.193.069	2,02
Filadélfia	11.272.879	1.741.570	9.531.309	1.363.152	5.193.069	2,17
Formoso do Araguaia	29.878.466	7.189.866	22.688.601	8.475.233	10.386.138	2,88
Fortaleza do Taboão	778.646	336.960	441.686	2.635.337	5.193.069	0,15
Goianorte	6.017.060	391.095	5.625.966	1.974.988	5.193.069	1,16
Goiatins	11.194.127	973.426	10.220.701	3.115.361	6.924.092	1,62

MUNICÍPIO	BENEFÍCIOS EMITIDOS			ARRECADAÇÃO	FPM (b)	a/b
	Total (a)	Urbanos	Rurais			
Guaraí	39.779.054	18.239.004	21.540.050	12.761.440	12.117.161	3,28
Gurupi	117.177.723	76.068.702	41.109.020	76.722.959	24.234.322	4,84
Ipueiras	1.492.937	262.645	1.230.292	731.967	5.193.069	0,29
Itacajá	9.660.656	1.392.193	8.268.463	2.577.097	5.193.069	1,86
Itaguatins	2.604.429	321.731	2.282.699	1.593.484	5.193.069	0,50
Itapiratins	4.331.826	545.843	3.785.983	1.709.925	5.193.069	0,83
Itaporã do Tocantins	1.865.143	247.794	1.617.349	1.185.664	5.193.069	0,36
Jaú do Tocantins	4.568.316	722.542	3.845.774	1.683.570	5.193.069	0,88
Juarina	1.919.398	157.767	1.761.631	1.043.579	5.193.069	0,37
Lagoa da Confusão	6.464.265	1.961.870	4.502.394	10.210.030	6.924.092	0,93
Lagoa do Tocantins	3.038.683	389.605	2.649.079	1.501.507	5.193.069	0,59
Lajeado	1.942.657	830.454	1.112.203	3.300.608	5.193.069	0,37
Lavandeira	188.984	63.320	125.664	1.071.670	5.193.069	0,04
Lizarda	4.729.180	467.184	4.261.996	1.165.073	5.193.069	0,91
Luzinópolis	2.317.631	288.956	2.028.675	1.654.117	5.193.069	0,45
Marianópolis do Tocantins	3.758.075	348.843	3.409.232	1.475.638	5.193.069	0,72
Mateiros	2.013.637	197.372	1.816.265	2.044.603	5.193.069	0,39
Maurilândia do Tocantins	1.766.100	216.672	1.549.428	1.356.785	5.193.069	0,34
Miracema do Tocantins	52.009.712	17.131.157	34.878.554	9.037.052	10.386.138	5,01
Miranorte	18.175.971	4.095.439	14.080.533	5.339.795	6.924.092	2,63
Monte do Carmo	6.168.699	578.136	5.590.562	2.181.284	5.193.069	1,19
Monte Santo do Tocantins	2.201.263	250.249	1.951.013	878.054	5.193.069	0,42
Muricilândia	2.178.303	565.906	1.612.396	985.579	5.193.069	0,42
Natividade	16.676.307	3.051.898	13.624.409	4.398.770	5.193.069	3,21
Nazaré	3.742.733	410.372	3.332.361	1.974.541	5.193.069	0,72
Nova Olinda	12.972.288	2.169.089	10.803.198	7.275.447	6.924.092	1,87
Nova Rosalândia	2.796.247	554.449	2.241.798	1.819.721	5.193.069	0,54
Novo Acordo	4.669.647	762.186	3.907.461	1.804.697	5.193.069	0,90
Novo Alegre	2.642.945	421.052	2.221.893	1.229.196	5.193.069	0,51
Novo Jardim	1.412.638	355.193	1.057.444	1.520.230	5.193.069	0,27

MUNICÍPIO	BENEFÍCIOS EMITIDOS			ARRECADAÇÃO	FPM (b)	a/b
	Total (a)	Urbanos	Rurais			
Oliveira de Fátima	718.958	164.625	554.333	667.222	5.193.069	0,14
Palmas	238.747.140	168.340.617	70.406.523	526.010.897	213.428.485	1,12
Palmeirante	4.047.115	385.222	3.661.893	2.048.563	5.193.069	0,78
Palmeiras do Tocantins	4.385.528	745.373	3.640.155	1.535.140	5.193.069	0,84
Palmeirópolis	25.941.104	4.251.480	21.689.623	3.218.653	5.193.069	5,00
Paraíso do Tocantins	82.369.669	36.392.700	45.976.969	41.582.393	17.310.230	4,76
Paraná	13.182.655	1.362.730	11.819.925	3.366.001	6.924.092	1,90
Pau D'Arco	2.983.070	527.339	2.455.731	1.673.100	5.193.069	0,57
Pedro Afonso	18.503.573	5.431.252	13.072.321	23.850.916	6.924.092	2,67
Peixe	15.852.010	3.188.982	12.663.028	6.929.745	6.924.092	2,29
Pequizeiro	5.311.031	983.968	4.327.063	1.392.940	5.193.069	1,02
Pindorama do Tocantins	5.497.899	712.532	4.785.367	953.931	5.193.069	1,06
Piraquê	2.064.698	340.018	1.724.681	655.272	5.193.069	0,40
Pium	6.518.329	898.042	5.620.287	3.052.044	5.193.069	1,26
Ponte Alta do Bom Jesus	4.500.949	682.047	3.818.902	1.252.199	5.193.069	0,87
Ponte Alta do Tocantins	7.787.118	1.155.667	6.631.451	2.264.756	5.193.069	1,50
Porto Alegre do Tocantins	1.599.551	316.345	1.283.206	1.164.745	5.193.069	0,31
Porto Nacional	85.257.583	32.690.710	52.566.873	47.352.328	19.041.253	4,48
Praia Norte	3.739.359	309.771	3.429.588	1.739.075	5.193.069	0,72
Presidente Kennedy	2.438.212	606.362	1.831.850	1.298.415	5.193.069	0,47
Pugmil	1.852.875	422.703	1.430.172	2.165.758	5.193.069	0,36
Recursolândia	2.705.215	368.933	2.336.282	2.019.586	5.193.069	0,52
Riachinho	4.827.045	757.447	4.069.598	1.110.590	5.193.069	0,93
Rio da Conceição	190.235	121.008	69.227	1.005.089	5.193.069	0,04
Rio dos Bois	2.360.968	411.227	1.949.741	1.392.774	5.193.069	0,45
Rio Sono	4.943.421	620.985	4.322.436	1.957.672	5.193.069	0,95
Sampaio	2.003.701	370.659	1.633.042	1.154.512	5.193.069	0,39
Sandolândia	4.538.915	761.134	3.777.781	1.382.193	5.193.069	0,87
Santa Fé do Araguaia	5.216.870	1.298.665	3.918.206	2.996.433	5.193.069	1,00
Santa Maria do Tocantins	2.109.331	284.543	1.824.788	1.596.321	5.193.069	0,41

MUNICÍPIO	BENEFÍCIOS EMITIDOS			ARRECADANÇA	FPM (b)	a/b
	Total (a)	Urbanos	Rurais			
Santa Rita do Tocantins	1.403.812	230.544	1.173.268	1.558.498	5.193.069	0,27
Santa Rosa do Tocantins	4.680.950	658.691	4.022.259	1.922.820	5.193.069	0,90
Santa Tereza do Tocantins	2.252.193	343.586	1.908.607	1.387.997	5.193.069	0,43
Santa Terezinha do Tocantins	2.563.336	382.989	2.180.347	1.094.159	5.193.069	0,49
São Bento do Tocantins	2.060.144	248.866	1.811.278	3.521.441	5.193.069	0,40
São Félix do Tocantins	1.037.151	114.243	922.908	1.130.457	5.193.069	0,20
São Miguel do Tocantins	6.669.805	840.410	5.829.395	2.321.329	6.924.092	0,96
São Salvador do Tocantins	2.379.994	580.182	1.799.813	1.712.058	5.193.069	0,46
São Sebastião do Tocantins	1.750.704	277.885	1.472.819	1.164.510	5.193.069	0,34
São Valério	5.611.054	880.872	4.730.182	2.063.644	5.193.069	1,08
Silvanópolis	10.208.111	1.417.134	8.790.977	2.869.388	5.193.069	1,97
Sítio Novo do Tocantins	5.153.626	897.886	4.255.741	1.625.799	5.193.069	0,99
Sucupira	1.965.675	432.612	1.533.062	1.330.434	5.193.069	0,38
Taguatinga	35.989.110	6.422.448	29.566.662	3.341.717	8.655.115	4,16
Taipas do Tocantins	2.078.840	193.895	1.884.945	1.158.867	5.193.069	0,40
Talismã	1.426.501	229.076	1.197.424	1.616.511	5.193.069	0,27
Tocantínia	2.608.449	599.831	2.008.618	2.766.024	5.193.069	0,50
Tocantinópolis	60.933.493	19.610.923	41.322.570	11.249.743	10.386.138	5,87
Tupirama	676.615	76.561	600.054	763.327	5.193.070	0,13
Tupiratins	1.483.951	386.952	1.096.999	1.037.608	5.193.069	0,29
Wanderlândia	7.543.058	1.613.391	5.929.668	3.019.650	6.924.092	1,09
Xambioá	16.179.093	4.166.238	12.012.856	4.834.275	6.924.092	2,34
<b>TOTAL</b>	<b>1.962.551.532</b>	<b>689.001.011</b>	<b>1.273.550.521</b>	<b>1.240.113.189</b>	<b>1.105.919.033</b>	<b>1,77</b>

Em 41,0% dos municípios o valor dos benefícios emitidos supera o do FPM

**Total de Municípios** 139

**Total de municípios em que o valor dos benefícios é superior ao do FPM** 57



# ANEXOS

**ANEXO 1**

Quantidade de municípios, por Unidade da Federação, em que o valor dos benefícios emitidos pela Previdência Social supera o Fundo de Participação dos Municípios – FPM, em 2010 e 2017

Valores em R\$ correntes

REGIÕES e UF	2010			2017		
	Total de Municípios (a)	Benefícios superiores ao FPM (b)	% b/a	Total de Municípios (a)	Benefícios superiores ao FPM (b)	% b/a
<b>CENTRO-OESTE</b>	<b>466</b>	<b>275</b>	<b>59,0</b>	<b>467</b>	<b>304</b>	<b>65,1</b>
DISTRITO FEDERAL	1	1	100,0	1	1	100,0
GOIÁS	246	130	52,8	246	140	56,9
MATO GROSSO	141	84	59,6	141	99	70,2
MATO GROSSO DO SUL	78	60	76,9	79	64	81,0
<b>NORDESTE</b>	<b>1.794</b>	<b>1.209</b>	<b>67,4</b>	<b>1.794</b>	<b>1.270</b>	<b>70,8</b>
ALAGOAS	102	65	63,7	102	60	58,8
BAHIA	417	338	81,1	417	363	87,1
CEARÁ	184	173	94,0	184	173	94,0
MARANHÃO	217	135	62,2	217	160	73,7
PARAÍBA	223	116	52,0	223	120	53,8
PERNAMBUCO	185	150	81,1	185	161	87,0
PIAUÍ	224	79	35,3	224	89	39,7
RIO GRANDE DO NORTE	167	102	61,1	167	90	53,9
SERGIPE	75	51	68,0	75	54	72,0
<b>NORTE</b>	<b>449</b>	<b>232</b>	<b>51,7</b>	<b>450</b>	<b>256</b>	<b>56,9</b>
ACRE	22	14	63,6	22	15	68,2
AMAPÁ	16	6	37,5	16	8	50,0
AMAZONAS	62	43	69,4	62	29	46,8
PARÁ	143	83	58,0	144	102	70,8
RONDÔNIA	52	34	65,4	52	39	75,0
RORAIMA	15	5	33,3	15	6	40,0
TOCANTINS	139	47	33,8	139	57	41,0
<b>SUDESTE</b>	<b>1.668</b>	<b>1.255</b>	<b>75,2</b>	<b>1.668</b>	<b>1.303</b>	<b>78,1</b>
ESPÍRITO SANTO	78	77	98,7	78	78	100,0
MINAS GERAIS	853	540	63,3	853	577	67,6
RIO DE JANEIRO	92	91	98,9	92	92	100,0
SÃO PAULO	645	547	84,8	645	556	86,2
<b>SUL</b>	<b>1.189</b>	<b>904</b>	<b>76,0</b>	<b>1.191</b>	<b>968</b>	<b>81,3</b>
PARANÁ	399	310	77,7	399	316	79,2
RIO GRANDE DO SUL	497	369	74,2	497	404	81,3
SANTA CATARINA	293	225	76,8	295	248	84,1
<b>TOTAL</b>	<b>5.566</b>	<b>3.875</b>	<b>69,6</b>	<b>5.570</b>	<b>4.101</b>	<b>73,6</b>

Fonte: Benefícios - Secretaria de Previdência do Ministério da Economia  
FPM - Secretaria do Tesouro Nacional

Elaboração: ANFIP e Fundação ANFIP

## ANEXO 2

Quantidade de municípios, por Unidade da Federação, em que o valor dos benefícios emitidos pela Previdência Social supera o valor da Arrecadação Previdenciária, em 2010 e 2017

Valores em R\$ correntes

REGIÕES e UF	2010			2017		
	Total de Municípios (a)	Benefícios superiores à Arrecadação (b)	% b/a	Total de Municípios (a)	Benefícios superiores à Arrecadação (b)	% b/a
<b>CENTRO-OESTE</b>	<b>466</b>	<b>307</b>	<b>65,9</b>	<b>467</b>	<b>362</b>	<b>77,5</b>
DISTRITO FEDERAL	1	0	0,0	1	0	100,0
GOIÁS	246	171	69,5	246	195	79,3
MATO GROSSO	141	82	58,2	141	103	73,0
MATO GROSSO DO SUL	78	54	69,2	79	64	81,0
<b>NORDESTE</b>	<b>1.794</b>	<b>1.607</b>	<b>89,6</b>	<b>1.794</b>	<b>1.631</b>	<b>90,9</b>
ALAGOAS	102	97	95,1	102	89	87,3
BAHIA	417	385	92,3	417	399	95,7
CEARÁ	184	179	97,3	184	176	95,7
MARANHÃO	217	202	93,1	217	205	94,5
PARAÍBA	223	180	80,7	223	193	86,5
PERNAMBUCO	185	178	96,2	185	178	96,2
PIAUÍ	224	183	81,7	224	185	82,6
RIO GRANDE DO NORTE	167	147	88,0	167	146	87,4
SERGIPE	75	56	74,7	75	60	80,0
<b>NORTE</b>	<b>449</b>	<b>335</b>	<b>74,6</b>	<b>450</b>	<b>373</b>	<b>82,9</b>
ACRE	22	16	72,7	22	13	59,1
AMAPÁ	16	6	37,5	16	13	81,3
AMAZONAS	62	46	74,2	62	56	90,3
PARÁ	143	116	81,1	144	123	85,4
RONDÔNIA	52	38	73,1	52	43	82,7
RORAIMA	15	9	60,0	15	8	53,3
TOCANTINS	139	104	74,8	139	117	84,2
<b>SUDESTE</b>	<b>1.668</b>	<b>1.314</b>	<b>78,8</b>	<b>1.668</b>	<b>1.462</b>	<b>87,6</b>
ESPÍRITO SANTO	78	69	88,5	78	72	92,3
MINAS GERAIS	853	677	79,4	853	749	87,8
RIO DE JANEIRO	92	77	83,7	92	87	94,6
SÃO PAULO	645	491	76,1	645	554	85,9
<b>SUL</b>	<b>1.189</b>	<b>1.026</b>	<b>86,3</b>	<b>1.191</b>	<b>1.068</b>	<b>89,7</b>
PARANÁ	399	348	87,2	399	356	89,2
RIO GRANDE DO SUL	497	439	88,3	497	459	92,4
SANTA CATARINA	293	239	81,6	295	253	85,8
<b>TOTAL</b>	<b>5.566</b>	<b>4.589</b>	<b>82,4</b>	<b>5.570</b>	<b>4.896</b>	<b>87,9</b>

Fonte: Benefícios - Secretaria de Previdência do Ministério da Economia  
Arrecadação - Secretaria Especial da Receita Federal do Brasil

Elaboração: ANFIP e Fundação ANFIP

**ANEXO 3****Índice de Desenvolvimento Humano Municipal – IDHM, em 2010****Ranking – 100 melhores**

**Em 98 dos 100 municípios com melhor IDHM, o valor dos benefícios emitidos superou os valores do FPM**

Posição	UF	Município	IDHM
1º	SP	São Caetano do Sul	0.862
2º	SP	Águas de São Pedro	0.854
3º	SC	Florianópolis	0.847
4º	SC	Balneário Camboriú	0.845
5º	ES	Vitória	0.845
6º	SP	Santos	0.840
7º	RJ	Niterói	0.837
8º	SC	Joaçaba	0.827
9º	DF	Brasília	0.824
10º	PR	Curitiba	0.823
11º	SP	Jundiaí	0.822
12º	SP	Valinhos	0.819
13º	SP	Vinhedo	0.817
14º	SP	Araraquara	0.815
15º	SP	Santo André	0.815
16º	SP	Santana de Parnaíba	0.814
17º	MG	Nova Lima	0.813
18º	SP	Ilha Solteira	0.812
19º	SP	Americana	0.811
20º	MG	Belo Horizonte	0.810
21º	SC	Joinville	0.809
22º	SC	São José	0.809
23º	PR	Maringá	0.808

**Ranking – 100 piores**

**Em apenas 32 dos 100 municípios com pior IDHM, o valor dos benefícios emitidos superou os valores do FPM**

Posição	UF	Município	IDHM
5570º	PA	Melgaço	0.418
5569º	MA	Fernando Falcão	0.443
5568º	AM	Atalaia do Norte	0.450
5567º	MA	Marajá do Sena	0.452
5566º	PA	Chaves	0.453
5565º	RR	Uiramutã	0.453
5564º	AC	Jordão	0.469
5563º	PA	Bagre	0.471
5562º	PA	Cachoeira do Piriá	0.473
5561º	AM	Itamarati	0.477
5560º	AM	Santa Isabel do Rio Negro	0.479
5559º	AM	Ipixuna	0.481
5558º	PA	Portel	0.483
5557º	RR	Amajari	0.484
5556º	PA	Anajás	0.484
5555º	AL	Inhapi	0.484
5554º	PI	São Francisco de Assis do Piauí	0.485
5553º	BA	Itapicuru	0.486
5552º	PE	Manari	0.487
5551º	PI	Caxingó	0.488
5550º	PA	Afuá	0.489
5549º	PA	Ipixuna do Pará	0.489
5548º	PI	Betânia do Piauí	0.489

Posição	UF	Município	IDHM
24º	SP	São José dos Campos	0.807
25º	SC	Blumenau	0.806
26º	SP	Presidente Prudente	0.806
27º	SC	Rio Fortuna	0.806
28º	SP	Assis	0.805
29º	SP	São Carlos	0.805
30º	SP	São Bernardo do Campo	0.805
31º	SP	Campinas	0.805
32º	RS	Porto Alegre	0.805
33º	SP	São Paulo	0.805
34º	SC	Jaraguá do Sul	0.803
35º	SP	Rio Claro	0.803
36º	SC	Rio do Sul	0.802
37º	SP	Pirassununga	0.801
38º	SC	São Miguel do Oeste	0.801
39º	SP	Bauru	0.801
40º	SP	Taubaté	0.800
41º	SC	Concórdia	0.800
42º	SP	Botucatu	0.800
43º	ES	Vila Velha	0.800
44º	SP	Ribeirão Preto	0.800
45º	RJ	Rio de Janeiro	0.799
46º	GO	Goiânia	0.799
47º	SP	Guaratinguetá	0.798
48º	SP	Marília	0.798
49º	SP	Sorocaba	0.798
50º	SP	Fernandópolis	0.797
51º	SP	São João da Boa Vista	0.797
52º	SP	São José do Rio Preto	0.797

Posição	UF	Município	IDHM
5547º	MA	Jenipapo dos Vieiras	0.490
5546º	AM	Santo Antônio do Içá	0.490
5545º	MA	Satubinha	0.493
5544º	AL	Olivença	0.493
5543º	AM	Pauini	0.496
5542º	PI	Cocal	0.497
5541º	PI	Cocal dos Alves	0.498
5540º	AM	Maraã	0.498
5539º	PI	Assunção do Piauí	0.499
5538º	TO	Recursolândia	0.500
5537º	AM	Barcelos	0.500
5536º	MA	Água Doce do Maranhão	0.500
5535º	AC	Marechal Thaumaturgo	0.501
5534º	PI	Tamboril do Piauí	0.501
5533º	PA	Currálinho	0.502
5532º	PA	Nova Esperança do Piriá	0.502
5531º	PI	Lagoa do Barro do Piauí	0.502
5530º	MA	Lagoa Grande do Maranhão	0.502
5529º	AM	Tapauá	0.502
5528º	PA	Breves	0.503
5527º	PA	Porto de Moz	0.503
5526º	PI	Vera Mendes	0.503
5525º	AL	Olho d'Água Grande	0.503
5524º	PI	Joca Marques	0.504
5523º	AL	Mata Grande	0.504
5522º	PA	Jacareacanga	0.505
5521º	PI	Caraúbas do Piauí	0.505
5520º	AL	Roteiro	0.505
5519º	PA	Acará	0.506

Posição	UF	Município	IDHM
53º	SC	Itapema	0.796
54º	SC	Tubarão	0.796
55º	RS	Carlos Barbosa	0.796
56º	SC	Brusque	0.795
57º	SC	Iomerê	0.795
58º	SC	Itajaí	0.795
59º	SC	Treze Tílias	0.795
60º	SP	Paulínia	0.795
61º	SP	Holambra	0.793
62º	RS	Ipiranga do Sul	0.791
63º	SP	Nova Odessa	0.791
64º	SP	Saltinho	0.791
65º	RS	Três Arroios	0.791
66º	PR	Quatro Pontes	0.791
67º	SP	Santa Cruz da Conceição	0.790
68º	SC	Chapecó	0.790
69º	SP	Votuporanga	0.790
70º	SP	Adamantina	0.790
71º	MG	Uberlândia	0.789
72º	SC	Luzerna	0.789
73º	SP	Barretos	0.789
74º	SP	Cândido Rodrigues	0.789
75º	RS	Lagoa dos Três Cantos	0.789
76º	SP	Mairiporã	0.788
77º	SP	Cruzeiro	0.788
78º	SP	Barra Bonita	0.788
79º	SP	Caçapava	0.788
80º	SC	Criciúma	0.788
81º	SP	Araçatuba	0.788

Posição	UF	Município	IDHM
5518º	BA	Pilão Arcado	0.506
5517º	AM	Beruri	0.506
5516º	AL	Canapi	0.506
5515º	BA	Monte Santo	0.506
5514º	PA	Oeiras do Pará	0.507
5513º	PI	Milton Brandão	0.508
5512º	PI	Guaribas	0.508
5511º	PA	Gurupá	0.509
5510º	PI	Paquetá	0.509
5509º	AM	Envira	0.509
5508º	MA	São João do Carú	0.509
5507º	PE	Jurema	0.509
5506º	MA	Santana do Maranhão	0.510
5505º	PE	Itaíba	0.510
5504º	BA	Ibiquera	0.511
5503º	MA	Conceição do Lago-Açu	0.512
5502º	MA	Primeira Cruz	0.512
5501º	MA	Belágua	0.512
5500º	MA	Arame	0.512
5499º	BA	Ribeira do Amparo	0.512
5498º	BA	Pedro Alexandre	0.513
5497º	PB	Gado Bravo	0.513
5496º	MA	Aldeias Altas	0.513
5495º	AL	Branquinha	0.513
5494º	PA	Senador José Porfírio	0.514
5493º	PI	Pau D'Arco do Piauí	0.514
5492º	PB	Casserengue	0.514
5491º	PA	Viseu	0.515
5490º	PI	Queimada Nova	0.515

Posição	UF	Município	IDHM
82º	PE	Fernando de Noronha	0.788
83º	SP	Indaiatuba	0.788
84º	TO	Palmas	0.788
85º	MG	Itajubá	0.787
86º	SP	Espirito Santo do Pinhal	0.787
87º	SC	Porto União	0.786
88º	SP	Lins	0.786
89º	SP	Barueri	0.786
90º	SP	Pompéia	0.786
91º	RS	Garibaldi	0.786
92º	SP	Tremembé	0.785
93º	SP	Amparo	0.785
94º	SP	Monte Aprazível	0.785
95º	SP	Catanduva	0.785
96º	SP	Piracicaba	0.785
97º	RS	Casca	0.785
98º	RS	Nova Araçá	0.785
99º	MT	Cuiabá	0.785
100º	SC	Salto Veloso	0.784

Posição	UF	Município	IDHM
5489º	PI	São João da Fronteira	0.515
5488º	PA	Pacajá	0.515
5487º	PI	Brejo do Piauí	0.515
5486º	BA	Umburanas	0.515
5485º	AM	Jutaí	0.516
5484º	MA	São Roberto	0.516
5483º	MA	São Raimundo do Doca Bezerra	0.516
5482º	MA	Pedro do Rosário	0.516
5481º	AC	Santa Rosa do Purus	0.517
5480º	AL	Belo Monte	0.517
5479º	MA	São João do Soter	0.517
5478º	AL	Colônia Leopoldina	0.517
5477º	BA	Lamarão	0.518
5476º	MA	Santo Amaro do Maranhão	0.518
5475º	AL	Senador Rui Palmeira	0.518
5474º	MA	Itaipava do Grajaú	0.518
5473º	MA	Centro Novo do Maranhão	0.518
5472º	AL	Ibateguara	0.518
5471º	PA	Aurora do Pará	0.519

Fonte: Atlas do Desenvolvimento Humano no Brasil

Elaboração: ANFIP e Fundação ANFIP

SEDE: SBN Qd. 01 Bl. H Ed. ANFIP - Brasília / DF  
CEP: 70040-907  
Telefones: (61) 3251-8100 | Gratuito: 0800 701-6167  
E-mail: [info@anfip.org.br](mailto:info@anfip.org.br)  
[www.anfip.org.br](http://www.anfip.org.br)

---

## CONSELHO EXECUTIVO

**Floriano Martins de Sá Neto (DF)**  
Presidente  
**Sandra Tereza Paiva Miranda**  
VICE-PRESIDENTE EXECUTIVO  
**Vanderley José Maçaneiro**  
VICE-PRESIDENTE DE ASSUNTOS FISCAIS  
**Luiz Cláudio de Araújo Martins**  
VICE-PRESIDENTE DE POLÍTICA DE CLASSE  
**Marluce do Socorro da Silva Soares**  
VICE-PRESIDENTE DE POLÍTICA SALARIAL  
**Décio Bruno Lopes**  
VICE-PRESIDENTE DE ASSUNTOS DA SEGURIDADE SOCIAL  
**José Avelino da Silva Neto**  
VICE-PRESIDENTE DE APOSENTADORIAS E PENSÕES  
**Dejanira Freitas Braga**  
VICE-PRESIDENTE DE CULTURA PROFISSIONAL E RELAÇÕES  
INTERASSOCIATIVAS  
**Ariovaldo Cirelo**  
VICE-PRESIDENTE DE SERVIÇOS ASSISTENCIAIS  
**Eucélia Maria Agrizzi Mergár**  
VICE-PRESIDENTE DE ASSUNTOS JURÍDICOS  
**Cesar Roxo Machado**  
VICE-PRESIDENTE DE ESTUDOS E ASSUNTOS TRIBUTÁRIOS  
**Carlos José de Castro**  
VICE-PRESIDENTE DE ADMINISTRAÇÃO, PATRIMÔNIO E CADASTRO  
**Jorge Cezar Costa**  
VICE-PRESIDENTE DE FINANÇAS  
**Valdenice Seixas Elvas**  
VICE-PRESIDENTE DE PLANEJAMENTO E CONTROLE ORÇAMENTÁRIO  
**Ilma Pelizon dos Santos**  
VICE-PRESIDENTE DE COMUNICAÇÃO SOCIAL  
**Maria Aparecida Fernandes Paes Leme**  
VICE-PRESIDENTE DE RELAÇÕES PÚBLICAS  
**Ilva Maria Franca Lauria**  
VICE-PRESIDENTE DE ASSUNTOS PARLAMENTARES  
**Paulo Correia de Melo**  
VICE-PRESIDENTE DE TECNOLOGIA DA INFORMAÇÃO

## CONSELHO FISCAL

**Margarida Lopes de Araújo**  
**Ercília Leitão Bernardo**  
**Luiz Carlos Corrêa Braga**

## CONSELHO DE REPRESENTANTES

AC - Heliomar Iunz  
AL - Dulcesil Silva  
AP - Emir Cavalcanti Furtado  
AM - Miguel Arcanjo Simas Nôvo  
BA - José Antônio Moreira Icó da Silva  
DF - Maria José de Paula Moraes  
CE - Tereza Liduína Santiago Félix  
ES - Rozinete Bissoli Guerini  
GO - Nilo Sérgio de Lima  
MA - Antonio de Jesus Oliveira de Santana  
MS - Isabel Nascimento Elias Pereira  
MT - Benedito Cerqueira Seba  
MG - Ana Maria Morais da Silva  
PA - Maria Oneyde Santos  
PB - Maria dos Remédios Bandeira  
PR - Josemar Jorge Cecatto Santos  
PE - Rita de Cassia Cavalcanti Couto  
PI - Lourival de Melo Lobo  
RJ - Leila Souza de Barros Signorelli de Andrade  
RN - Jonilson Carvalho de Oliveira  
RS - Dulce Wilennbring de Lima  
RO - Francisco Raia  
RR - André Luiz Spagnuolo Andrade  
SC - Antonio Carlos Silveira  
SP - Genesio Denardi  
SE - Jorge Lourenço Barros  
TO - José Carlos Rêgo Morais



## DIRETORIA EXECUTIVA

### TITULARES

Aurora Maria Miranda Borges  
Diretora Presidente

Onésimo Staffuzza  
DIRETOR ADMINISTRATIVO FINANCEIRO

Neiva Renck Maciel  
DIRETORA DE EVENTOS, CURSOS E PUBLICAÇÕES

Edna Cordeiro Rosa  
DIRETORA DE ESTUDOS, PLANEJAMENTO E PROJETOS

### SUPLENTES

Odilon Neves Junior  
2º SUPLENTE

Neiva Renck Maciel  
3º SUPLENTE

## CONSELHO FISCAL

### TITULARES

Paulo José Vieira da Silva  
Givanildo Aquino da Silva

Suplentes

José de Carvalho Filho

Teresinha Fernandes Meziat

## CONSELHO CURADOR

### TITULARES

Floriano Martins de Sá Neto  
Presidente

Sandra Tereza Paiva Miranda  
Secretária

Luiz Mendes Bezerra  
Membro

Maria Inez Rezende dos Santos Maranhão  
Membro

Cesar Roxo Machado  
Membro

Décio Bruno Lopes  
Membro

Luiz Cláudio de Araújo Martins  
Membro

### SUPLENTES

Amauri Soares de Sousa  
2º Suplente

Carlos José de Castro  
3º Suplente

Marluce do Socorro da Silva Soares  
4º Suplente







Agência Brasileira do ISBN  
ISBN 978-85-62102-32-5



9 788562 102325



SEDE: SBN Qd. 01 Bl. H Ed. ANFIP | Brasília-DF / CEP: 70040-907

ANFIP: (61) 3251-8100 Gratuito: 0800 701-6167 | FAETS:(61) 3326 0676